

Scot du Boulonnais

Annexes du DIAGNOSTIC

Les enveloppes urbaines



BOULOGNE-SUR-MER
Développement
Côte d'Opale

Arrêt de projet
20 septembre 2012

Syndicat mixte
Scot du Boulonnais



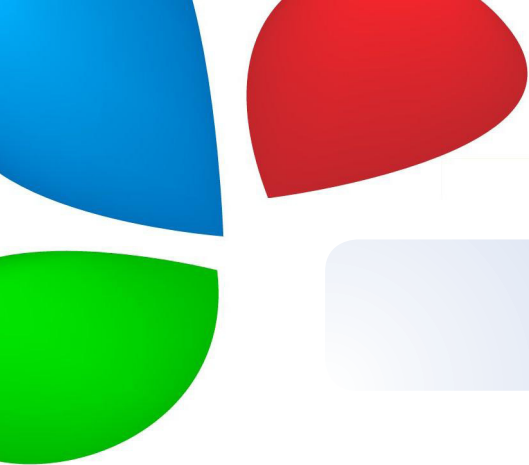

PREAMBULE

L'enveloppe urbaine correspond au périmètre des espaces urbanisés sur la base de la continuité spatiale et peut comprendre :

- *les espaces naturels (boisement, terrain agricole cultivé ou non, pelouse naturelle) dont l'emprise est entièrement incluse dans le périmètre des espaces urbanisés,*
- *les espaces non construits en vis-à-vis d'espaces urbanisés dont la distance n'excède pas 50 mètres (dents creuses), la perception paysagère de la continuité spatiale pouvant dans certains cas, en particulier en entrée de ville, de village ou de hameau, élargir modérément cette distance.*

Enfin sont incluses les parcelles dont les permis de construire sont déposés et acceptés. Les enveloppes urbaines peuvent donc englober des espaces artificialisés ou non urbanisés, de types espaces naturels ou espaces agricoles.

Les espaces urbanisés sont des espaces artificialisés en tissu continu, c'est-à-dire les sols bâtis, les sols artificialisés non-bâtis revêtus, stabilisés ou végétalisés et les terrains en friche. Y sont inclus les routes, les aires de stationnement, les carrières, les décharges et les surfaces enherbées urbaines telles que jardins privés, pelouses privées et publiques, parcs urbains, cimetières, terrains de jeux et de sport dès lors qu'ils sont situés au sein même des espaces urbanisés ou en continuité immédiate de ceux-ci.

METHODE DE LECTURE

Ce document comporte les enveloppes urbaines de chaque commune (référéncées par ordre alphabétique), sur le périmètre du SCoT :

*** l'enveloppe urbaine centrale et pôle urbain de Wimereux**

*** les enveloppes du secteur central rural**

*** les enveloppes urbaines des villages**

*** les enveloppes urbaines des hameaux de + 30 habitations**

*** les enveloppes urbaines des hameaux de - 30 habitations**

*** les cas particuliers d'enveloppe**



Certaines enveloppes urbaines chevauchent plusieurs communes (notion de débord).

Par exemple :

* l'enveloppe urbaine centrale et le pôle urbain de Wimereux chevauchent les communes de Boulogne-sur-Mer, Saint-Martin-Boulogne, Le Portel, Outreau, Equihen-Plage, Saint-Léonard, Saint-Etienne-au-Mont, Isques, Condette et Wimille.

* l'enveloppe du village d'Halinghen chevauche aussi le territoire communal de Tingry.

* l'enveloppe du hameau de Terlincthun chevauche les territoires communaux de Wimereux, Boulogne-sur-Mer et Wimille.

Sur la page de gauche est présentée **une vision d'ensemble** des différents types d'enveloppes à l'échelle communale.

Les débords des enveloppes des villages et hameaux de la commune voisine sont pointés par **une flèche**.

Sur la page de droite, (et les pages suivantes concernant la commune), figurent les zooms, représentant les enveloppes ou les parties d'enveloppes qui s'y trouvent.

Exemple de lecture sur la commune de BELLEBRUNE :

Page de gauche

Vision d'ensemble de la commune de Bellebrune

Page de droite

Zooms sur les enveloppes du village et sur le débord de Haute Fontaine dans la commune de Bellebrune

Nom de l'enveloppe



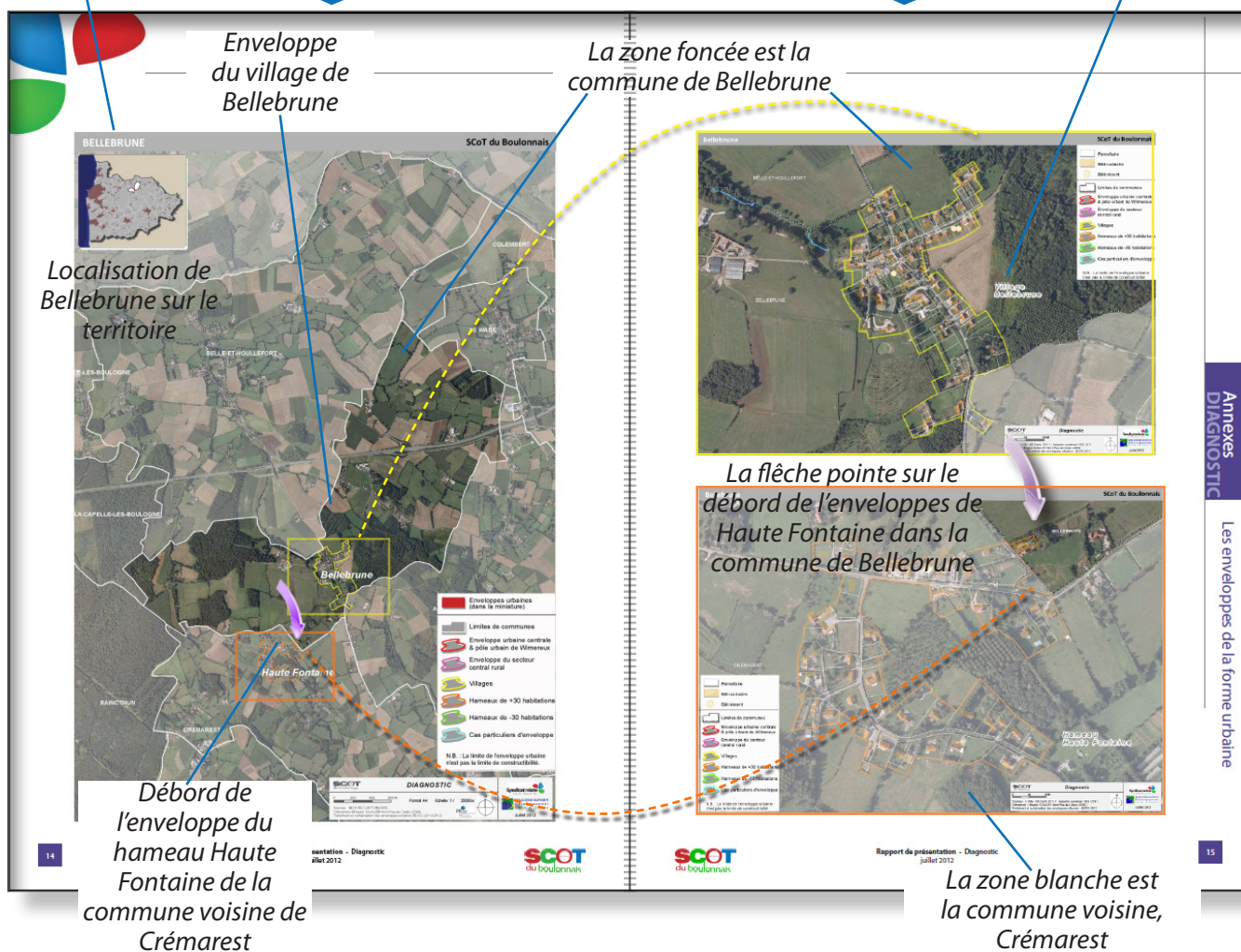

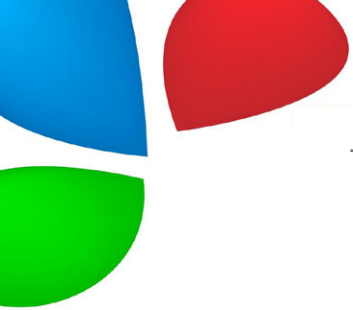

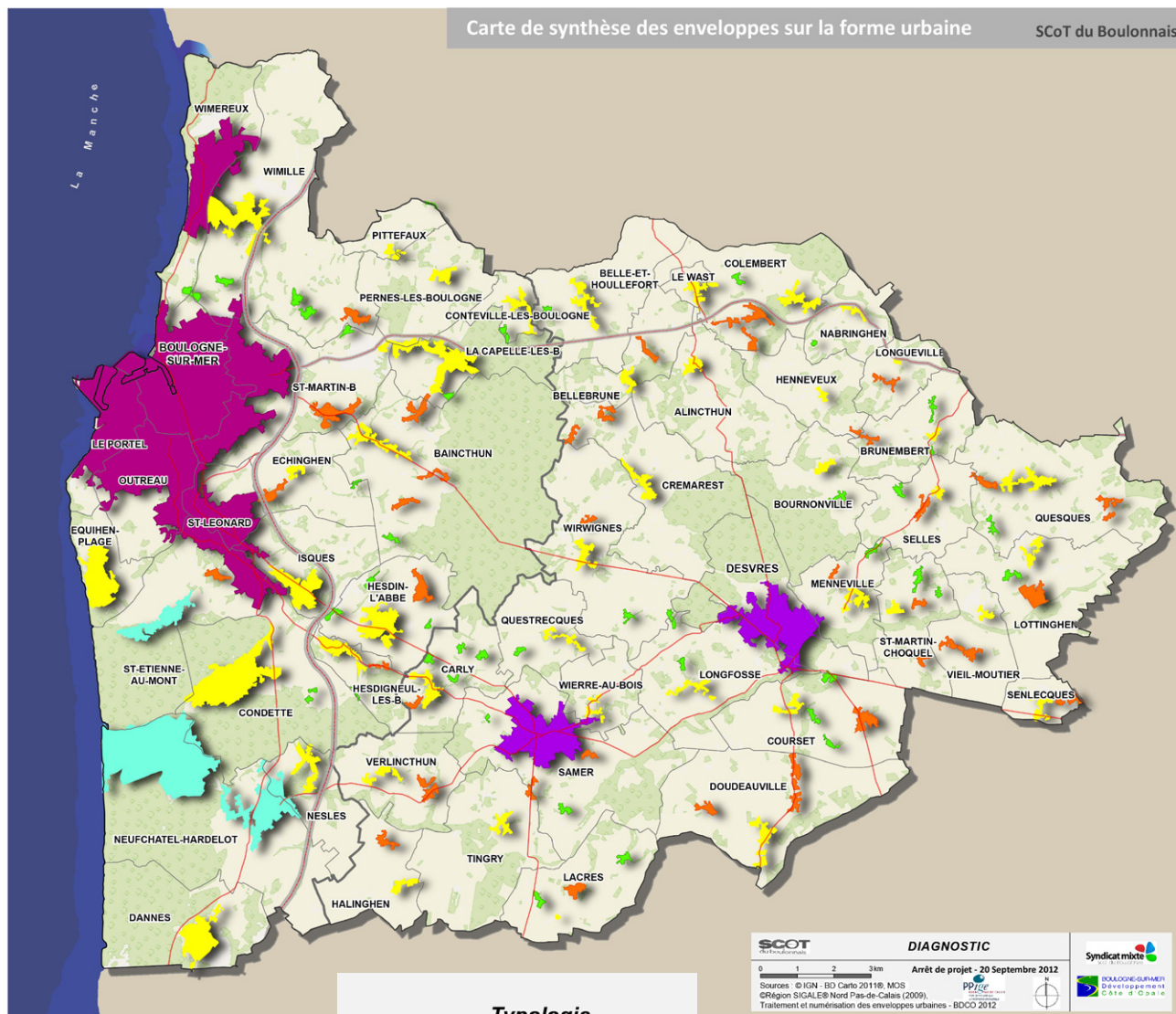

Nom de la commune







**Typologie
des espaces urbanisés**

-  Limites des EPCI
-  Limites de communes
-  Enveloppe urbaine centrale & pôle urbain de Wimereux
-  Enveloppe du secteur central rural
-  Villages
-  Hameaux de +30 habitations
-  Hameaux de -30 habitations
-  Cas particuliers d'enveloppe

Les enveloppes urbaines par communes

1/COMMUNE	2/Nom de l'enveloppe qui traverse la commune en 1	3/Forme urbaine de l'enveloppe
ALINCTHUN	Bellebrune (de la commune de Bellebrune)	Village
	Le Wast (de la commune de Le Wast)	Village
	Aincthun (de la commune de Aincthun)	Village
BAINCTHUN	Le Possart (de la commune de Crémarest)	Hameau+30
	Pont Pierreux (de la commune de La Capelle-lès-Boulogne)	Hameau+30
	Macquinghen (de la commune de Baincthun)	Hameau+30
	Tournes (de la commune de Baincthun)	Hameau+30
	La Capelle-lès-Boulogne (de la commune de La Capelle-lès-Boulogne)	Village
	Cour Colette (de la commune de Baincthun)	Hameau+30
	Questinghen (de la commune de Baincthun)	Hameau+30
	Fort Mahon (de la commune de Baincthun)	Hameau+30
	Baincthun (de la commune de Baincthun)	Village
BELLEBRUNE	Haute Fontaine (de la commune de Crémarest)	Hameau+30
	Le Moulin Beulé (de la commune de Bellebrune)	Hameau+30
	Bellebrune (de la commune de Bellebrune)	Village
BELLE-ET-HOULLEFORT	Conteville-lès-Boulogne (de la commune de Conteville-lès-Boulogne)	Village
	Les Serquebettes (de la commune de Belle-et-Houllefort)	Hameau+30
	Belle-et-Houllefort (de la commune de Belle-et-Houllefort)	Village
	Bellebrune (de la commune de Bellebrune)	Village
BOULOGNE SUR MER	Partie de l'Enveloppe urbaine centrale	Enveloppe urbaine centrale + pôle urbain de Wimereux
	Terlincthun (de la commune de Wimereux)	Hameau+30
BOURNONVILLE	Bournonville (de la commune de Bournonville)	Village
	Le Trou du Charme (de la commune de Bournonville)	Hameau+30
BRUNEMBERT	Brunembert (de la commune de Brunembert)	Village
	Les communes (de la commune de Brunembert)	Hameau+30
	Lécalippe (de la commune de Brunembert)	Hameau+30
	Le Moulin de Selles (de la commune de Selles)	Hameau+30
	Le Hamel (de la commune de Brunembert)	Hameau+30
CARLY	Carly (de la commune de Carly)	Village
	Le Petit Houret (de la commune de Carly)	Hameau+30
	Les Communes (de la commune de Carly)	Hameau+30
	Les Places (de la commune de Carly)	Hameau+30
	La Basse Ville (de la commune de Carly)	Hameau+30
	Le Hourquet (de la commune de Carly)	Hameau+30
COLEMBERT	Le Plouy (de la commune de Colembert)	Hameau+30
	La Vallée (de la commune de Colembert)	Hameau+30
	Le Wast (de la commune de Le Wast)	Village
CONDETTE	Colembert (de la commune de Colembert)	Village
	Montaigu (de la commune de Hesdigneul-lès-Boulogne)	Hameau+30
	La Quarte (de la commune de Neufchâtel-Hardelot)	Cas particulier Hameau+30
	Partie de l'Enveloppe urbaine centrale	Enveloppe urbaine centrale + pôle urbain de Wimereux
	Ecames (de la commune de Condette)	Hameau+30
	Condette (de la commune de Condette)	Village
	Nesles (de la commune de Nesles)	Village
CONTEVILLE-LES-BOULOGNE	Hardelot-Plage "lotissements arrière-littoraux" (de la commune de Neufchâtel-Hardelot)	Cas particulier Village
	Le Croquet (de la commune de Conteville-lès-Boulogne)	Hameau+30
COURSET	Conteville-lès-Boulogne (de la commune de Conteville-lès-Boulogne)	Village
	Coursset	Village
	Course (de la commune de Doudeauville)	Hameau+30
	Les Courteaux (de la commune de Coursset)	Hameau+30
	La Gaverie (de la commune de Coursset)	Hameau+30
	Canteraine (de la commune de Coursset)	Hameau+30
CREMAREST	Sacriquer (de la commune de Coursset)	Hameau+30
	Haute Fontaine (de la commune de Crémarest)	Hameau+30
	Crémarest (de la commune de Crémarest)	Village
DANNES	Le Possart (de la commune de Crémarest)	Hameau+30
	Dannes (de la commune de Dannes)	Village
DESVRES	Les Courteaux (de la commune de Partie de Coursset)	Hameau+30
	Secteur central rural (de la commune de Desvres)	Secteur central rural
DOUDEAUVILLE	Doudeauville (de la commune de Doudeauville)	Village
	Course (de la commune de Doudeauville)	Hameau+30
	Beaucorroy (de la commune de Doudeauville)	Hameau+30
ECHINGHEN	Echinghen (de la commune de Echinghen)	Village
	Partie de l'Enveloppe urbaine centrale	Enveloppe urbaine centrale + pôle urbain de Wimereux
	Baincthun (de la commune de Baincthun)	Village
	Menneville (de la commune de Echinghen)	Hameau+30
EQUIHEN PLAGE	Tournes (de la commune de Baincthun)	Hameau+30
	Equihen-Plage (de la commune de Equihen-Plage)	Village
HALINGHEN	Partie de l'Enveloppe urbaine centrale	Enveloppe urbaine centrale + pôle urbain de Wimereux
	Le Haut Pichot (de la commune de Haltinghen)	Hameau+30
HENNEVEUX	Haltinghen (de la commune de Haltinghen)	Village
	Henneveux (de la commune de Henneveux)	Village
	Les communes (de la commune de Henneveux)	Hameau+30
HESDIGNEUL-LES-BOULOGNE	Le Plouy (de la commune de Colembert)	Hameau+30
	Hesdigneul-lès-Boulogne (de la commune de Hesdigneul-lès-Boulogne)	Village
	Montaigu (de la commune de Hesdigneul-lès-Boulogne)	Hameau+30
	Mourlinghen (de la commune de Hesdigneul-lès-Boulogne)	Hameau+30
HESDIN-L'ABBE	Les Communes (de la commune de Carly)	Hameau+30
	Landacres (de la commune de Hesdin-l'Abbé)	Hameau+30
	La Fontaine du Bouza (de la commune de Hesdin-l'Abbé)	Hameau+30
	Hesdin-l'Abbé (de la commune de Hesdin-l'Abbé)	Village
	La Basse Ville (de la commune de Carly)	Hameau+30
	Brucquedal (de la commune de Hesdin-l'Abbé)	Hameau+30
ISQUES	Les 3 fontaines (de la commune de Hesdin-l'Abbé)	Hameau+30
	Isques (de la commune de Isques)	Village
	Les 3 fontaines (de la commune de Hesdin-l'Abbé)	Hameau+30
LA CAPELLE LES BOULOGNE	Partie de l'Enveloppe urbaine centrale	Enveloppe urbaine centrale + pôle urbain de Wimereux
	Le Croquet (de la commune de Conteville-lès-Boulogne)	Hameau+30
	La Capelle-lès-Boulogne (de la commune de La Capelle-lès-Boulogne)	Village
	Pont Pierreux (de la commune de La Capelle-lès-Boulogne)	Hameau+30
LACRES	Macquinghen (de la commune de Baincthun)	Hameau+30
	La Verte Voie (de la commune de Lacres)	Hameau+30
	Lacres (de la commune de Lacres)	Village
	Séquières (de la commune de Lacres)	Hameau+30
	Dalles (de la commune de Lacres)	Hameau+30

LE PORTEL	Partie de l'Enveloppe urbaine centrale	Enveloppe urbaine centrale + pôle urbain de Wimereux
LE WAST	Le Wast (de la commune de Le Wast)	Village
LONGFOSSE	Longfossé (de la commune de Longfossé)	Village
	Partie du Secteur central rural (de la commune de Desvres)	Secteur central rural
LONGUEVILLE	La Paturotte (de la commune de Longfossé)	Hameau-30
	Longueville (de la commune de Longueville)	Village
LOTTINGHEN	Les Burets (de la commune de Longueville)	Hameau+30
	Lottinghen (de la commune de Lottinghen)	Village
	Les Voyeux (de la commune de Lottinghen)	Hameau-30
MENNEVILLE	La Roucherie (de la commune de Lottinghen)	Hameau+30
	Menneville (de la commune de Menneville)	Village
	La Commune du Crocq (de la commune de Menneville)	Hameau-30
	Partie du Secteur central rural (de la commune de Desvres)	Secteur central rural
NABRINGHEN	Le Mont Eventé (de la commune de Menneville)	Hameau+30
	Nabringhen (de la commune de Nabringhen)	Village
	La Coupelle (de la commune de Nabringhen)	Hameau-30
	Colembert (de la commune de Colembert)	Village
NESLES	La Quarte (de la commune de Neufchâtel-Hardelot)	Cas particulier Hameau-30
	Nesles (de la commune de Nesles)	Village
NEUFCHATEL-HARDELOT	Neufchâtel (de la commune de Neufchâtel-Hardelot)	Cas particulier Village
	Hardelot-Plage "lotissements arrière-littoraux" (de la commune de Neufchâtel-Hardelot)	Cas particulier Village
	La Quarte (de la commune de Neufchâtel-Hardelot)	Cas particulier Hameau-30
	Hardelot-Plage "centre station" (de la commune de Neufchâtel-Hardelot)	Cas particulier Village
OUTREAU	Neufchâtel (de la commune de Neufchâtel-Hardelot)	Cas particulier Village
	Partie de l'Enveloppe urbaine centrale	Enveloppe urbaine centrale + pôle urbain de Wimereux
	La Capelle-les-Boulogne (de la commune de La Capelle-les-Boulogne)	Village
PERNES-LES-BOULOGNE	Pittefaux (de la commune de Pittefaux)	Village
	Pernes-les-Boulogne (de la commune de Pernes-les-Boulogne)	Village
PITTEFAUX	Bancres (de la commune de Pittefaux)	Hameau-30
	Pittefaux (de la commune de Pittefaux)	Village
QUESQUES	Velingham (de la commune de Quesques)	Hameau-30
	Quesques (de la commune de Quesques)	Village
	Pont de Quesques (de la commune de Quesques)	Hameau+30
	Le Verval (de la commune de Quesques)	Hameau+30
QUESTRECQUES	Le Hamel (de la commune de Questrecques)	Hameau-30
	Questrecques (de la commune de Questrecques)	Village
SAINT MARTIN BOULOGNE	Partie de l'Enveloppe urbaine centrale	Enveloppe urbaine centrale + pôle urbain de Wimereux
	Mont Lambert (de la commune de Saint-Martin-Boulogne)	Hameau+30
	La Capelle-les-Boulogne (de la commune de La Capelle-les-Boulogne)	Village
	La Watine (de la commune de Saint-Martin-Boulogne)	Hameau-30
SAINT-ETIENNE-AU-MONT	Hardelot-Plage "centre station" (de la commune de Partie de Neufchâtel-Hardelot)	Cas particulier Village
	Hardelot-Plage "lotissements arrière-littoraux" (de la commune de Partie de Neufchâtel-Hardelot)	Cas particulier Village
	Ecault (de la commune de Saint-Etienne-au-Mont)	Cas particulier Hameau+30
	Partie de l'Enveloppe urbaine centrale	Enveloppe urbaine centrale + pôle urbain de Wimereux
	Condette (de la commune de Condette)	Village
SAINT-LEONARD	La Chapelle d'Ecault (de la commune de Saint-Etienne-au-Mont)	Hameau+30
	Menneville (de la commune de Partie de Echinghen)	Hameau+30
SAINT-MARTIN-CHOQUEL	Partie de l'Enveloppe urbaine centrale	Enveloppe urbaine centrale + pôle urbain de Wimereux
	Le Choquel (de la commune de Saint-Martin-Choquel)	Hameau-30
	Campagnette (de la commune de Saint-Martin-Choquel)	Hameau+30
	Le Buisson (de la commune de Saint-Martin-Choquel)	Hameau+30
	Rousquebrune (de la commune de Saint-Martin-Choquel)	Hameau-30
	Saint-Martin-Choquel (de la commune de Saint-Martin-Choquel)	Village
SAMER	Bellozanne (de la commune de Samer)	Hameau-30
	Secteur central rural (de la commune de Samer)	Secteur central rural
	Panehem (de la commune de Tingry)	Hameau+30
	Longuerèque (de la commune de Samer)	Hameau+30
SELLES	Le Breuil (de la commune de Samer)	Hameau-30
	La Commune du Crocq (de la commune de Menneville)	Hameau-30
	Selles (de la commune de Selles)	Village
	Merlin (de la commune de Selles)	Hameau+30
SENLECQUES	Pont de Quesques (de la commune de Quesques)	Hameau+30
	Le Moulin de Selles (de la commune de Selles)	Hameau-30
	Senlecques (de la commune de Senlecques)	Village
TINGRY	Neuf Manoir (de la commune de Senlecques)	Hameau+30
	Tingry (de la commune de Tingry)	Village
	Panehem (de la commune de Tingry)	Hameau+30
VERLINCHTHUN	Halinghen (de la commune de Halinghen)	Village
	Verlinchthun (de la commune de Verlinchthun)	Village
VIEIL-MOUTIER	Menty (de la commune de Verlinchthun)	Hameau+30
	Vieil-Moutier (de la commune de Vieil-Moutier)	Village
WIERRE AU BOIS	La Calique (de la commune de Vieil-Moutier)	Hameau+30
	Partie du Secteur central rural (de la commune de Samer)	Secteur central rural
WIMEREUX	Wierre-au-Bois (de la commune de Wierre-au-Bois)	Village
	Partie de l'Enveloppe urbaine centrale	Enveloppe urbaine centrale + pôle urbain de Wimereux
	Terlinchthun (de la commune de Wimereux)	Hameau-30
WIMILLE	Pôle urbain de Wimereux	Enveloppe urbaine centrale + pôle urbain de Wimereux
	Wimille (de la commune de Wimille)	Village
	Partie de l'Enveloppe urbaine centrale	Enveloppe urbaine centrale + pôle urbain de Wimereux
	Terlinchthun (de la commune de Wimereux)	Hameau-30
	La Watine (de la commune de Saint-Martin-Boulogne)	Hameau-30
	Rupembert (de la commune de Wimille)	Hameau-30
	Le Petit Rupembert (de la commune de Wimille)	Hameau-30
	Pôle urbain de Wimereux (de la commune de Wimereux)	Enveloppe urbaine centrale + pôle urbain de Wimereux
WIRWIGNES	L'Ermitage (de la commune de Wimille)	Hameau+30
	La Poterie (de la commune de Wimille)	Hameau-30
	Wirwignes (de la commune de Wirwignes)	Village
	Le Possart (de la commune de Crémarest)	Hameau+30
	Enclos Moquor (commune de Wirwignes)	Hameau+30
	Crémarest (de la commune de Crémarest)	Village
	La rue à Boudet (de la commune de Wirwignes)	Hameau-30
	Le Tourlinchthun (de la commune de Wirwignes)	Hameau-30

Typologie des enveloppes urbaines par communes

FORME URBAINE	ENVELOPPE	COMMUNES TRAVERSEES	FORME URBAINE	ENVELOPPE	COMMUNES TRAVERSEES
Cas particulier	Saint-Etienne-au-Mont	SAINT-ETIENNE-AU-MONT	Hameau+30	De Quesques : Pont de Quesques, le Verval	QUESQUES
	Neufchâtel-Hardelot	CONDETTE			SELLES
		NESLES		De Saint-Etienne-au-Mont : La Chapelle d'Ecault	SAINT-ETIENNE-AU-MONT
		NEUFCHATEL-HARDELOT		De Saint-Martin-Boulogne : Mont Lambert	SAINT MARTIN BOULOGNE
		SAINT-ETIENNE-AU-MONT		De Saint-Martin-Choquel : Campagnette, Le Buisson	SAINT-MARTIN-CHOOUEL
Enveloppe urbaine centrale + pôle urbain de Wimereux	Partie de l'Enveloppe urbaine centrale et pôle urbain de Wimereux	BOULOGNE SUR MER		De Samer : Longuerueque	SAMER
		CONDETTE		De Selles : Merlin	SELLES
		ECHINGHEN		De Senlecques : Neuf Manoir	SENLEQUES
		EQUIHEN PLAGE		De Tingry : Panehem	SAMER
		ISOQUES			TINGRY
		LE PORTEL		De Verlincthun : Mently	VERLINCTHUN
		OUTREAU		De Vieil-Moutier : La Calique	VIEIL-MOUTIER
		SAINT MARTIN BOULOGNE		De Wimille : L'Ermilage	WIMILLE
		SAINT-ETIENNE-AU-MONT		De Wirwignes : Enclos Moquor	WIRWIGNES
		SAINT-LEONARD	Hameau-30	De Baincthun : Cour Colette, Tournes	BAINCTHUN
		WIMEREUX			ECHINGHEN
		WIMILLE		De Belle-et-Houllefort : Les Serquebettes	BELLE-ET-HOULLEFORT
Hameau+30	De Baincthun : Macquinghen, Queslinghen, Fort-Mahon	BAINCTHUN		De Bournonville : Le trou du charme	BOURNONVILLE
		LA CAPELLE LES BOULOGNE		De Brunembert : Le Hamel, Lécaille	BRUNEMBERT
	De Bellebrune : Le Moulin Beulé	BELLEBRUNE		De Carly : Le Petit Houret, les Places, la Basse Ville, le Hourquet	CARLY
	De Brunembert : Les communes	BRUNEMBERT HENNEVEUX			HESDIN-L ABBE
	De Carly : Les Communes	CARLY			
		HESDIGNEUL-LES-BOULOGNE		De Condette : Ecames	CONDETTE
	De Colembert : Le Plouy	COLEMBERT		De Conteville-les-Boulogne : le Croquet	CONTEVILLE-LES-BOULOGNE
		HENNEVEUX			LA CAPELLE LES BOULOGNE
	De Courset : Sacriquier	COURSET		De Colembert : La Vallée	COLEMBERT
	De Crémarest : Haute-Fontaine, Le Possart	BAINCTHUN		De Courset : les Courteaux, la Gaverie, Canteraine, les Courteaux	COURSET
		BELLEBRUNE			DES VRES
		CREMAREST		D'Hesdigneul-les-Boulogne : Montaigu	HESDIGNEUL-LES-BOULOGNE
		WIRWIGNES			CONDETTE
	De Doudeauville : Course, Beaucorroy	COURSET		D'Hesdin-l'Abbé : Landacres, la Fontaine du Bouza, les 3 Fontaines	HESDIN-L ABBE
		DOUDEAUVILLE			ISOQUES
	De Echingham : Menneville	ECHINGHEN		De La Capelle-les-Boulogne : Pont Pierreux	BAINCTHUN
	D'Halinghen : Le Haut Pichot	HALINGHEN			LA CAPELLE LES BOULOGNE
	D'Hesdigneul-les-Boulogne : Mourlinghen	HESDIGNEUL-LES-BOULOGNE		De Lacres : Dalles, la Verte Voie	LACRES
	D'Hesdin-l'Abbé : Brucquedal	HESDIN-L ABBE		De Longfossé : la Paturette	LONGFOSSE
	De Lacres : Séquières	LACRES		De Lottinghen : Les Voyeux	LOTTINGHEN
	De Longueville : Les Burets	LONGUEVILLE		De Menneville : la Commune du Crocq	MENNEVILLE
	De Lottinghen : La Roucherie	LOTTINGHEN			SELLES
	De Menneville : Le Mont Eventé	MENNEVILLE		De Nabringhen : La Coupelle	NABRINGHEN

Hameau-30 (suite)	De Pittefaux : Bancres	PITTEFAUX	Village (suite)	Dannes	DANNES
	De Quesques : Vellinghem	QUESQUES		Doudeauville	DOUDEAUVILLE
	De Questrecques : le hamel	QUESTRECQUES		Echinghen	ECHINGHEN
	De Saint-Martin-Boulogne : la Watine	SAINT MARTIN BOULOGNE		Equihen-Plage	EQUIHEN PLAGE
		WMILLE		Halinghen	HALINGHEN
	De Saint-Martin-Choquel : le Choquel, Rousquebrune	SAINT-MARTIN-CHOQUEL			TINGRY
	De Samer : le Breuil, Bellozanne	SAMER		Henneveux	HENNEVEUX
	De Selles : le Moulin de Selles	BRUNEMBERT		Hesdigneul-les-Boulogne	HESDIGNIEUL-LES-BOULOGNE
		MENNEVILLE		Hesdin-Abbé	HESDIN-L ABBE
		SELLES		Isques	ISQUES
	De Wimereux : Terlincthun	BOULOGNE SUR MER		La Capelle-les-Boulogne	BAINCTHUN
		WMEREUX			LA CAPELLE LES BOULOGNE
		WMILLE			PERNES-LES-BOULOGNE
	De Wimille : la Poterie, le Petit Rupembert, Rupembert	WMILLE			SAINT MARTIN BOULOGNE
	De Wirwignes : le Tourlincthun, la rue à Boudet	WIRWIGNES, LONGFOSSE		Lacres	LACRES
Secteur central rural	Partie du Secteur central rural	DESVRES		Le Wast	ALINCTHUN
		LONGFOSSE			COLEMBERT
		MENNEVILLE			LE WAST
		SAMER		Longfossé	LONGFOSSE
		WIERRE AU BOIS		Longueville	LONGUEVILLE
Village	Alincthun	ALINCTHUN		Lottinghen	LOTTINGHEN
	Baincthun	BAINCTHUN		Menneville	MENNEVILLE
		ECHINGHEN		Nabringhen	NABRINGHEN
	Bellebrune	ALINCTHUN		Nesles	CONDETTE
		BELLEBRUNE			NESLES
		BELLE-ET-HOULLEFORT		Pernes-les-Boulogne	PERNES-LES-BOULOGNE
	Belle-et-Houllefort	BELLE-ET-HOULLEFORT		Pittefaux	PERNES-LES-BOULOGNE
	Bournonville	BOURNONVILLE			PITTEFAUX
	Brunembert	BRUNEMBERT		Quesques	QUESQUES
	Carly	CARLY		Questrecques	QUESTRECQUES
	Colembert	COLEMBERT		Saint-Martin-Choquel	SAINT-MARTIN-CHOQUEL
		NABRINGHEN		Selles	SELLES
	Condetle	CONDETTE		Senlecques	SENLECQUES
		SAINT-ETIENNE-AU-MONT			
				Tingry	TINGRY
	Conteville-les-Boulogne	BELLE-ET-HOULLEFORT		Verlincthun	VERLINCTHUN
		CONTEVILLE-LES-BOULOGNE			
	Courset	COURSET		Vieil-Moutier	VIEIL-MOUTIER
	Crémarest	CREMAREST		Wierre-au-Bois	WIERRE AU BOIS
		WIRWIGNES		Wimille	WMILLE
				Wirwignes	WIRWIGNES

ALINCTHUN

SCoT du Boulonnais



BELLE-ET-HOULLEFORT

LE WAST

Le Wast

COLEMBER

BELLEBRUNE

Alincthun

Bellebrune

NABRINGHEN

HENNEVEUX

CREMAREST

BOURNONVILLE

WIRWIGNES

- Enveloppes urbaines (dans la miniature)
- Limites de communes
- Enveloppe urbaine centrale & pôle urbain de Wimereux
- Enveloppe du secteur central rural
- Villages
- Hameaux de +30 habitations
- Hameaux de -30 habitations
- Cas particuliers d'enveloppe

N.B. : La limite de l'enveloppe urbaine n'est pas la limite de constructibilité.

SCOT

du Boulonnais

DIAGNOSTIC

0 200 400 600 800 M
Sources : IGN BD CARTE (2005),
Orthophoto © Région SIGAL E&N Nord Pas-de-Calais (2008),
Traitement et numérisation des enveloppes urbaines BDCCO (2011/2012)

Format A4 Echelle: 1/ 30000e



Syndicat mixte

BOULOGNE-SURMER

Développement

Côte d'Opale

Juillet 2012

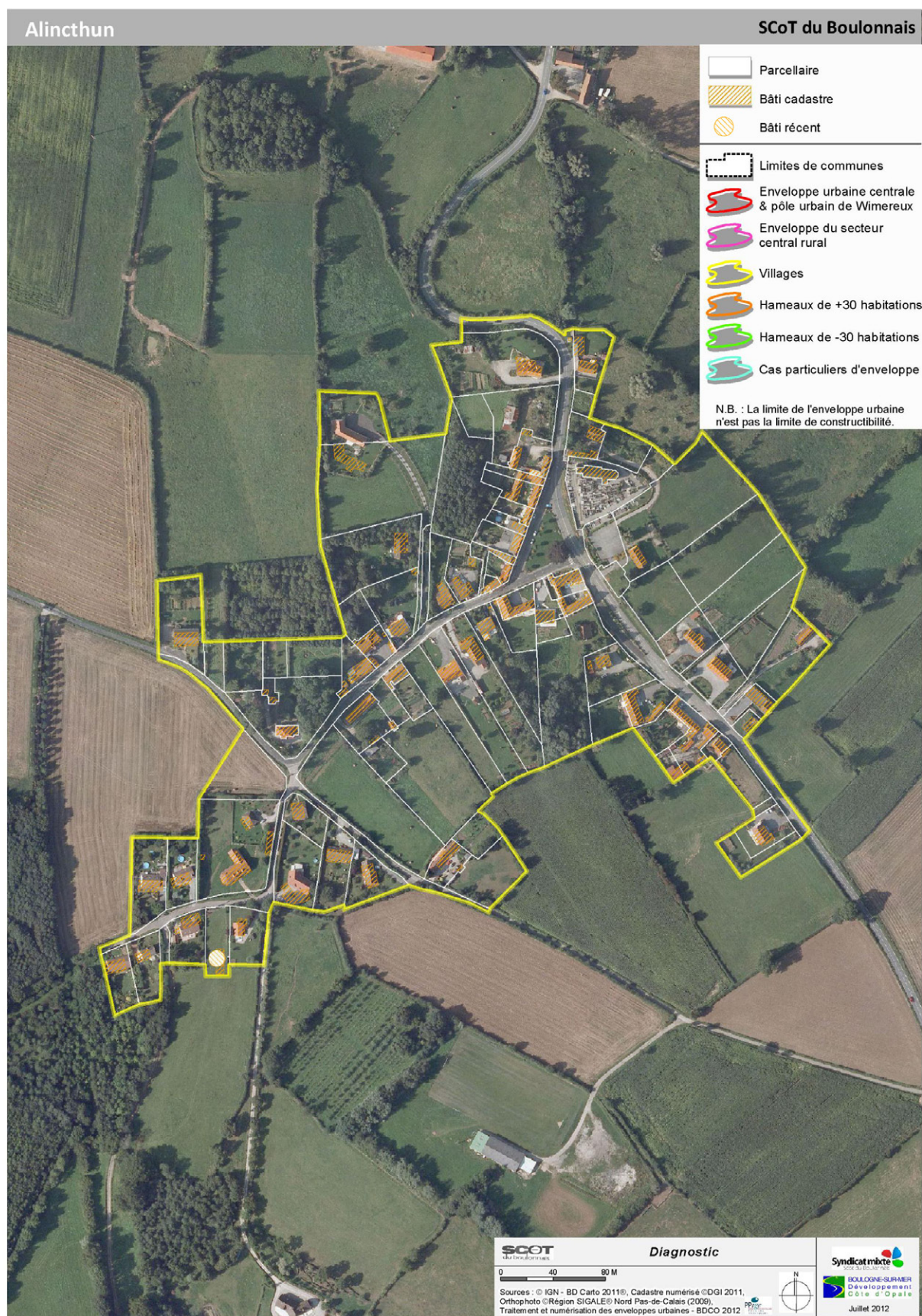



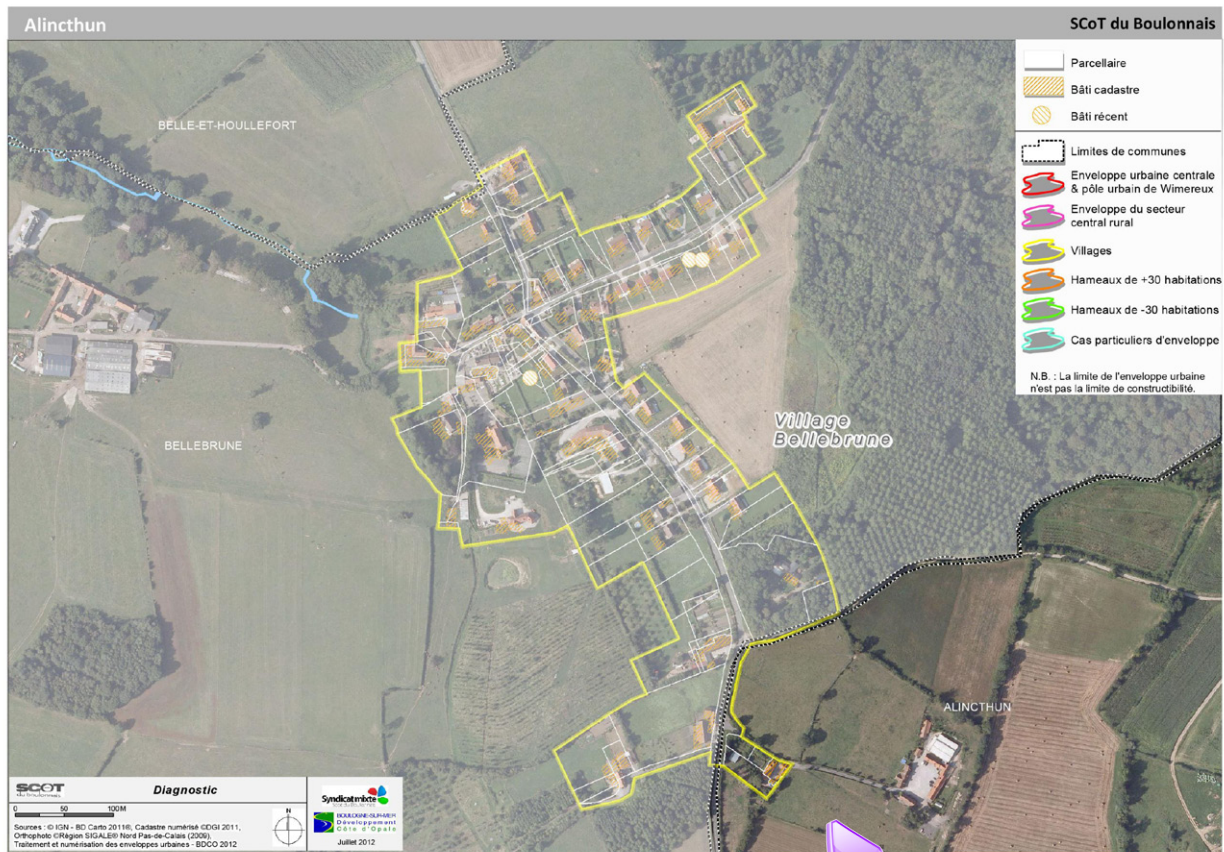

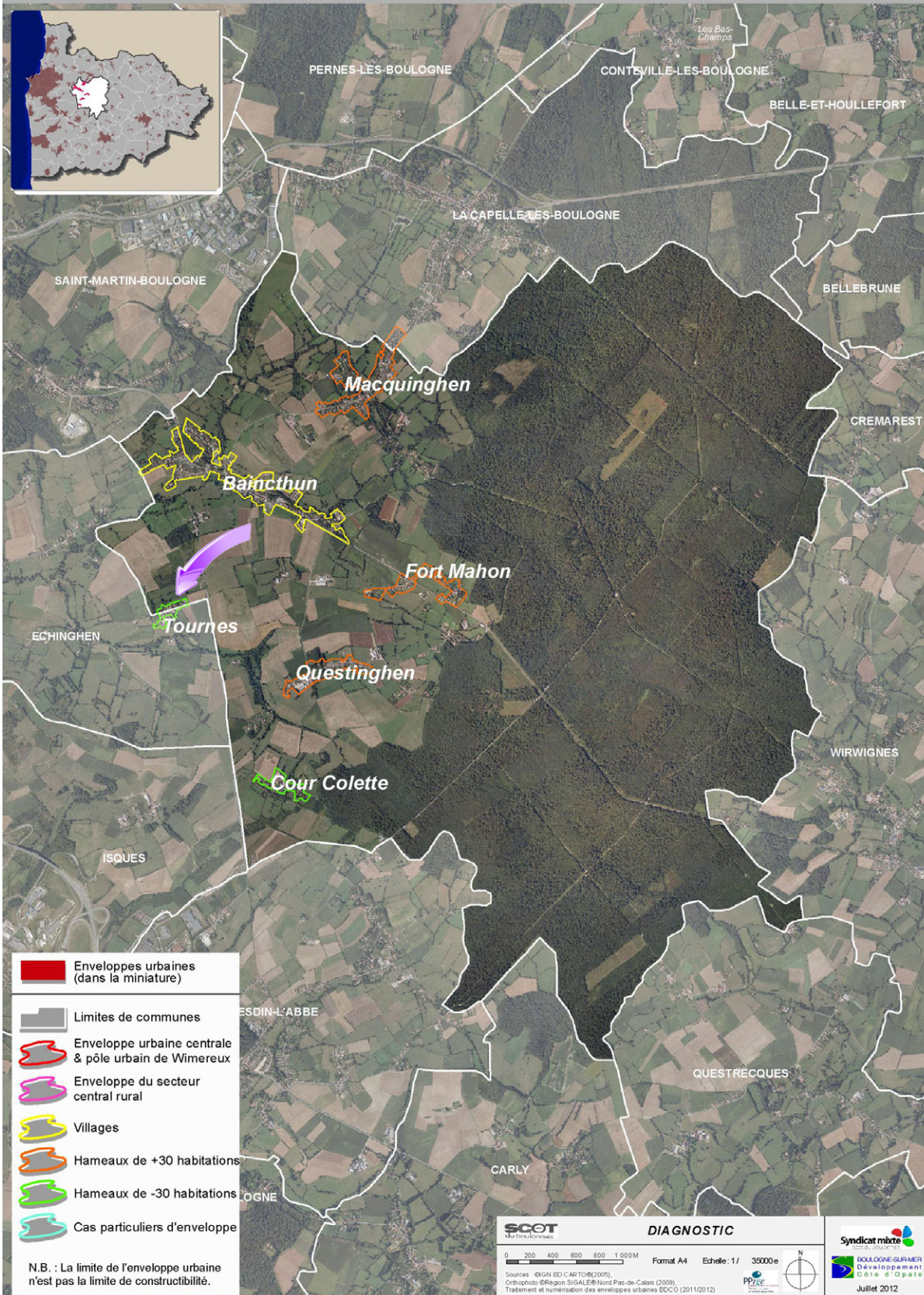



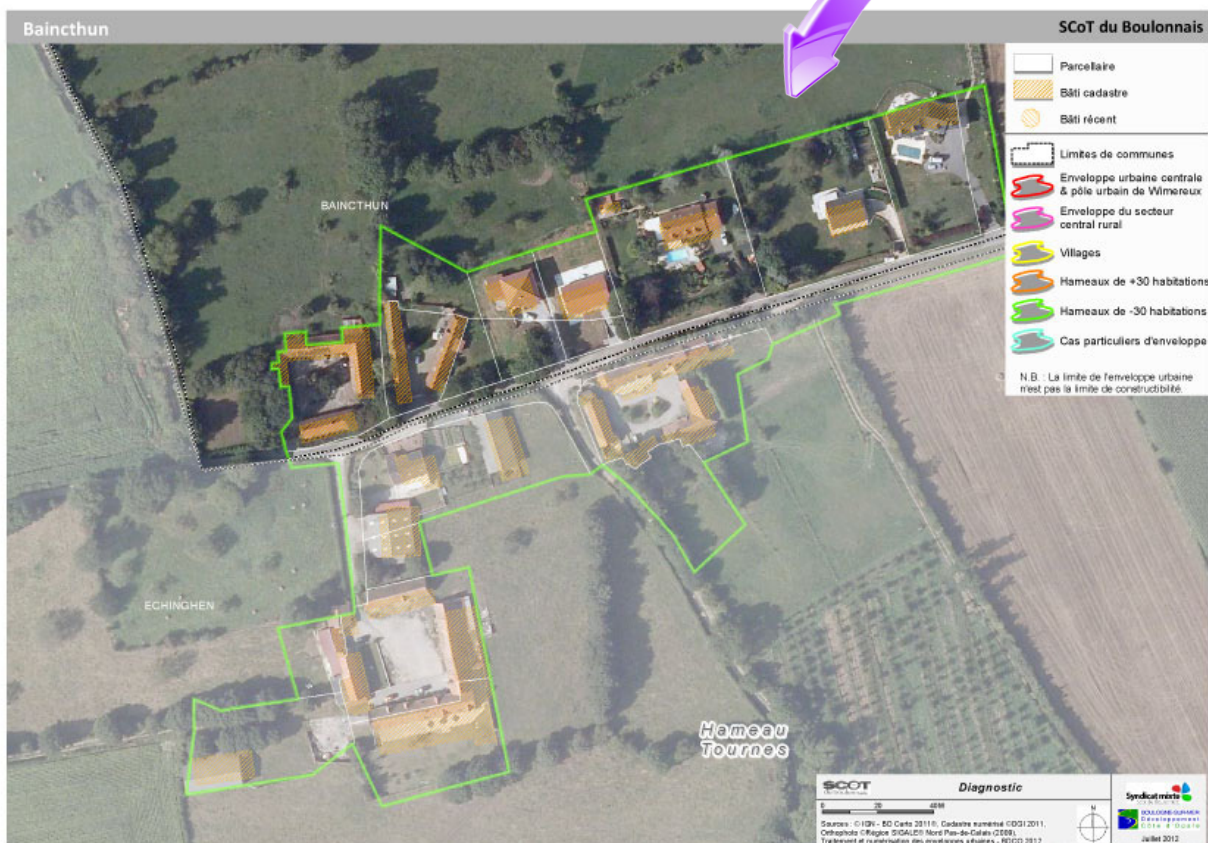

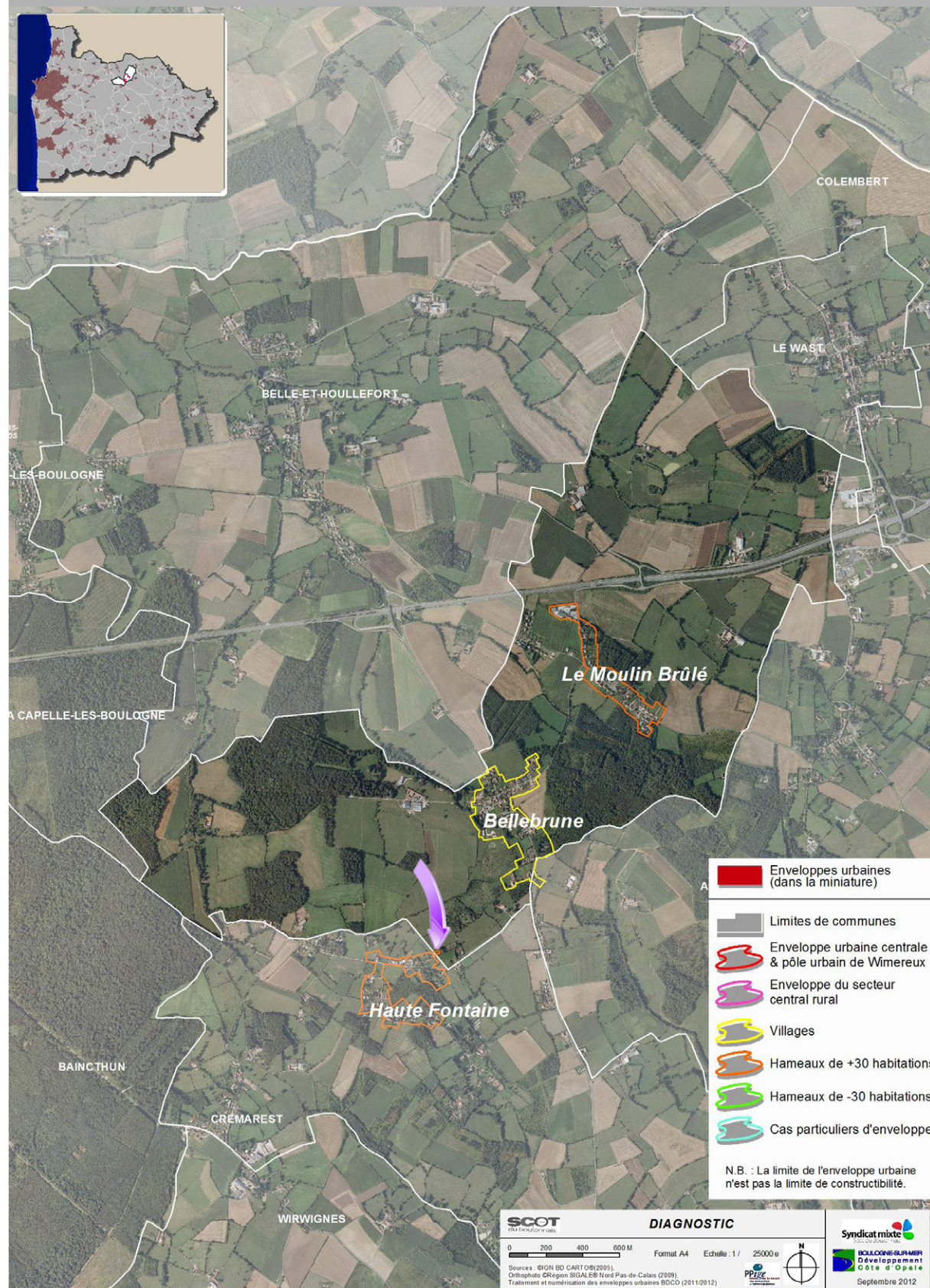

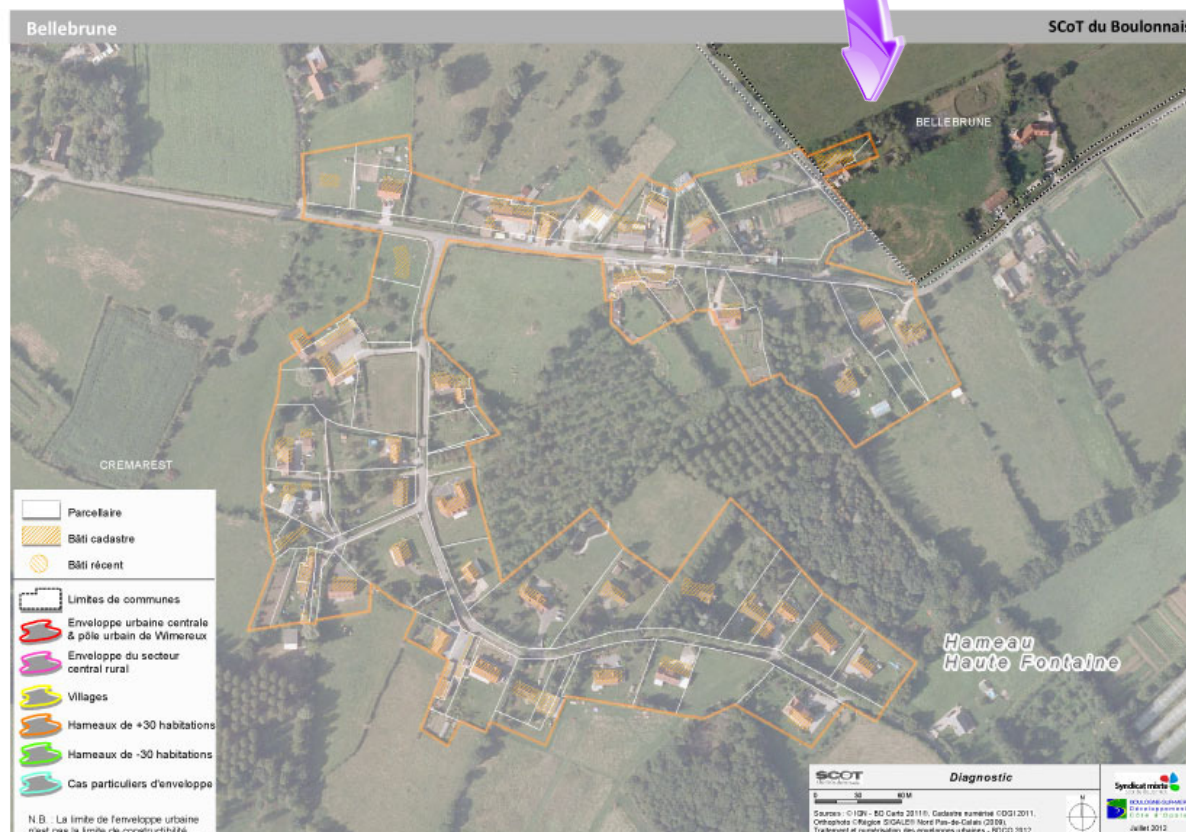

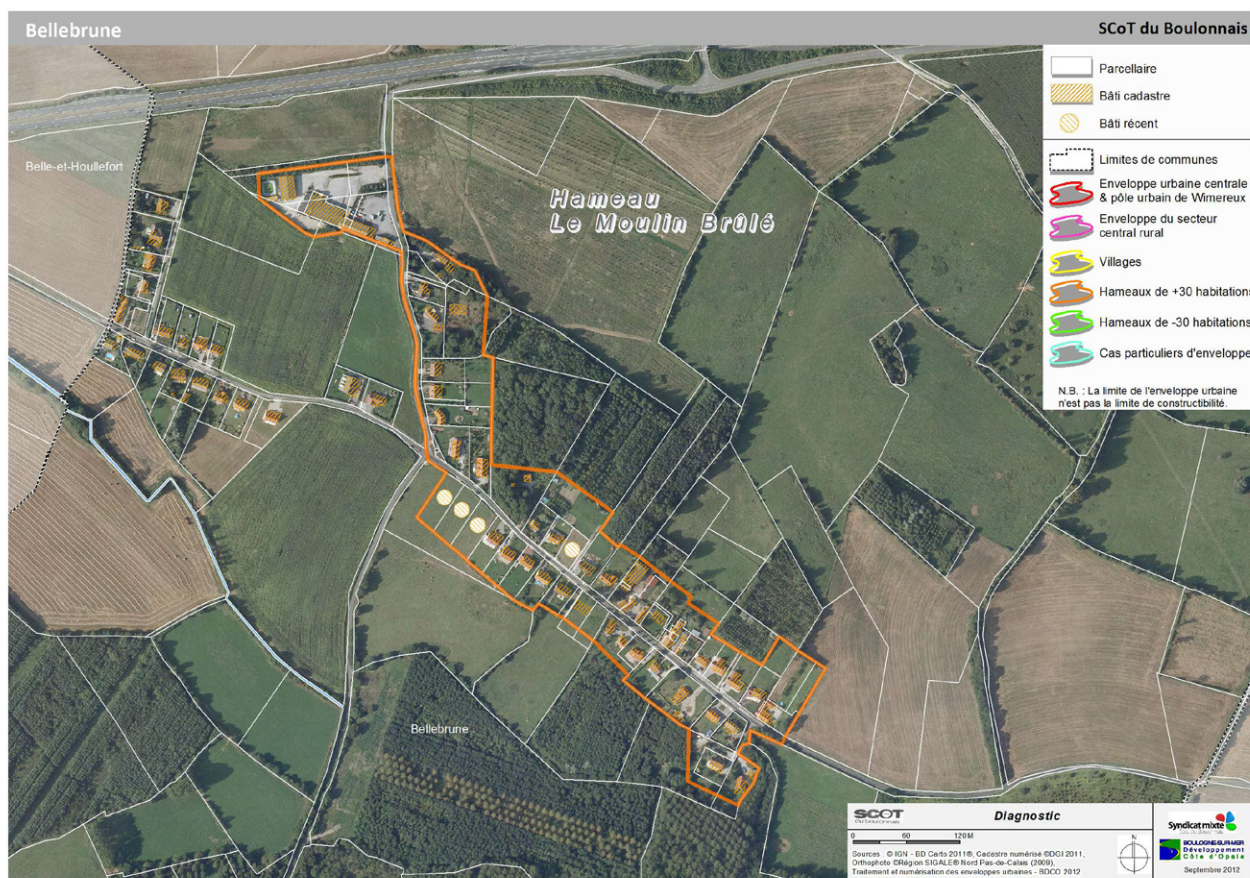
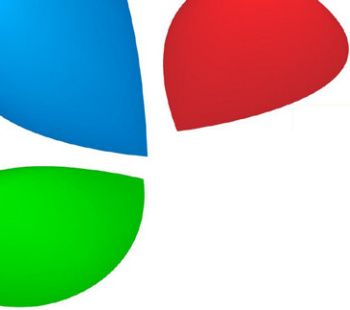

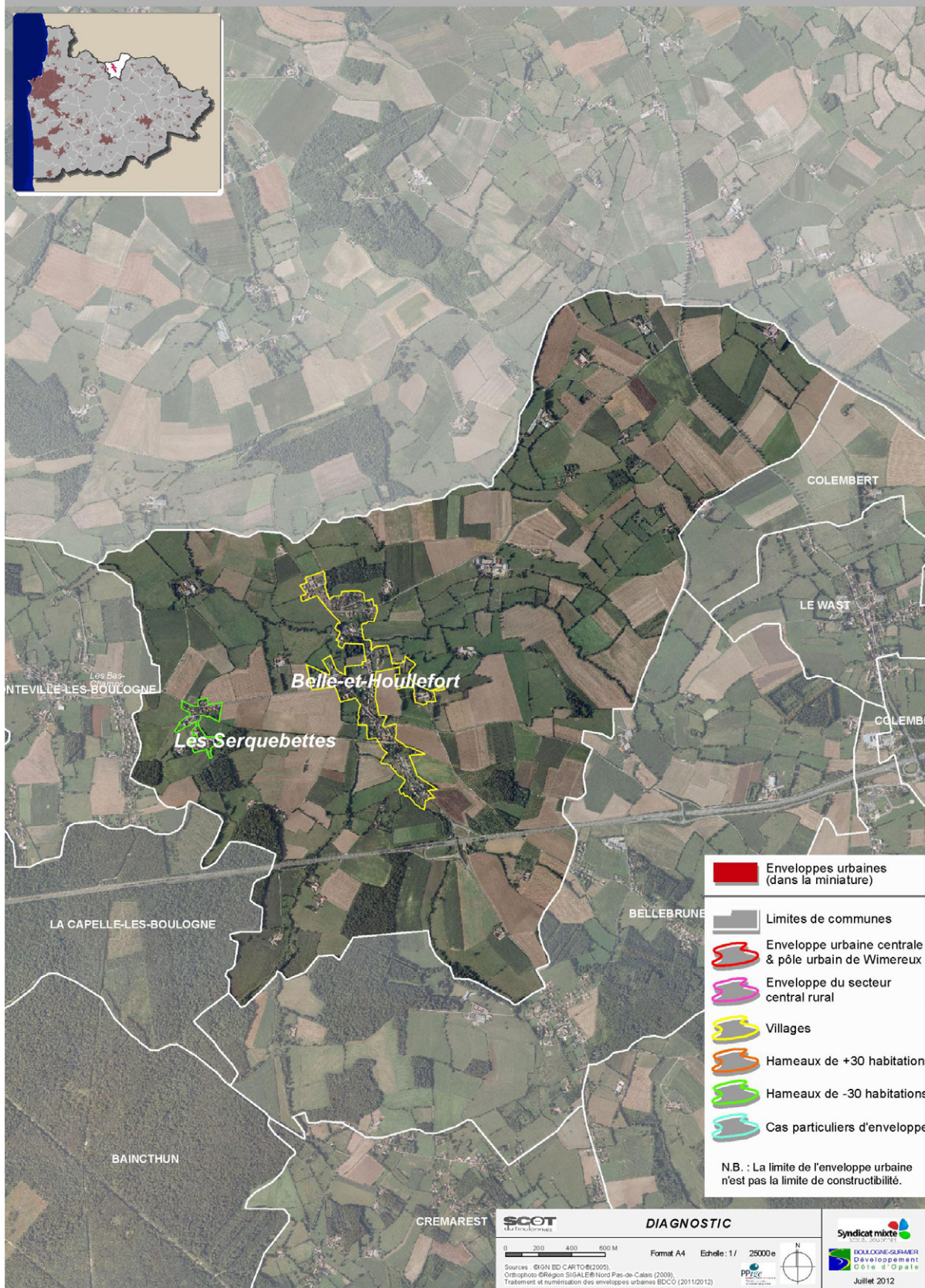
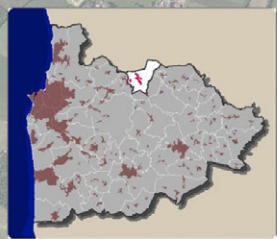

- Enveloppes urbaines (dans la miniature)
- Limites de communes
- Enveloppe urbaine centrale & pôle urbain de Wimereux
- Enveloppe du secteur central rural
- Villages
- Hameaux de +30 habitations
- Hameaux de -30 habitations
- Cas particuliers d'enveloppe

N.B. : La limite de l'enveloppe urbaine n'est pas la limite de constructibilité.

SCOT
Multidomains

DIAGNOSTIC

0 200 400 600 M
Sources : IGN BD CARTEO (2005),
Orthophoto © Région SIGALE Nord Pas-de-Calais (2009),
Traitement et numérisation des enveloppes urbaines BDCO (2011/2012)

Format A4

Echelle: 1/

25000e

PPR

N

Syndicat mixte
Boulonnais
Développement
Côte d'Opale
Juillet 2012





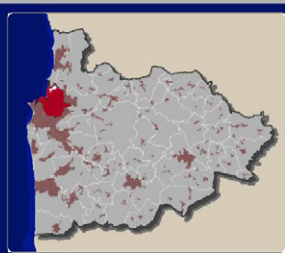

- Enveloppes urbaines (dans la miniature)
- Limites de communes
- Enveloppe urbaine centrale & pôle urbain de Wimereux
- Enveloppe du secteur central rural
- Villages
- Hameaux de +30 habitations
- Hameaux de -30 habitations
- Cas particuliers d'enveloppe

N.B. : La limite de l'enveloppe urbaine n'est pas la limite de constructibilité.

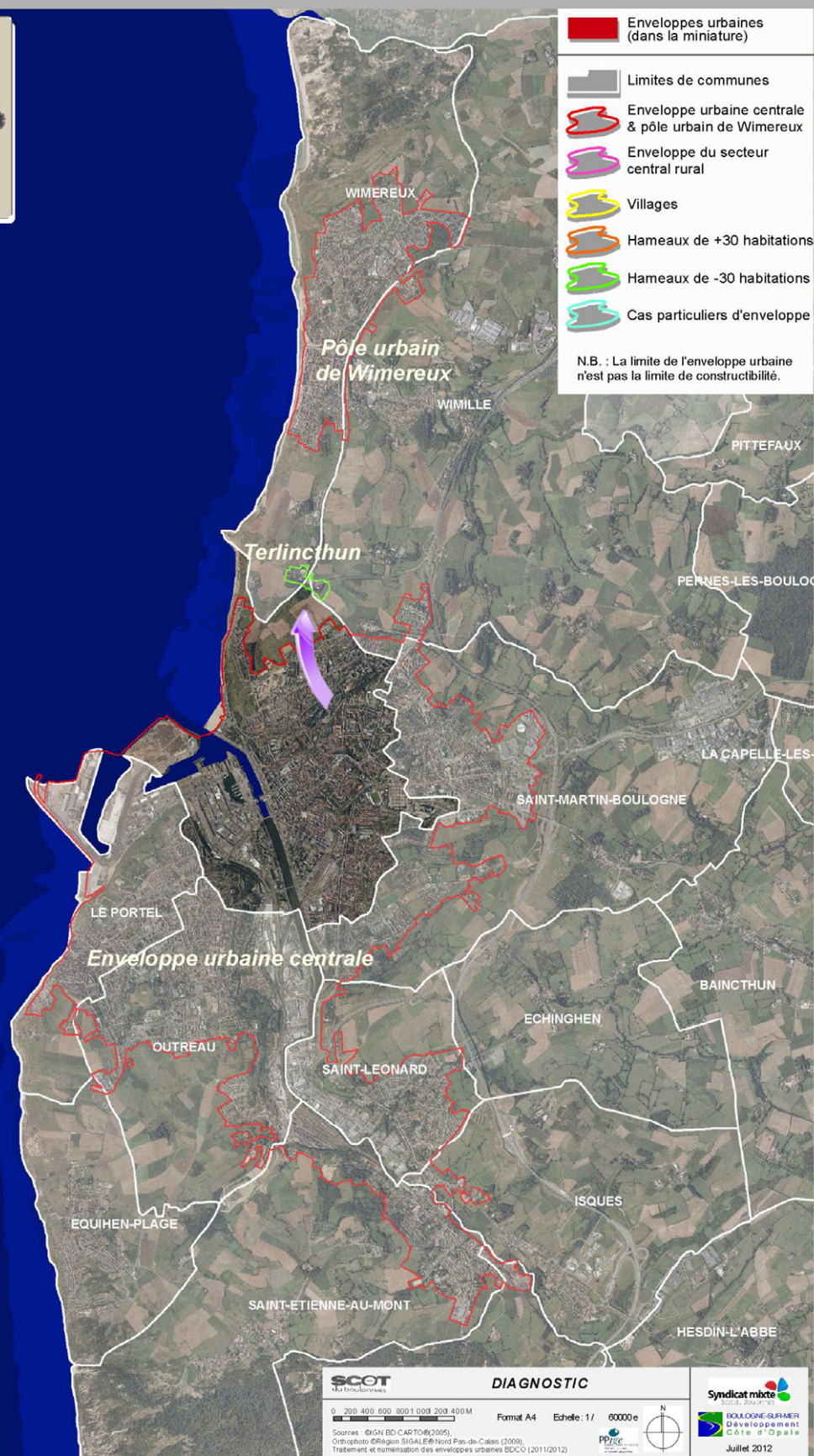

SCoT du Boulonnais

DIAGNOSTIC

0 200 400 600 800 1 000 2 000 4 000 M

Format A4 Echelle: 1/ 60000e

Sources : IGN BD CARTO (2005),
Orthophoto (Géoparc SIGAL) (Pas-de-Calais (2009),
Traitement et numérisation des enveloppes urbaines BDCO (2011/2012)

PPC



Syndicat mixte

BOULOGNE-SUR-MER

Développement

Côte d'Opale

Juillet 2012

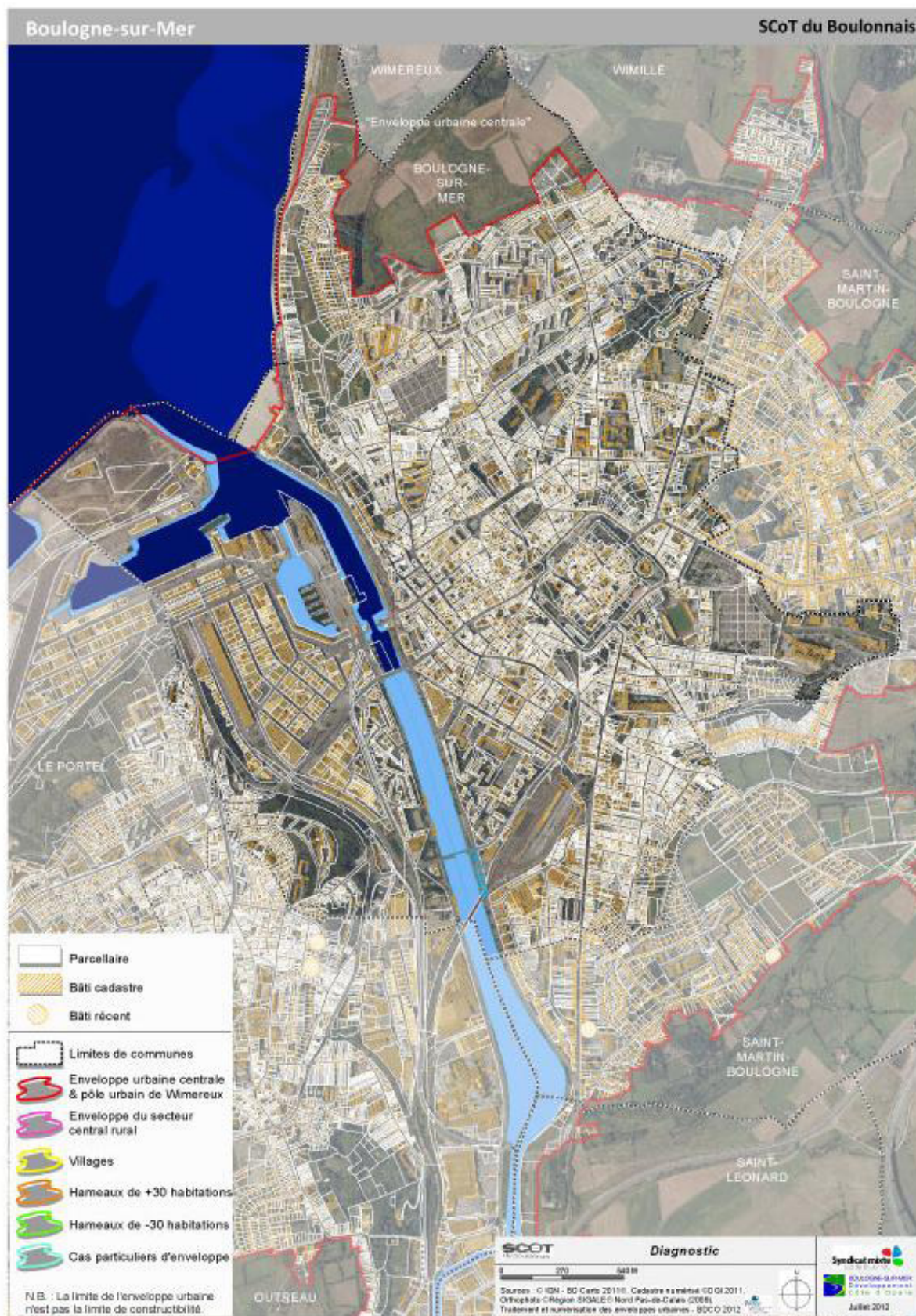

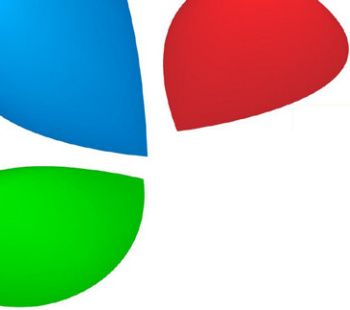

BOURNONVILLE

SCoT du Boulonnais

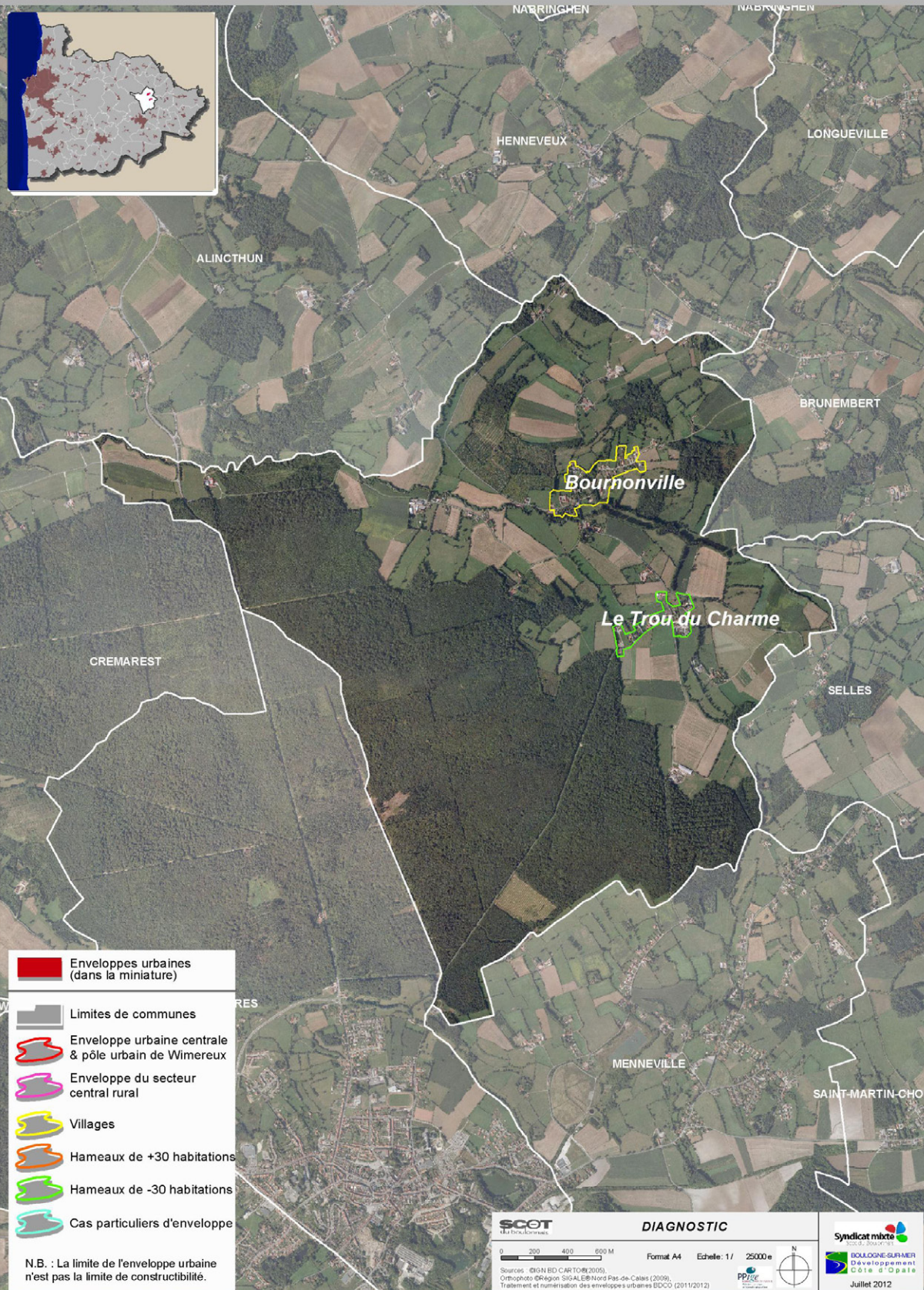

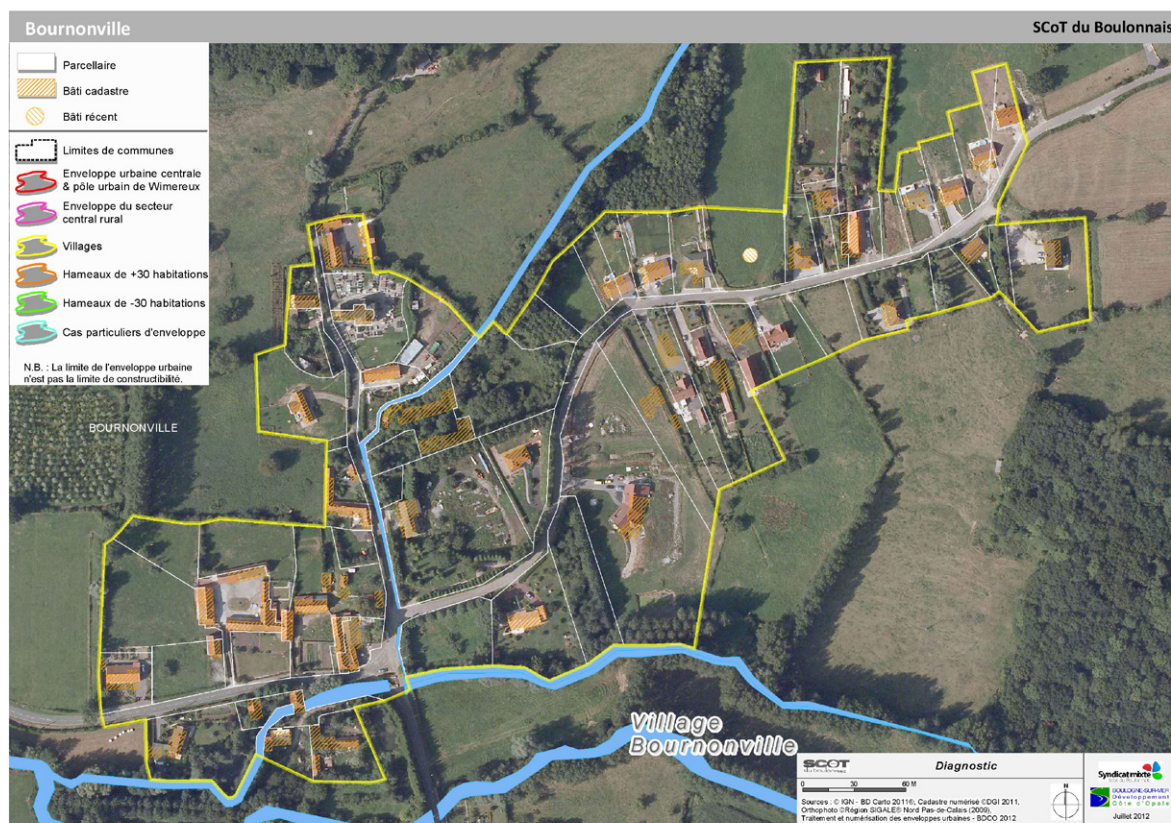

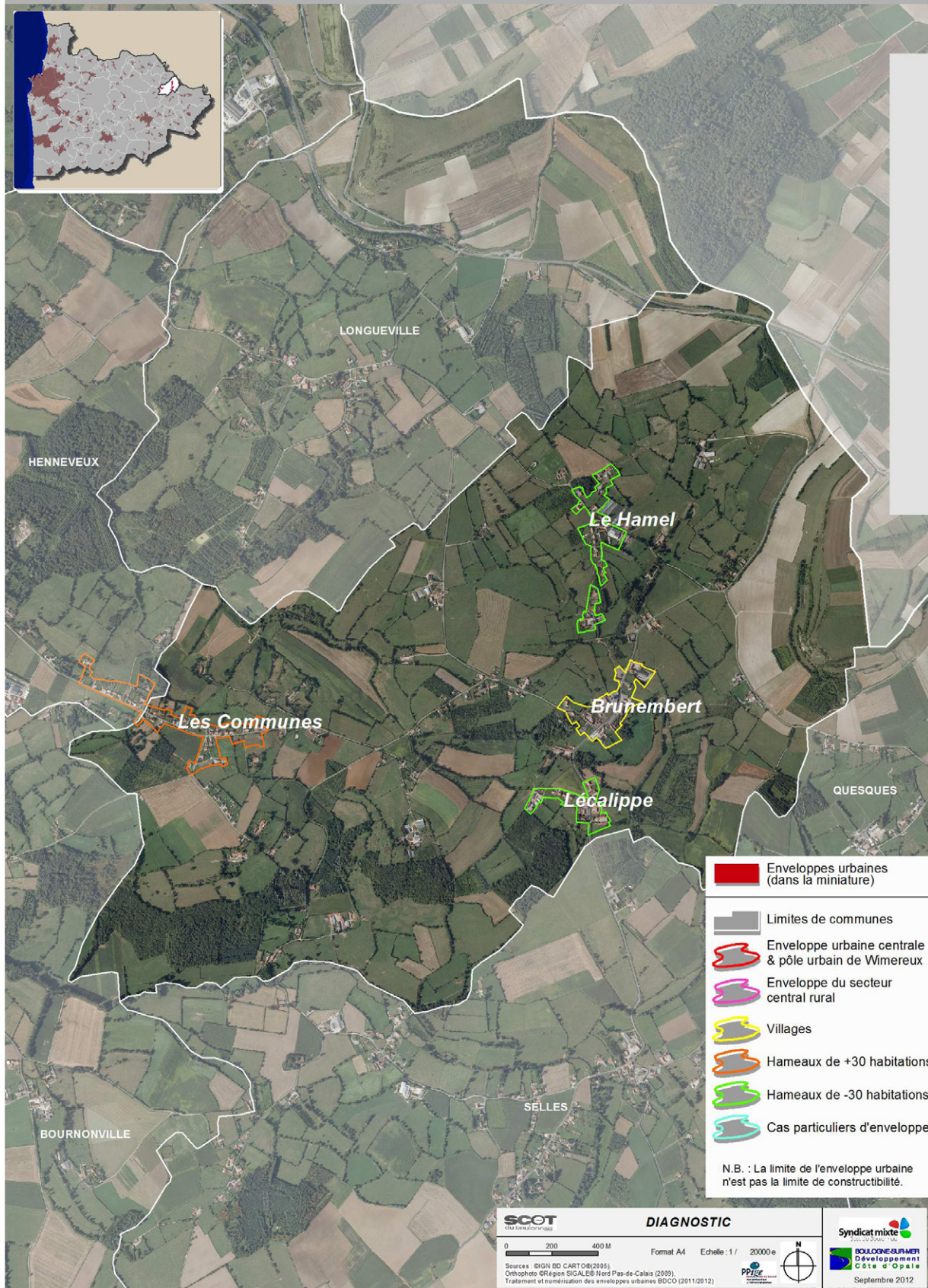

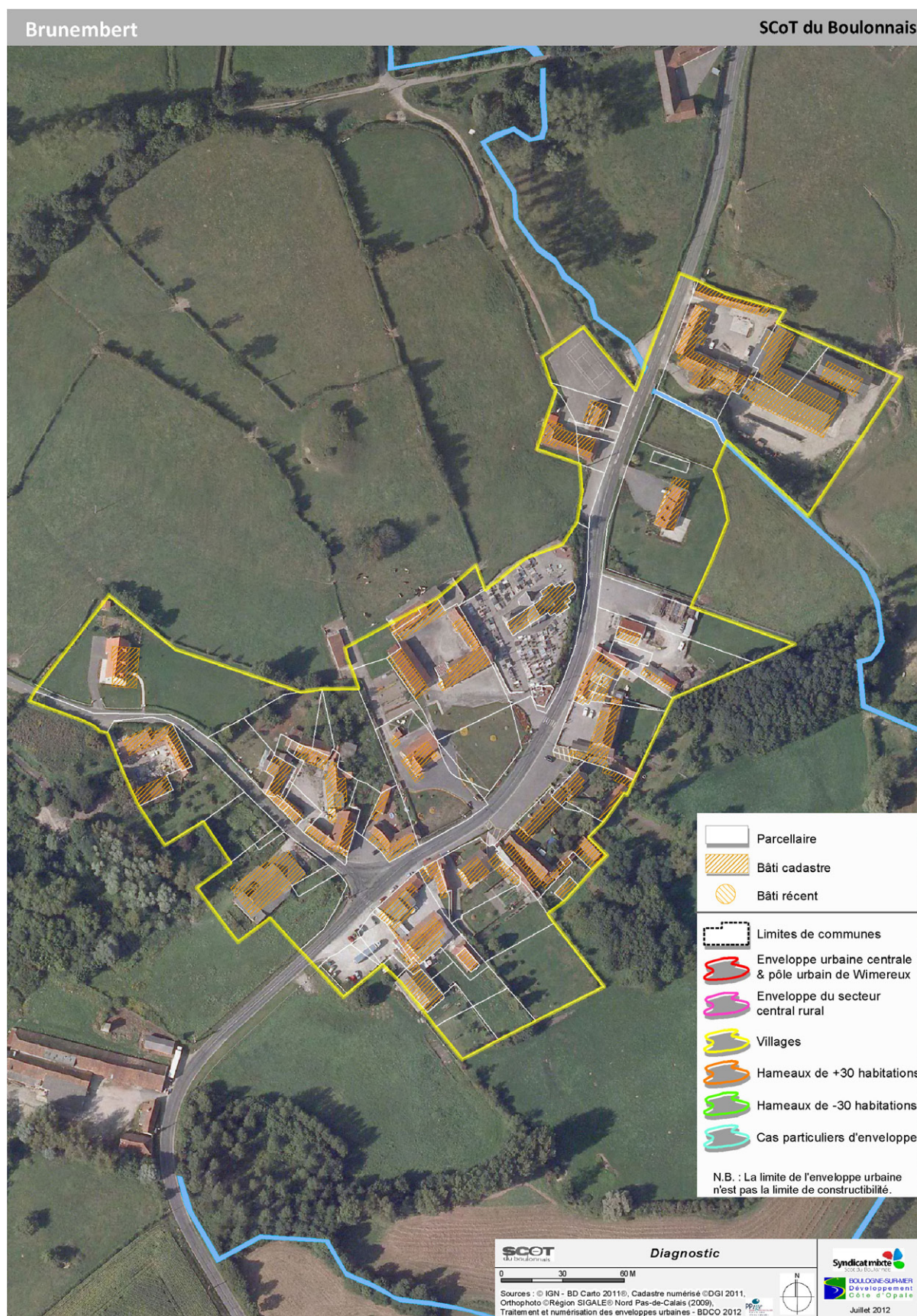

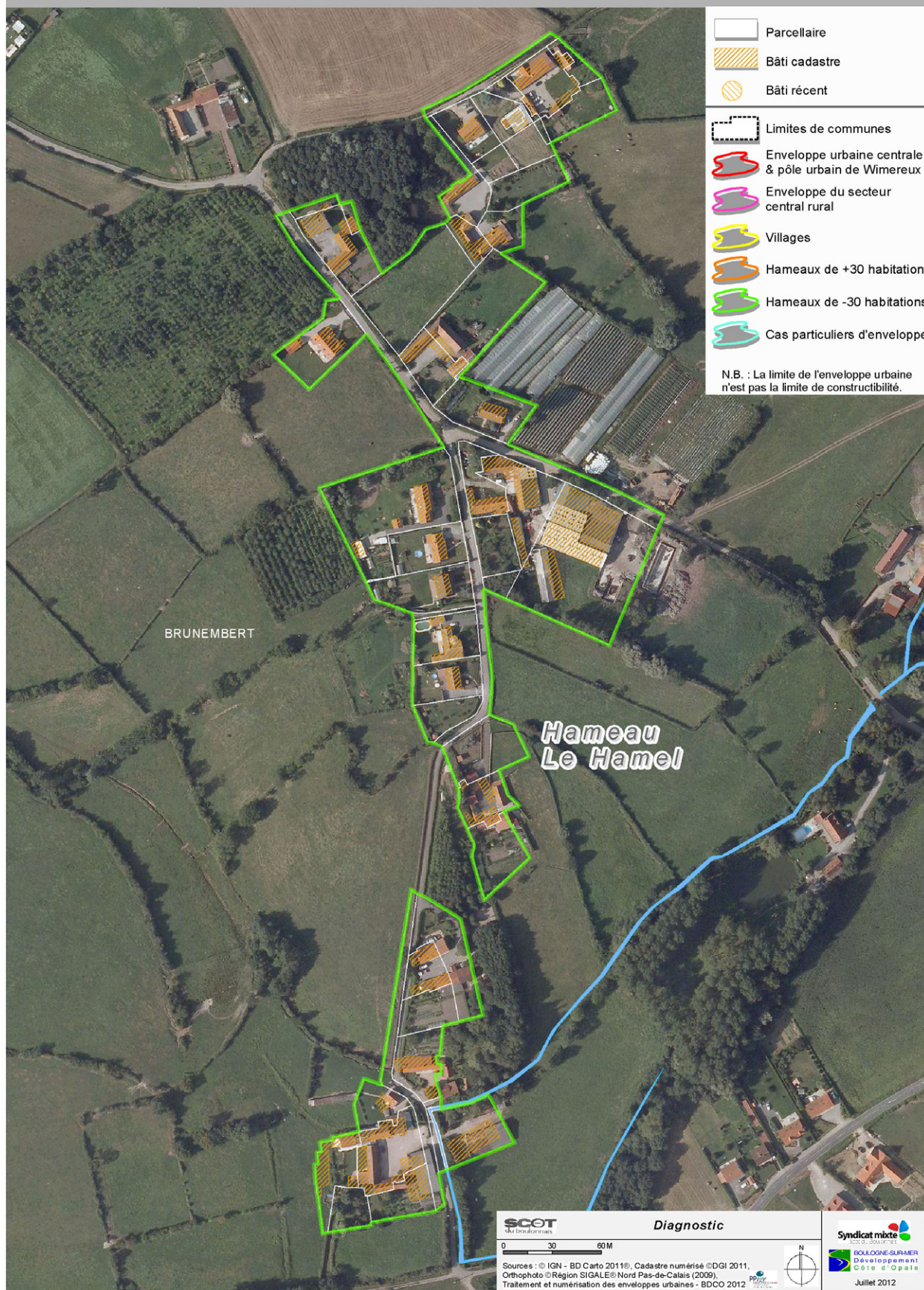



CARLY

SCoT du Boulonnais

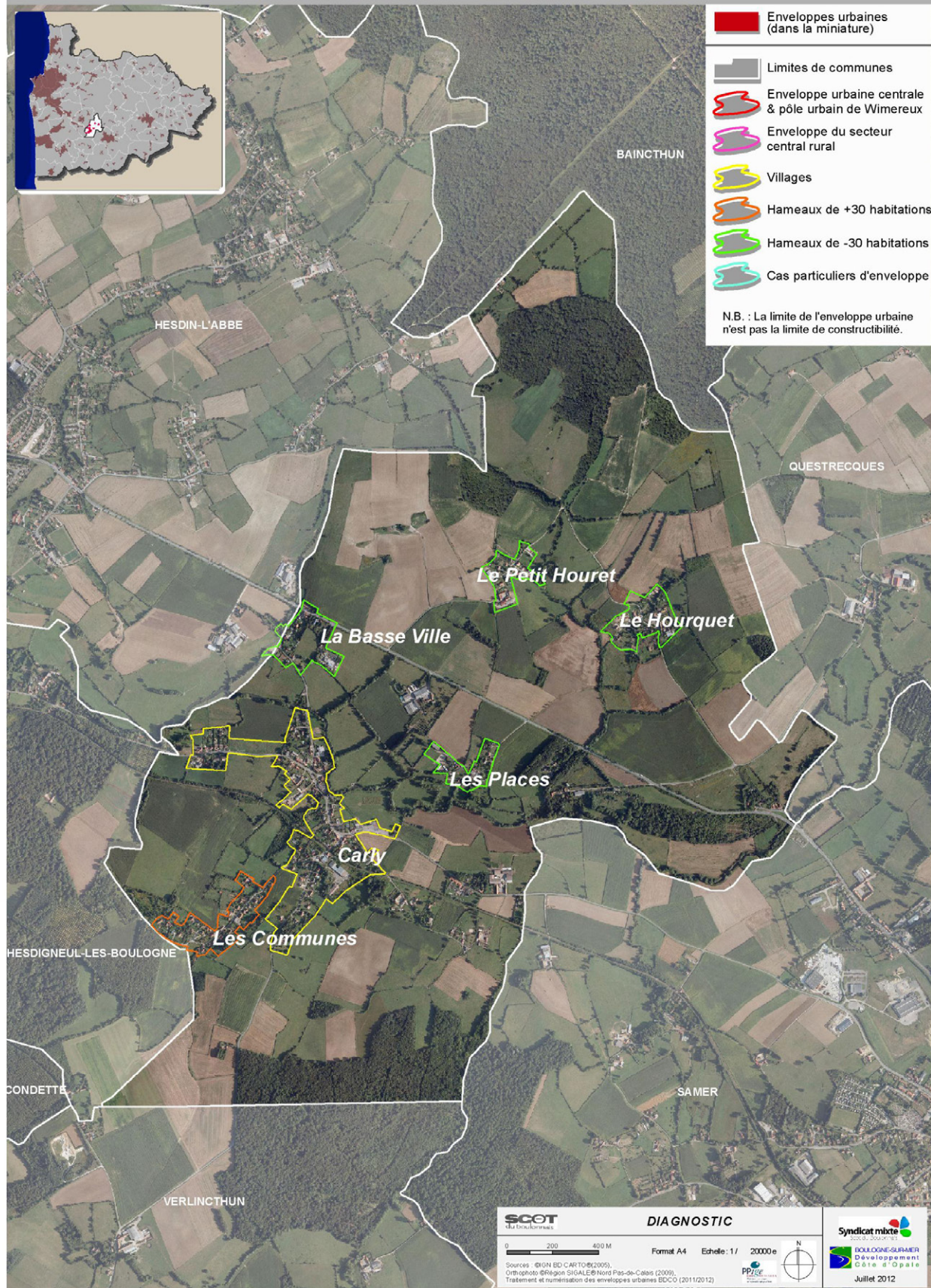



Carly

SCoT du Boulonnais



Carly

SCoT du Boulonnais



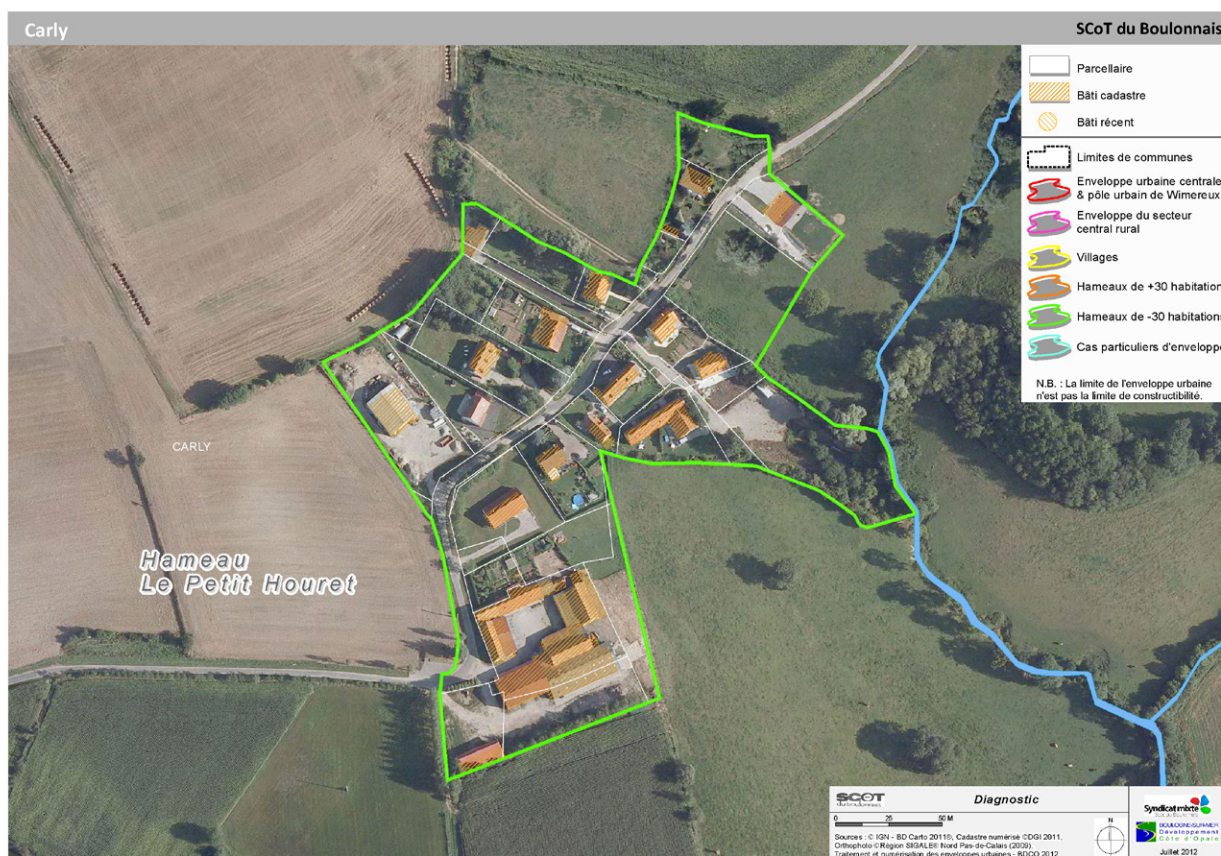

COLEMBERT

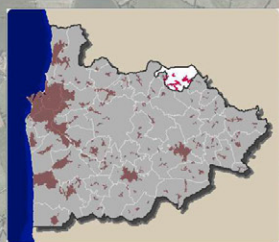

SCoT du Boulonnais

-  Enveloppes urbaines (dans la miniature)
-  Limites de communes
-  Enveloppe urbaine centrale & pôle urbain de Wimereux
-  Enveloppe du secteur central rural
-  Villages
-  Hameaux de +30 habitations
-  Hameaux de -30 habitations
-  Cas particuliers d'enveloppe

N.B. : La limite de l'enveloppe urbaine n'est pas la limite de constructibilité.

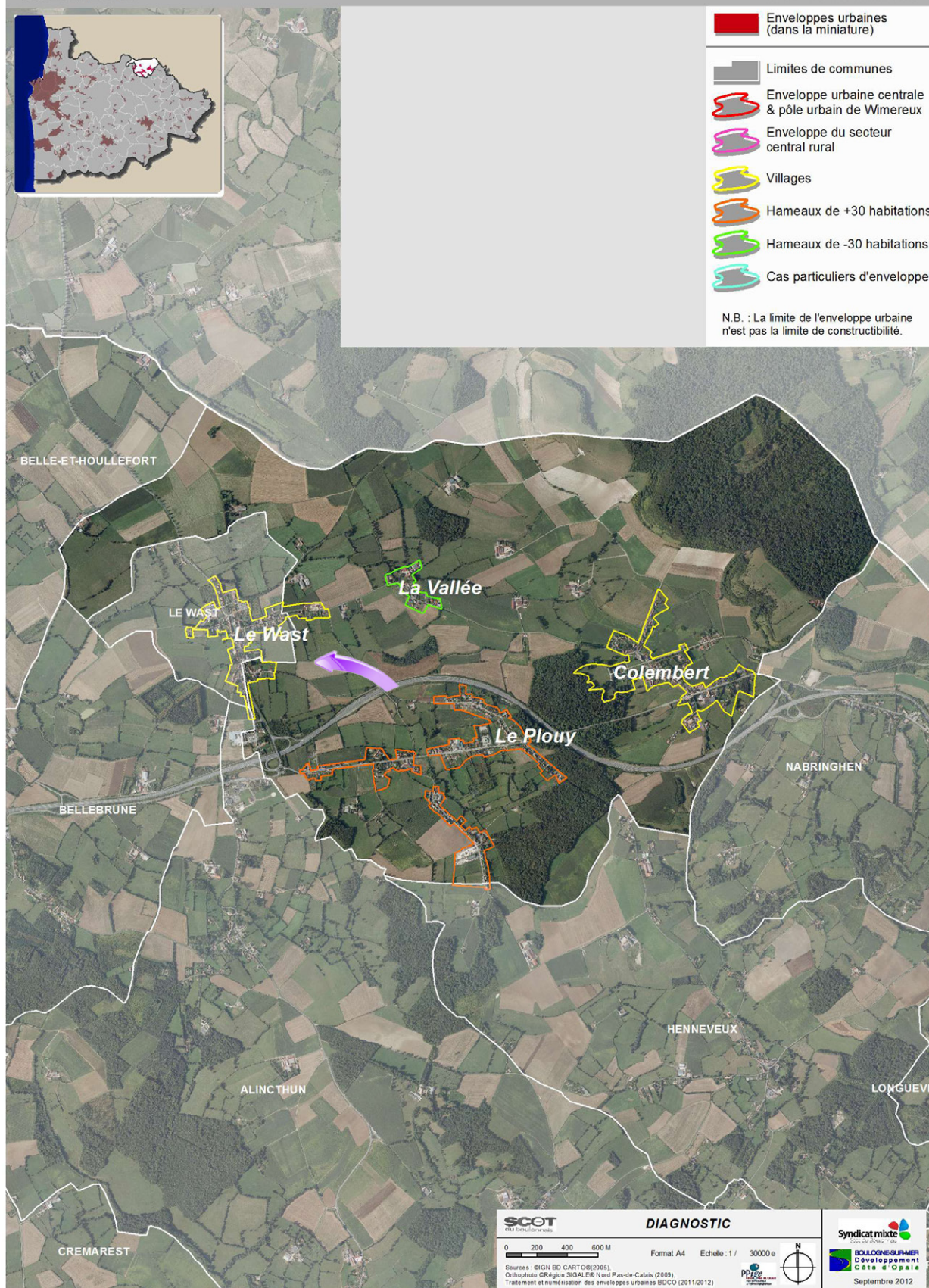

SCOT
du Boulonnais

DIAGNOSTIC

0 200 400 600 M

Format A4 Echelle : 1 / 30000

Sources : IGN BD CARTO8(2005),
Orthophoto © Région SIGALES Nord Pas-de-Calais (2009),
Traitement et numérisation des enveloppes urbaines BDO (2011/2012)



Syndicat mixte
du Boulonnais
Développement
Côte d'Opale
Septembre 2012





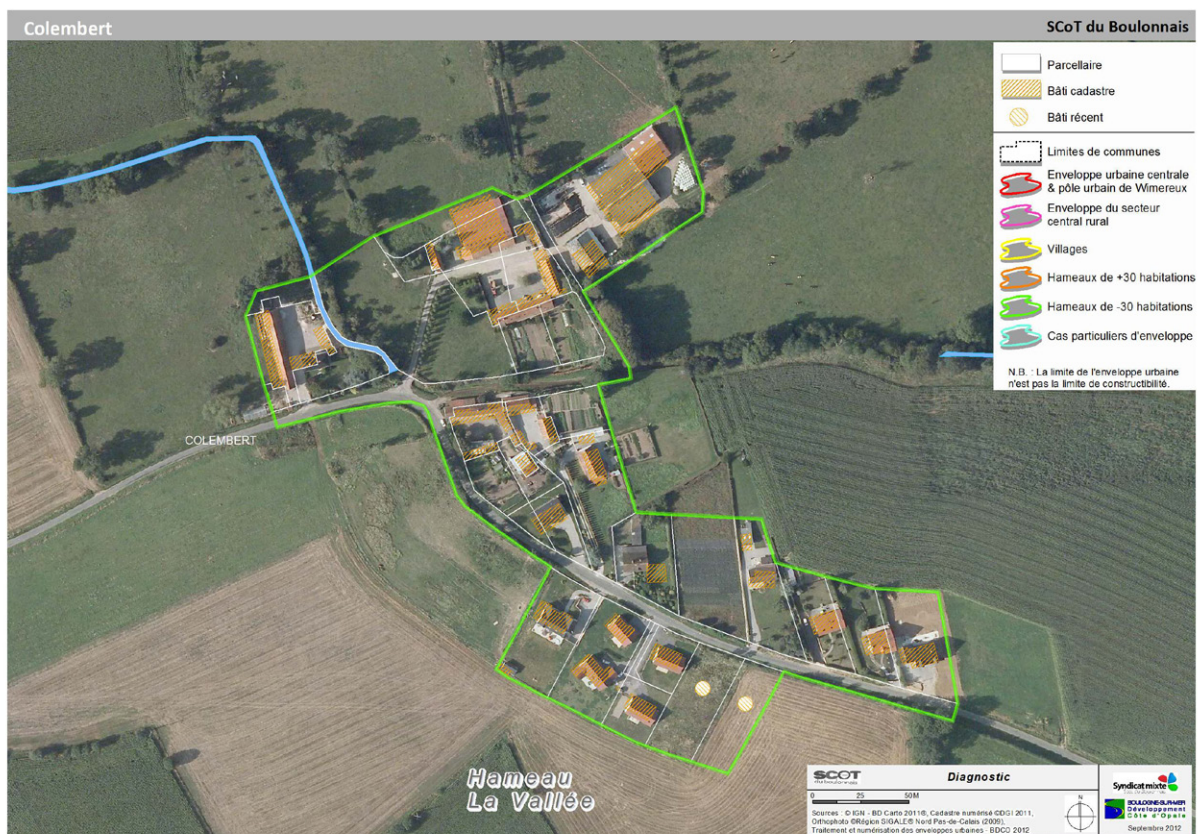

CONDETTE

SCoT du Boulonnais

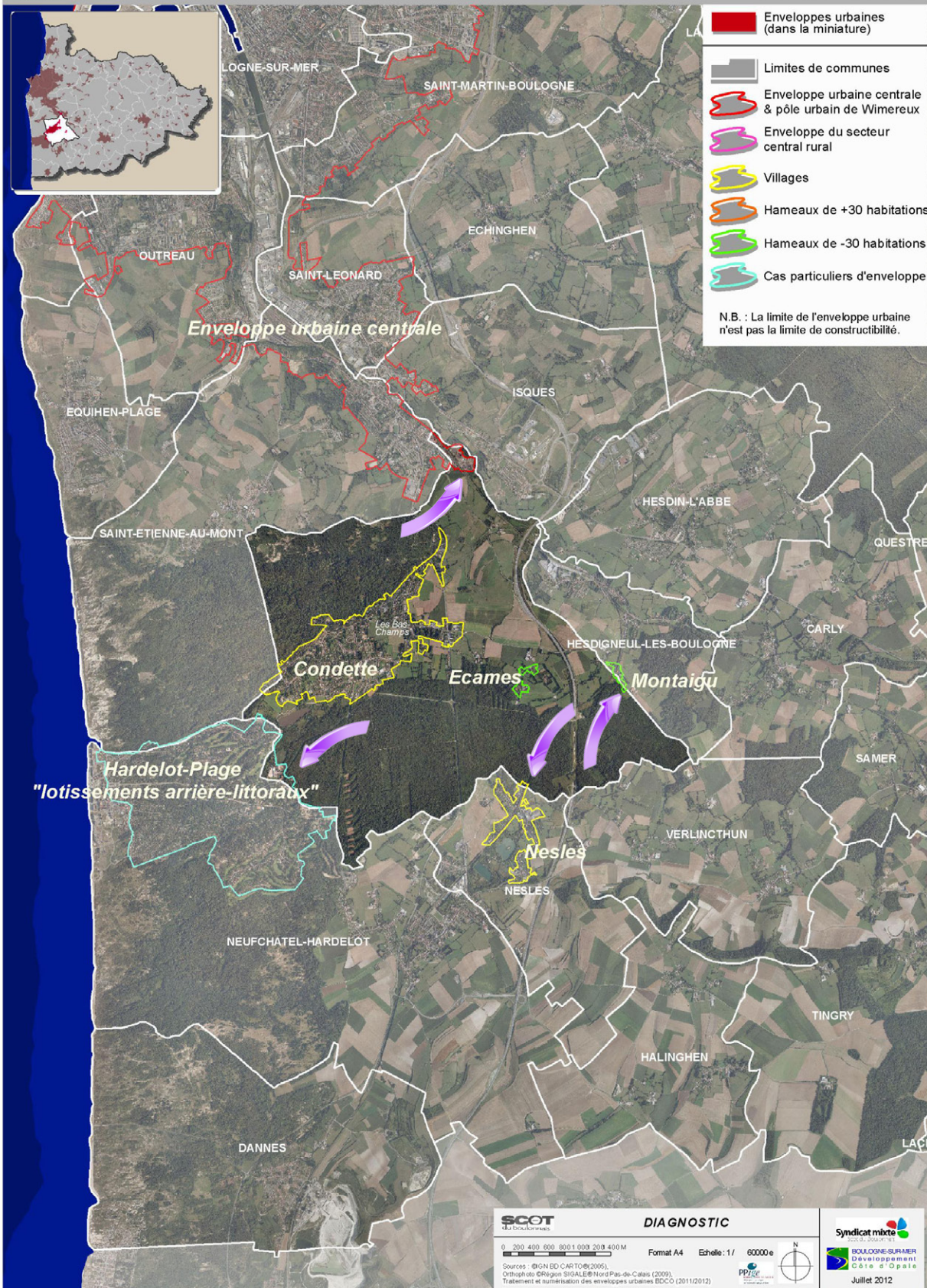

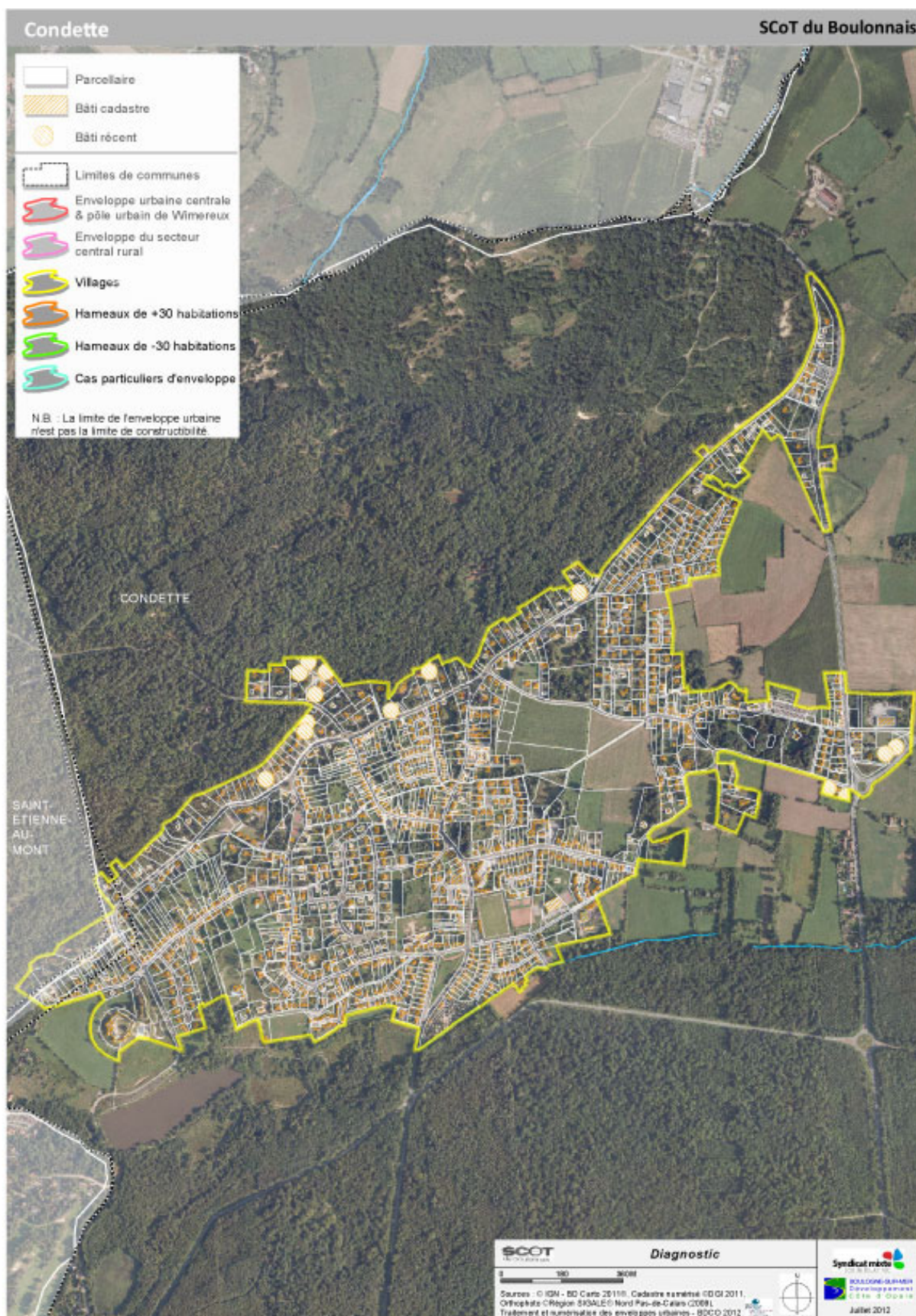

Condette

SCoT du Boulonnais

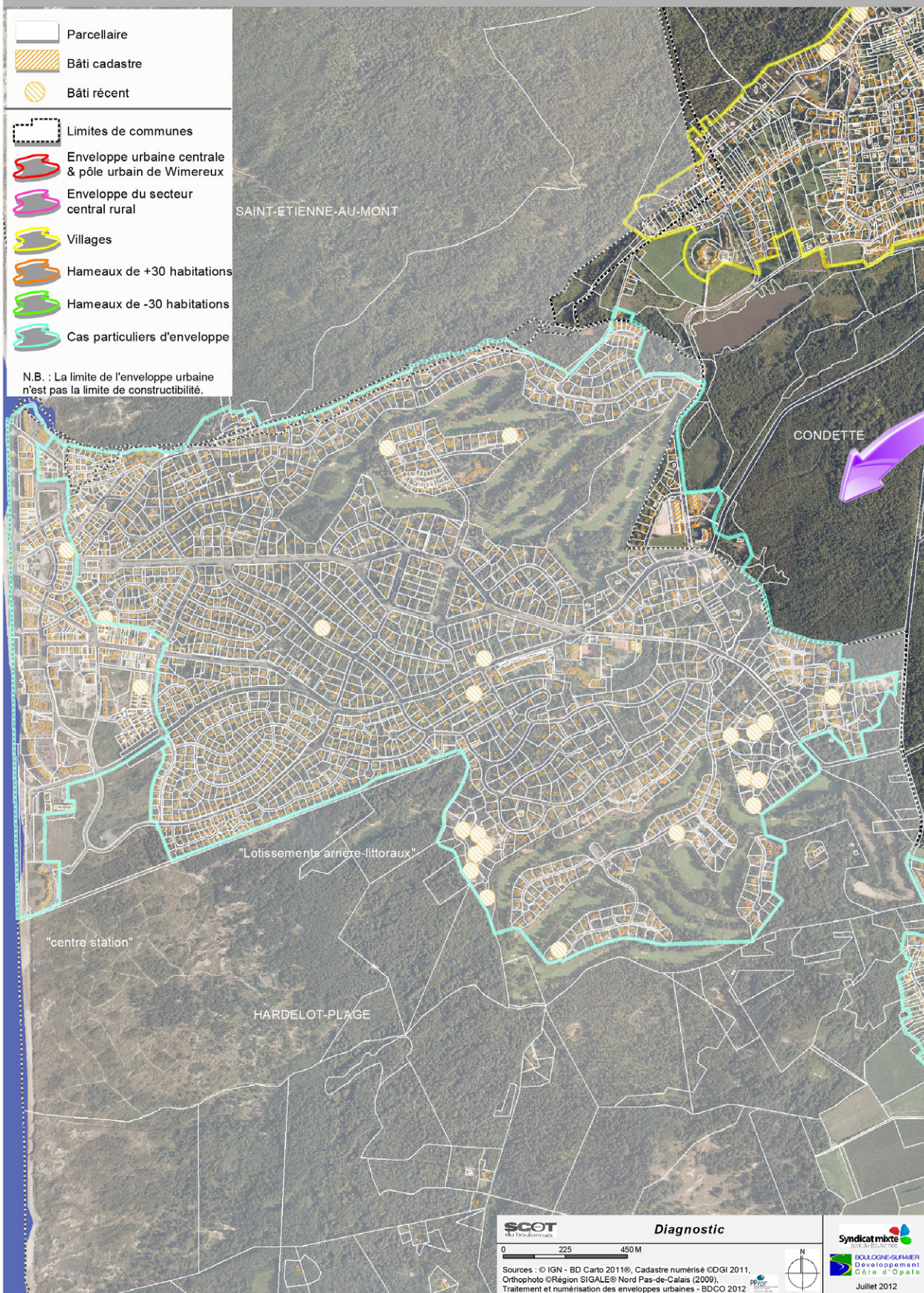

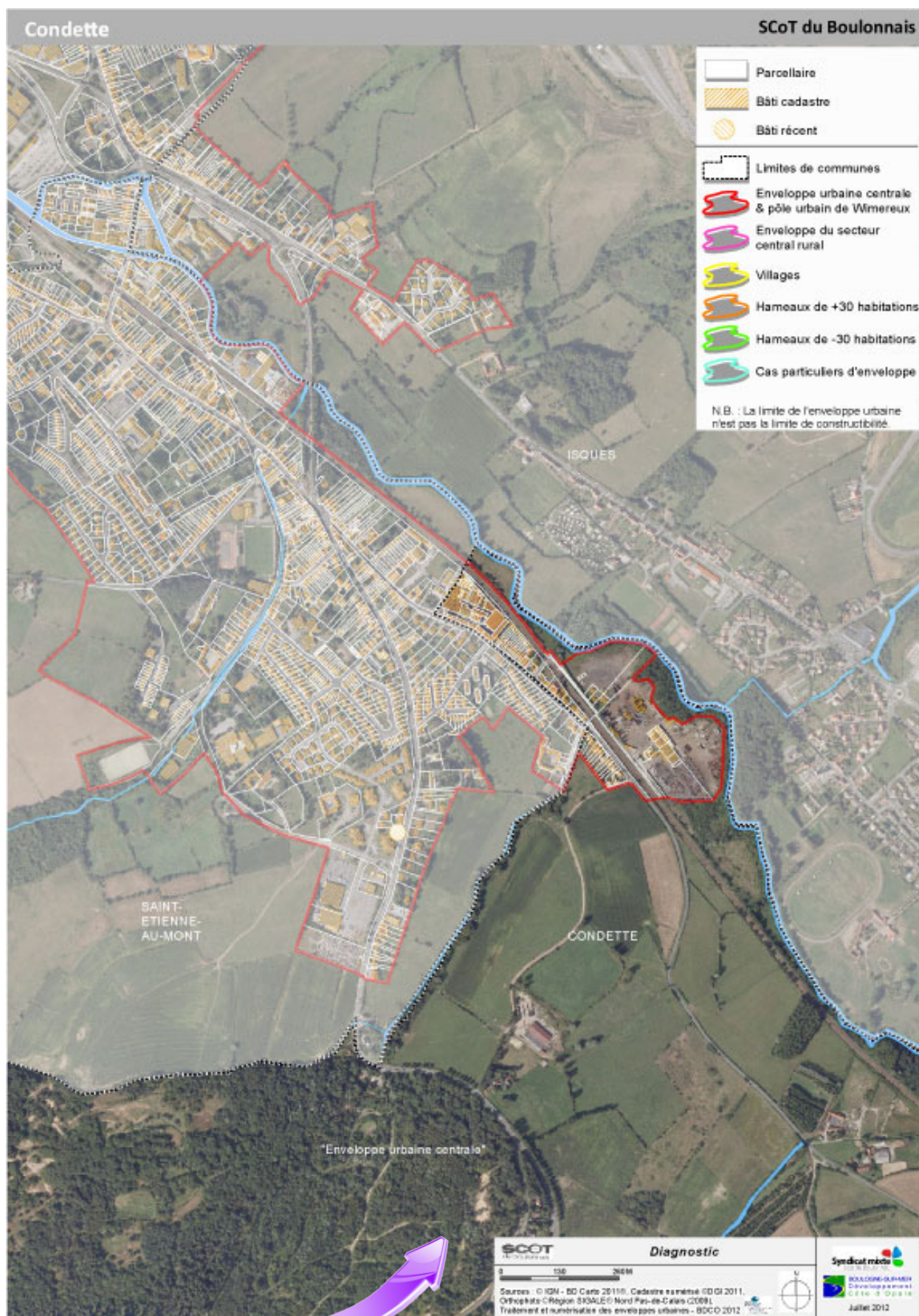

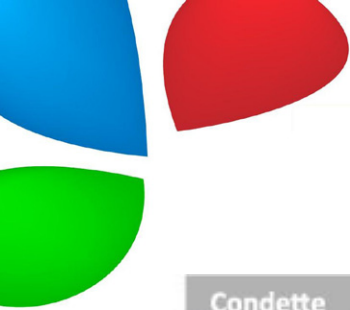

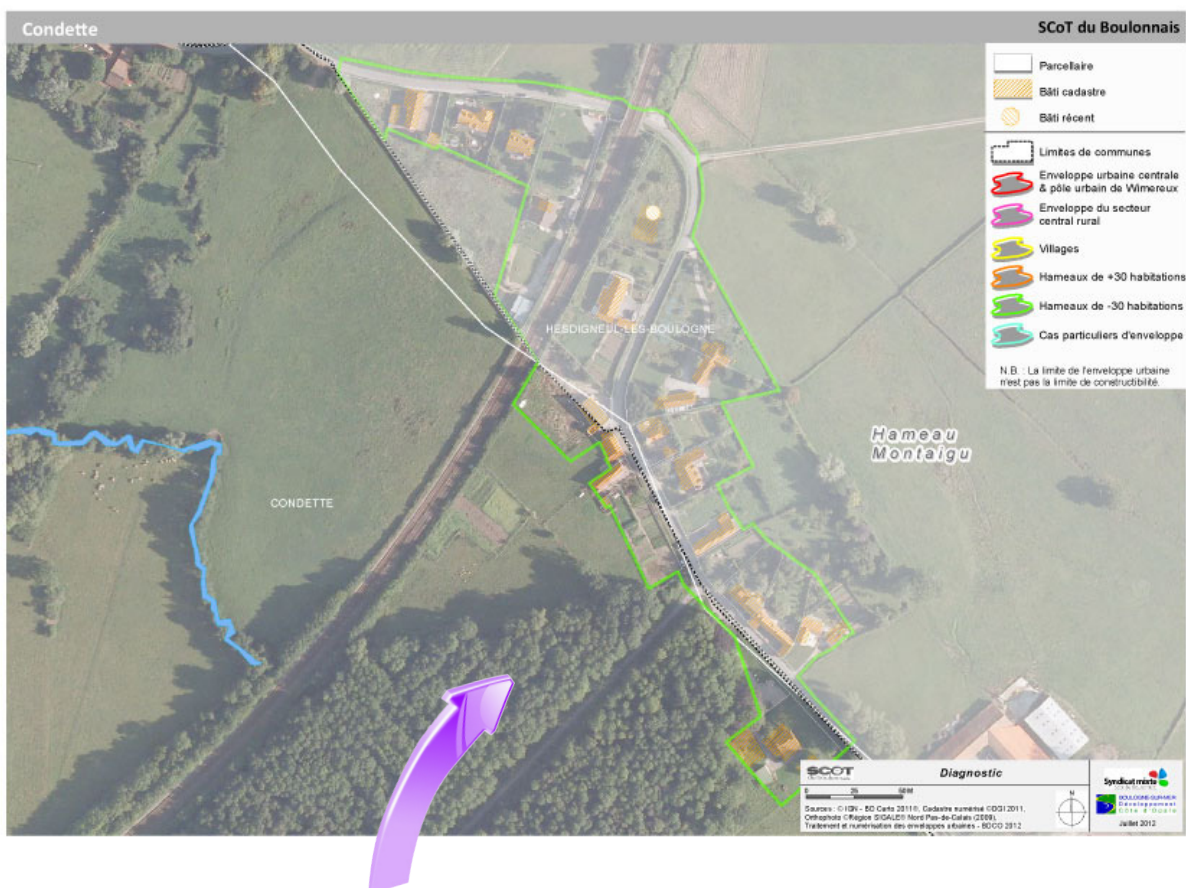

CONTEVILLE-LES-BOULOGNE

SCoT du Boulonnais

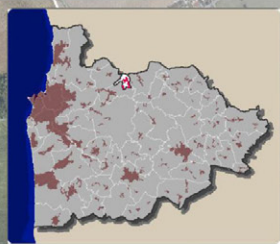

- Enveloppes urbaines (dans la miniature)
- Limites de communes
- Enveloppe urbaine centrale & pôle urbain de Wimereux
- Enveloppe du secteur central rural
- Villages
- Hameaux de +30 habitations
- Hameaux de -30 habitations
- Cas particuliers d'enveloppe

N.B. : La limite de l'enveloppe urbaine n'est pas la limite de constructibilité.

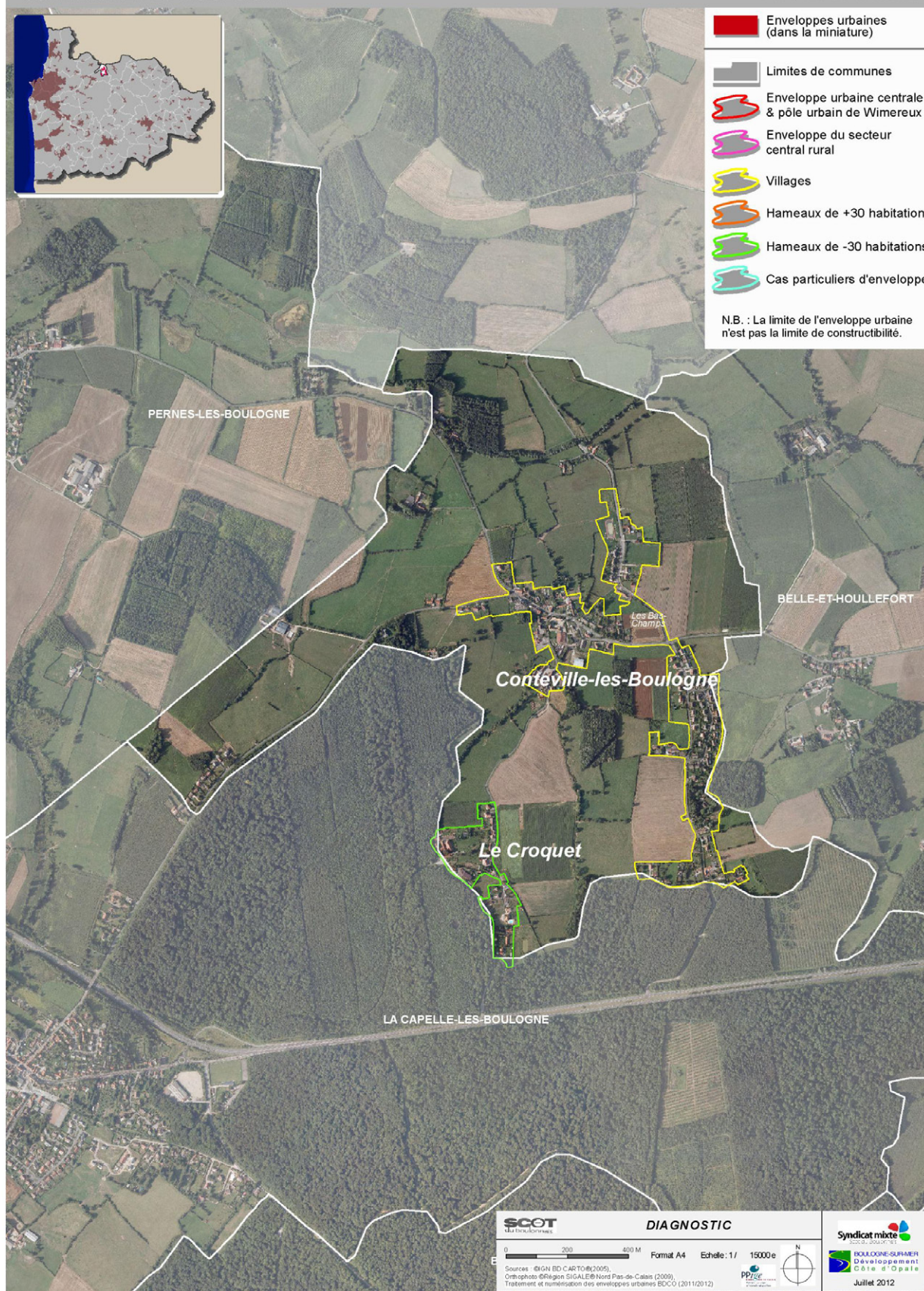

SCoT
du Boulonnais

DIAGNOSTIC

0 200 400 M Format A4 Echelle: 1/ 15000 e

Sources : IGN BD CARTO®(2005),
Orthophoto ©Région SIGALE® Nord Pas-de-Calais (2009),
Traitement et numérisation des enveloppes urbaines EDCO (2011/2012)

PP2E

Syndicat mixte
de la Région de Somme

BOULOGNE-SURMER
Développement
Durable et Opérationnel

Juillet 2012

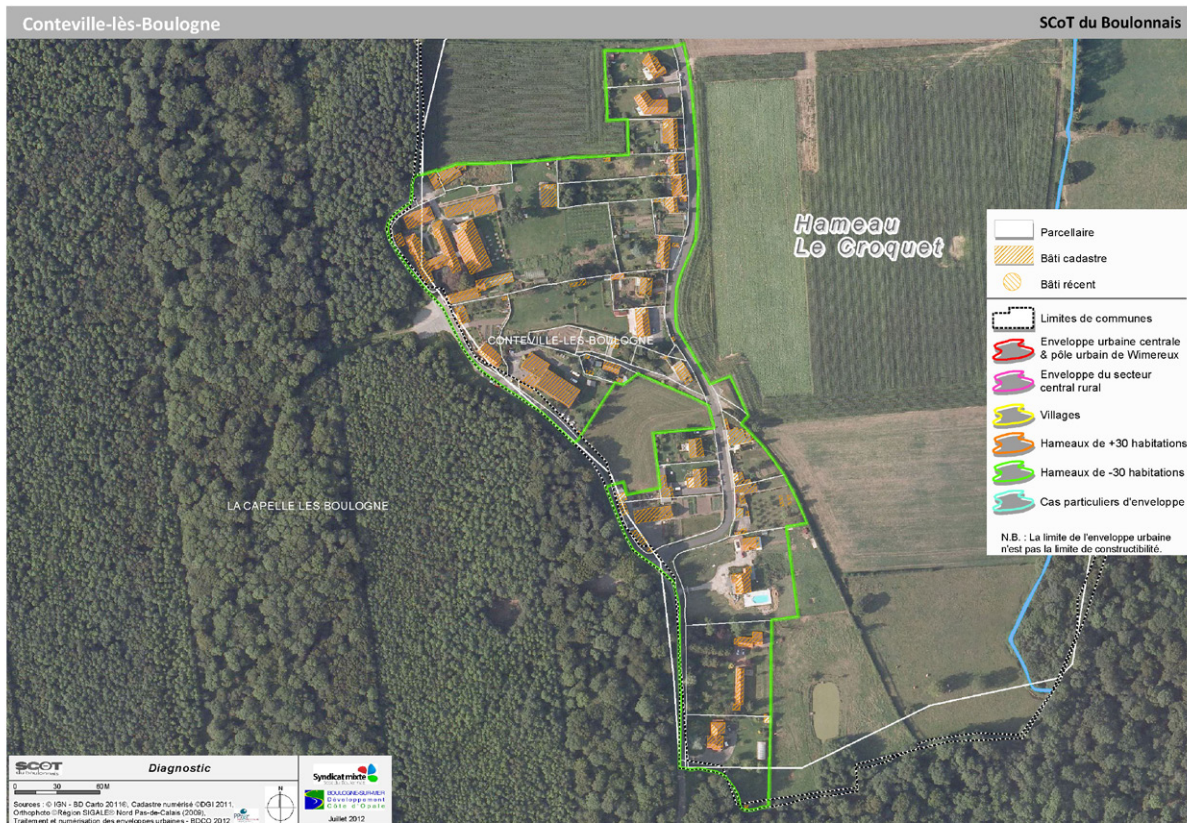
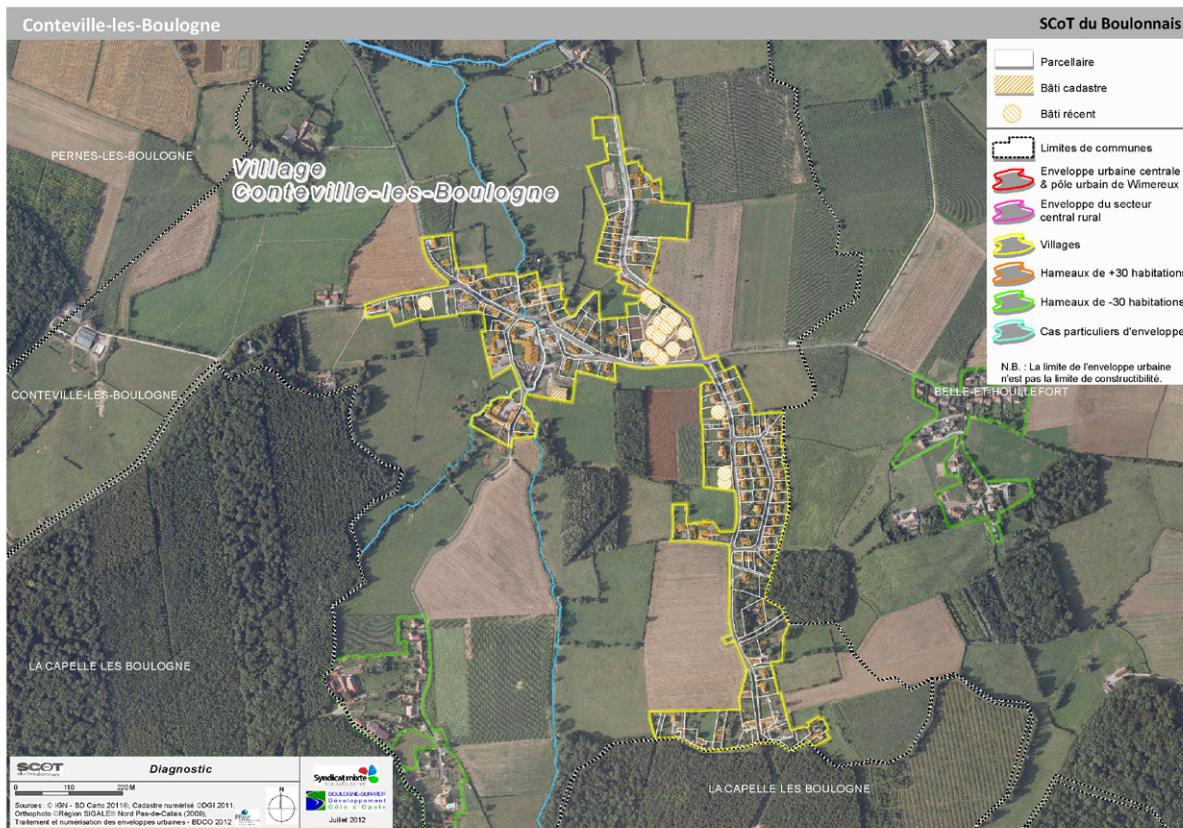

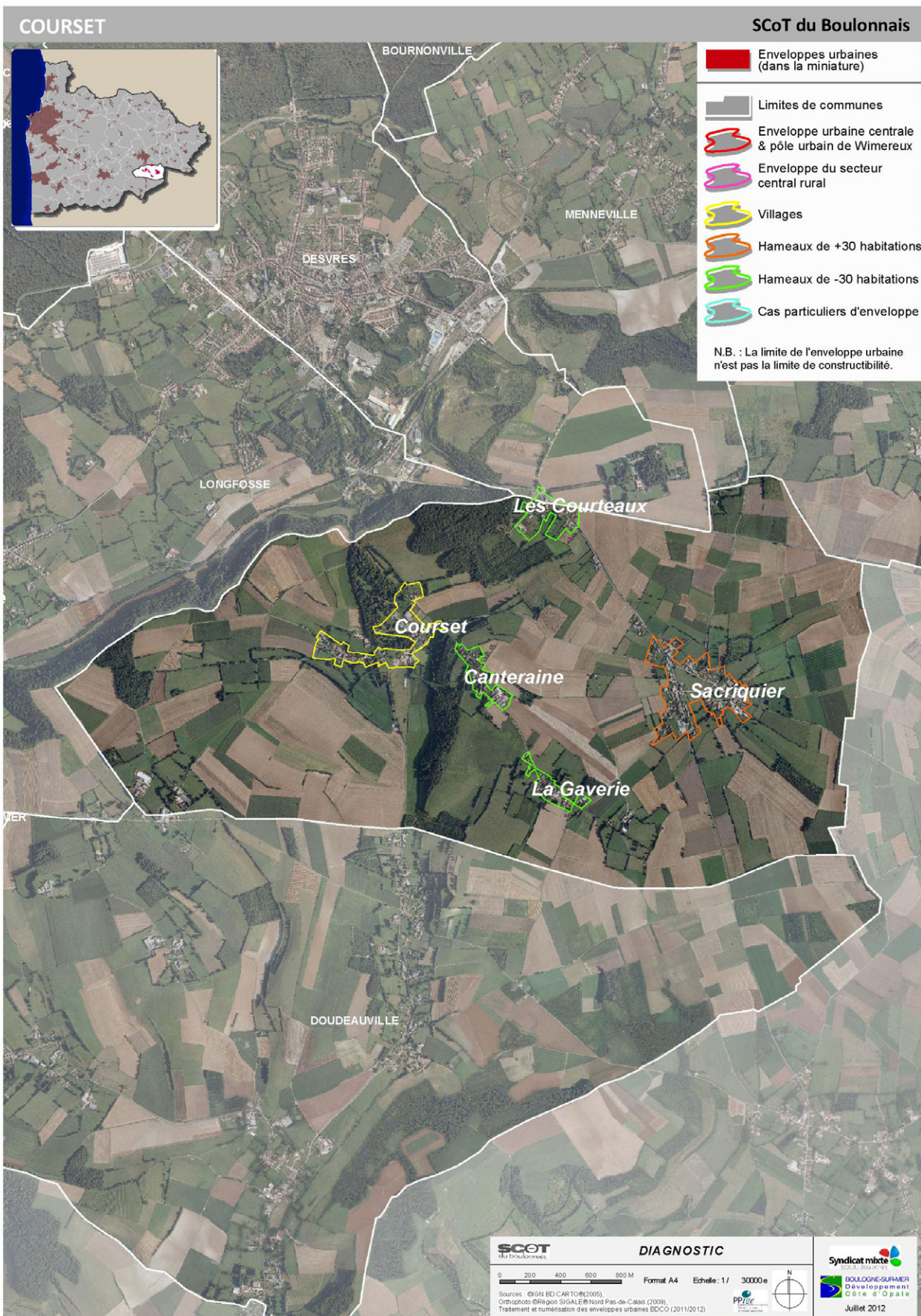

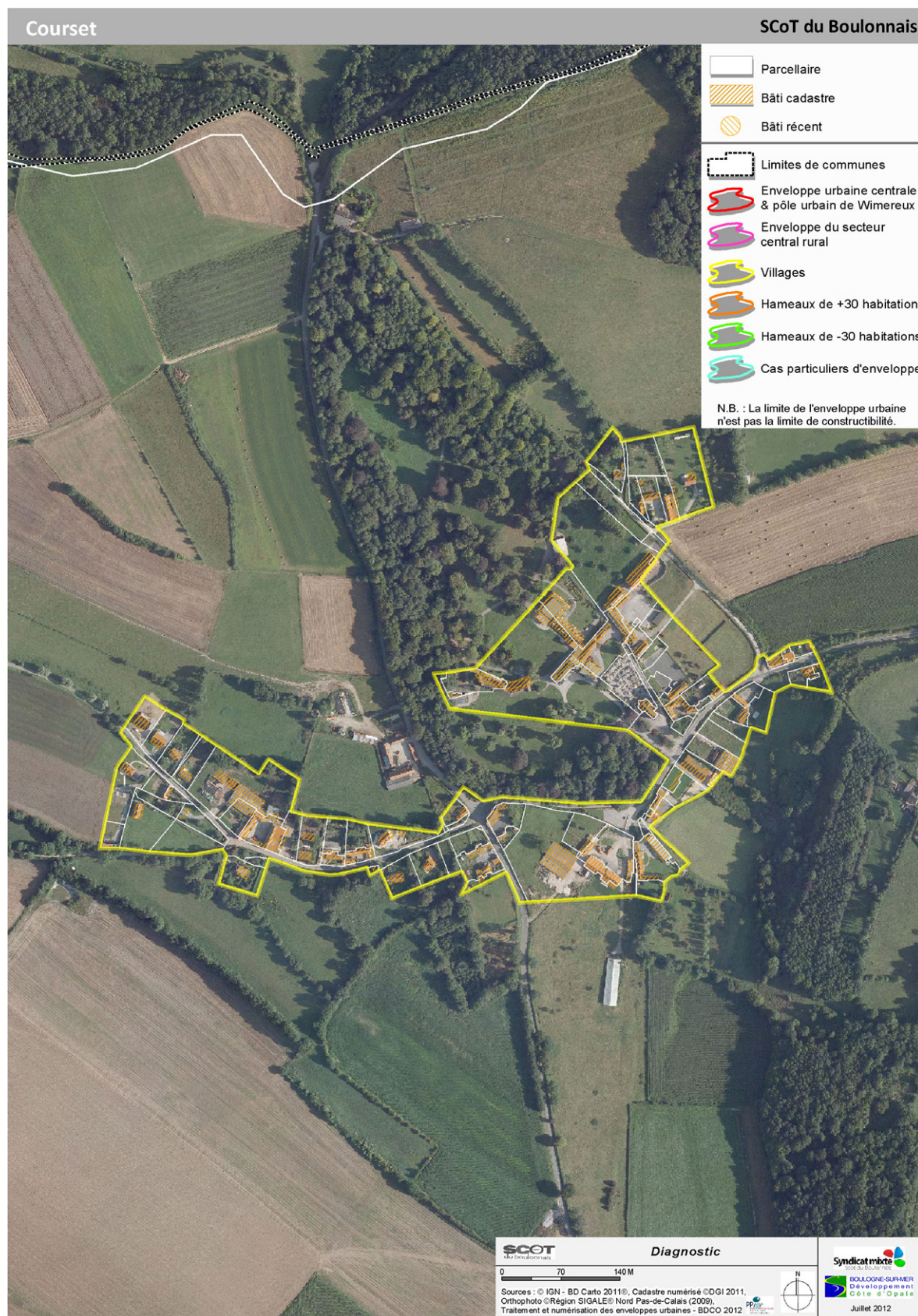

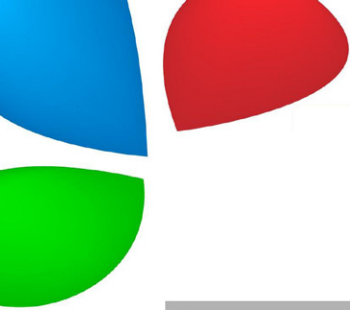



CREMAREST

SCoT du Boulonnais

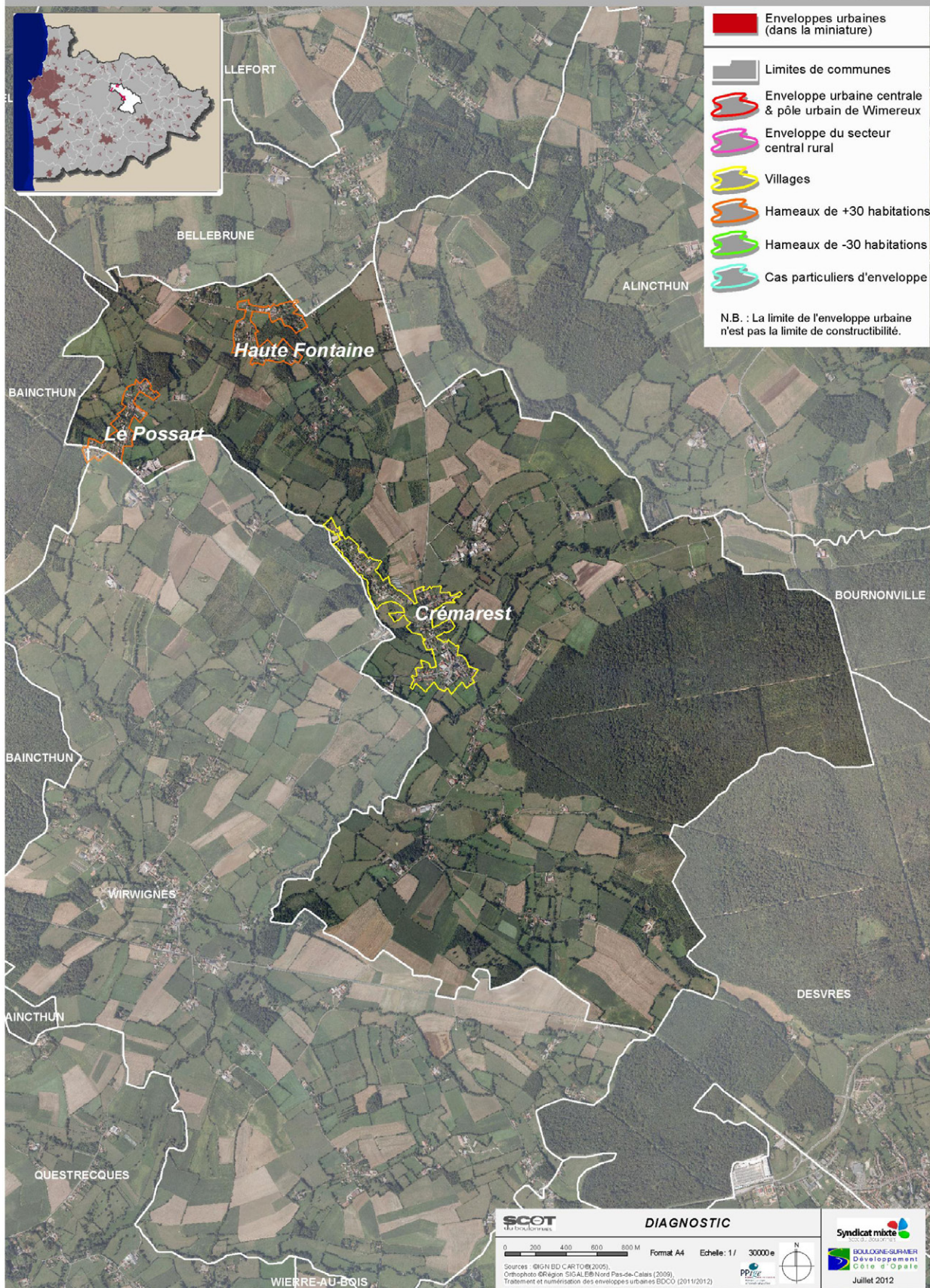



Crémarest

SCoT du Boulonnais

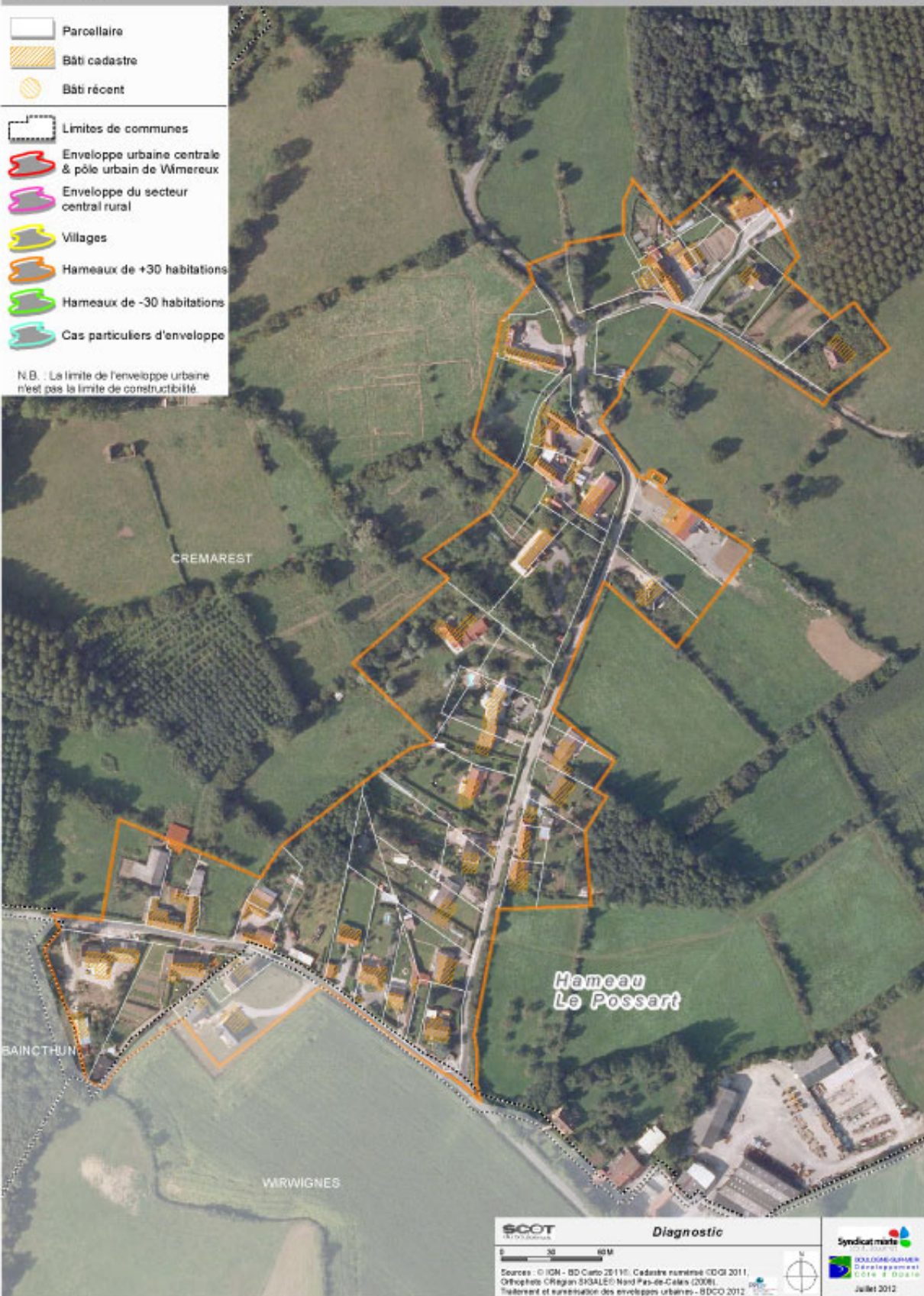



DANNES

SCoT du Boulonnais

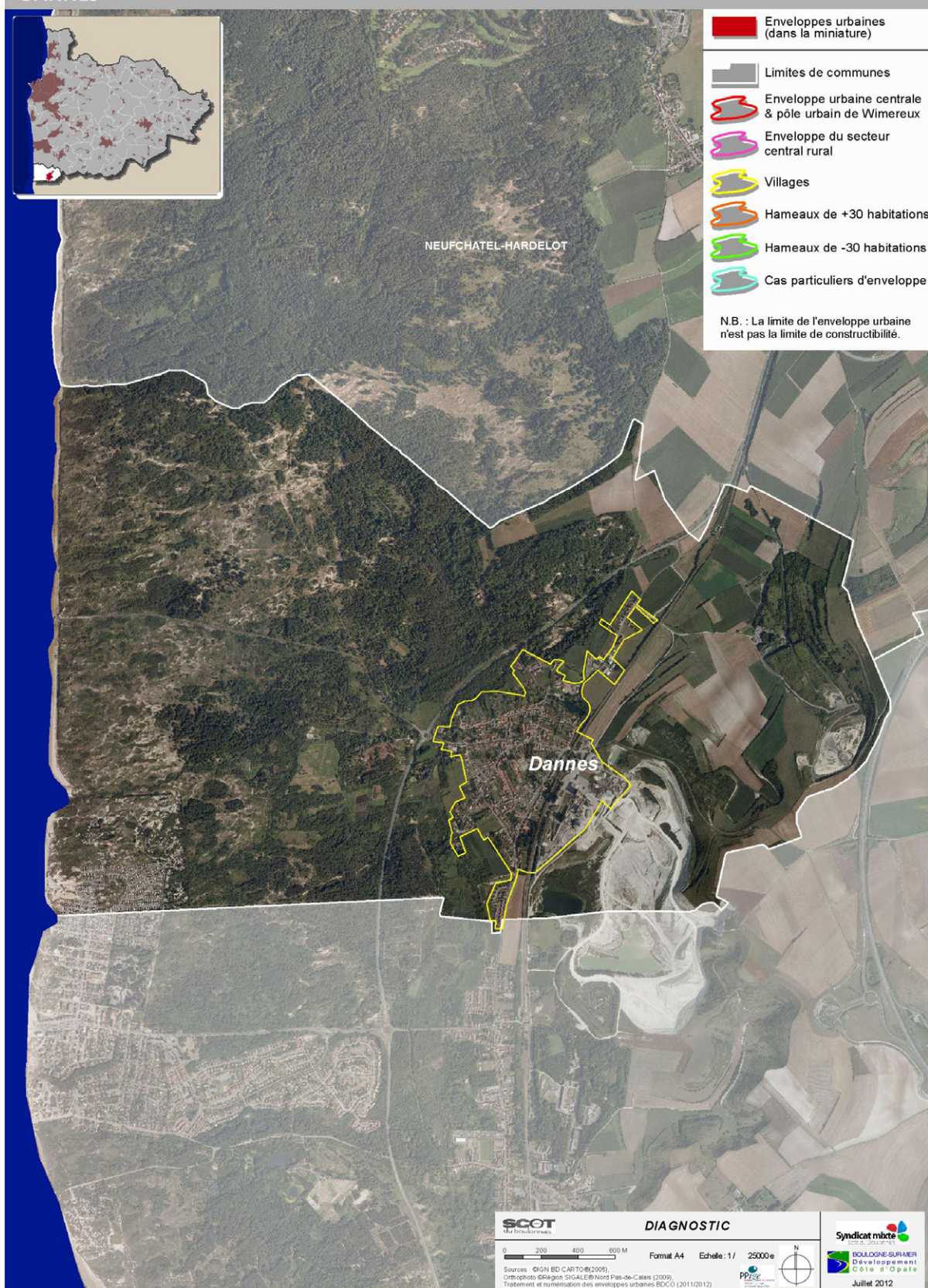
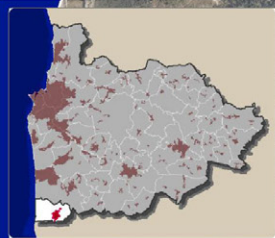



DESVRES

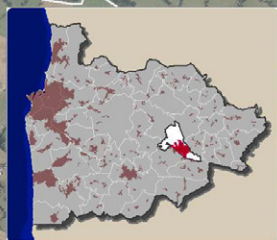

SCoT du Boulonnais

- Enveloppes urbaines (dans la miniature)
- Limites de communes
- Enveloppe urbaine centrale & pôle urbain de Wimereux
- Enveloppe du secteur central rural
- Villages
- Hameaux de +30 habitations
- Hameaux de -30 habitations
- Cas particuliers d'enveloppe

N.B. : La limite de l'enveloppe urbaine n'est pas la limite de constructibilité.

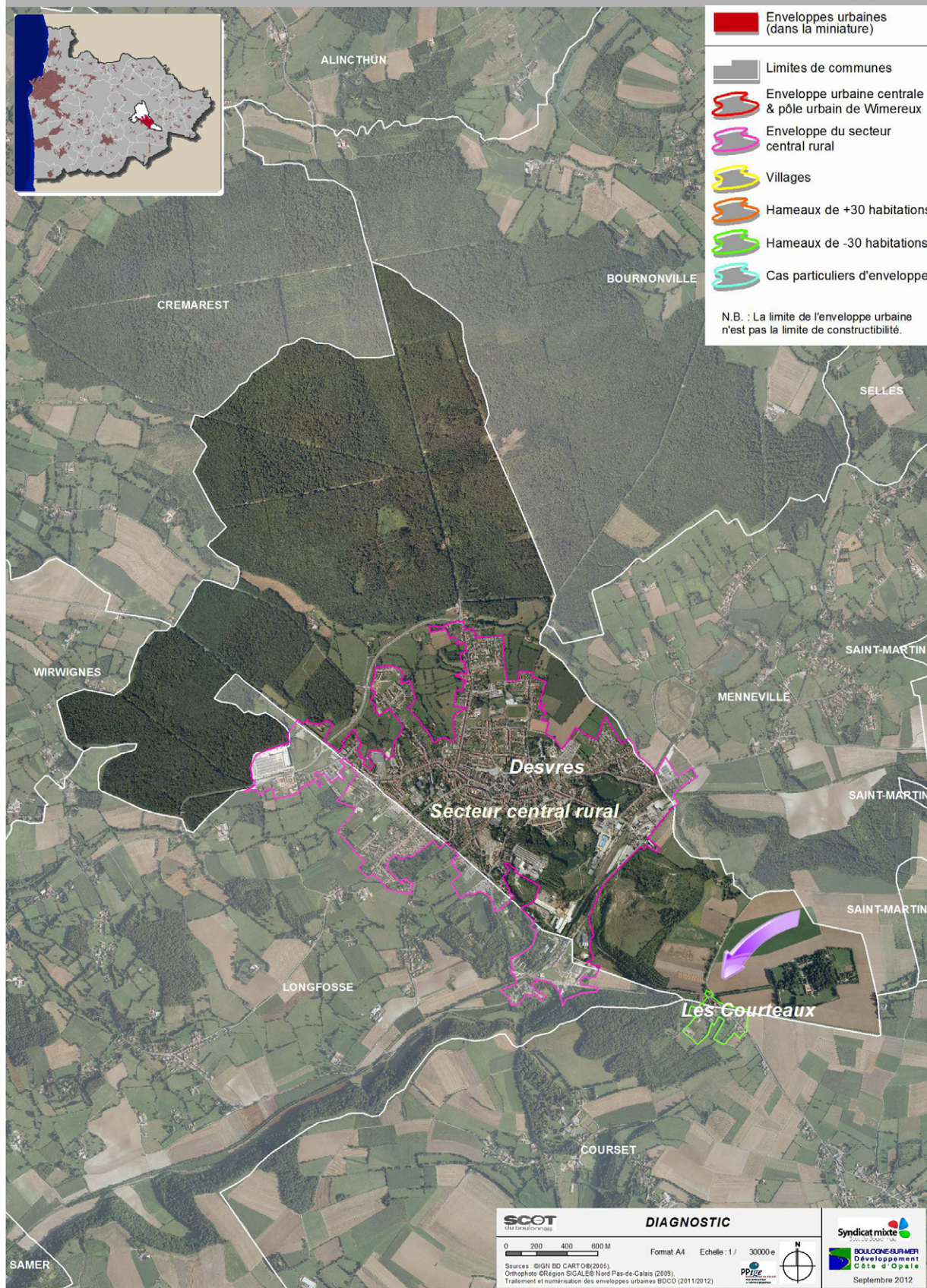

SCOT
du Boulonnais

DIAGNOSTIC

0 200 400 600 M
Sources : IGN BD CARTE (2005)
Orthophoto Région SGALES Nord-Pas-de-Calais (2009)
Traitement et numérisation des enveloppes urbaines BDCO (2011/2012)

Format A4 Echelle : 1 / 30000 e



Syndicat mixte
Boulonnais-Suméri
Développement
Côte d'Opale
Septembre 2012

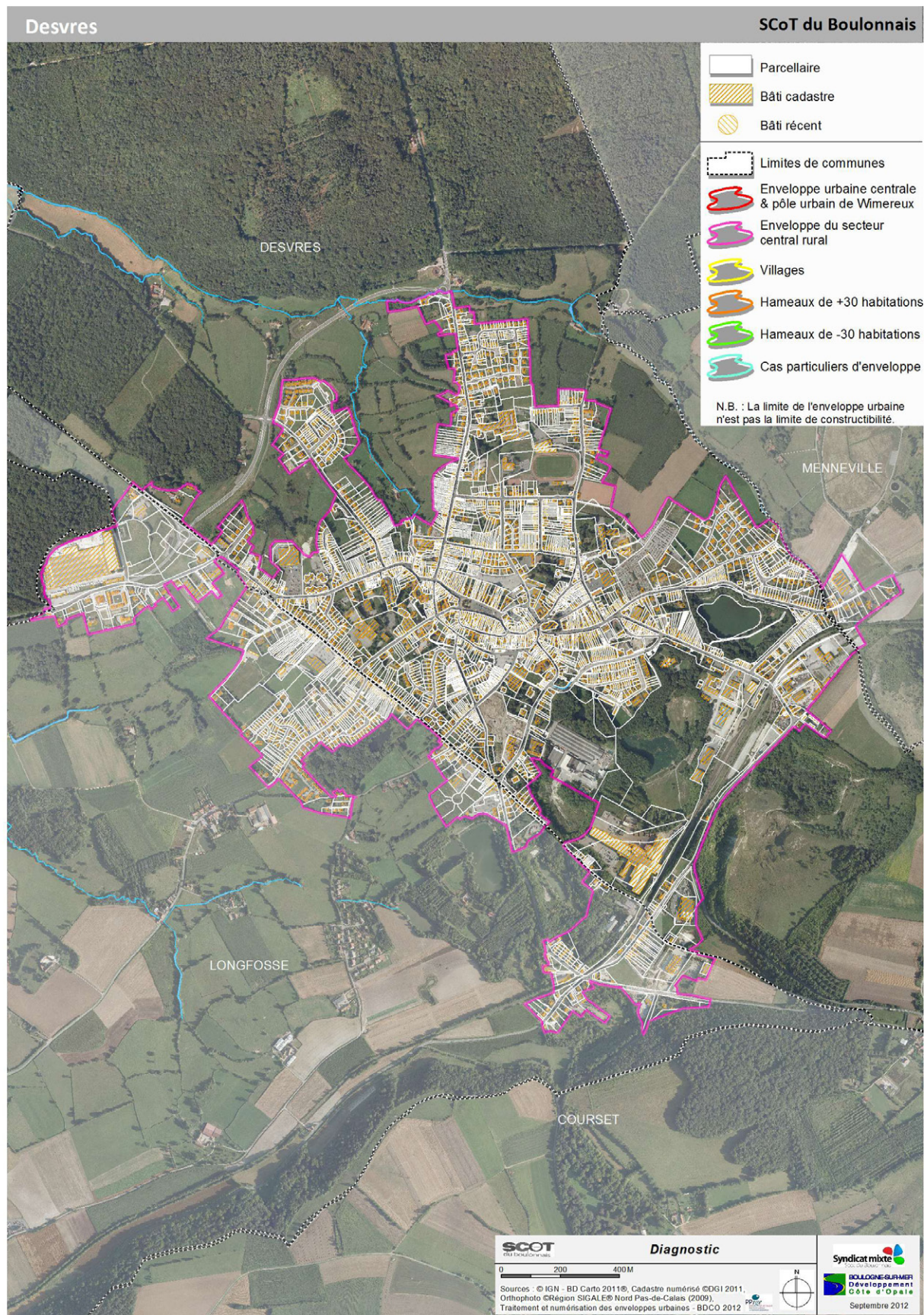

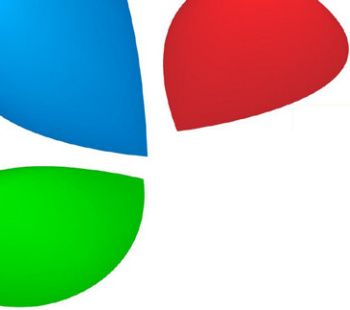

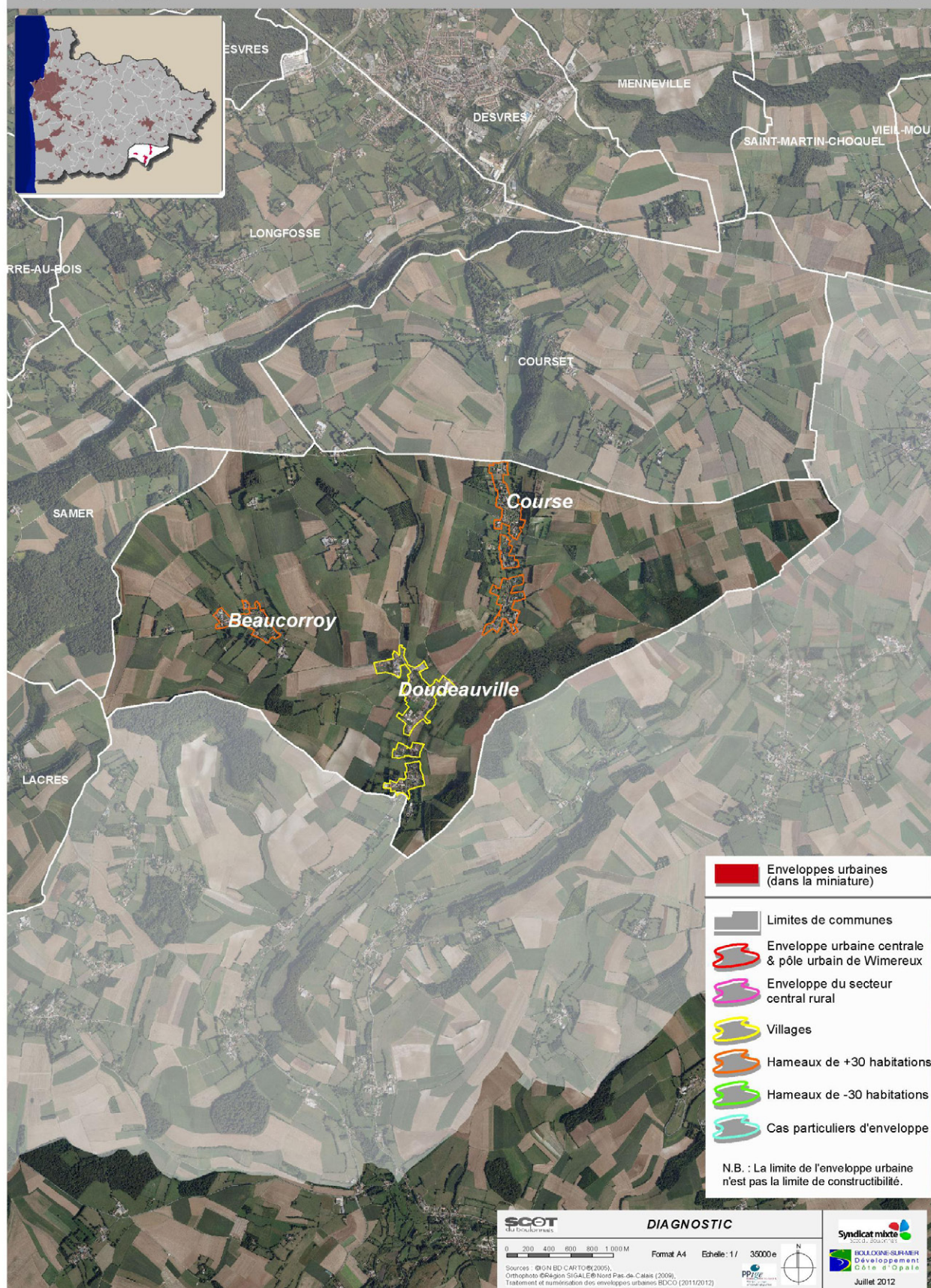

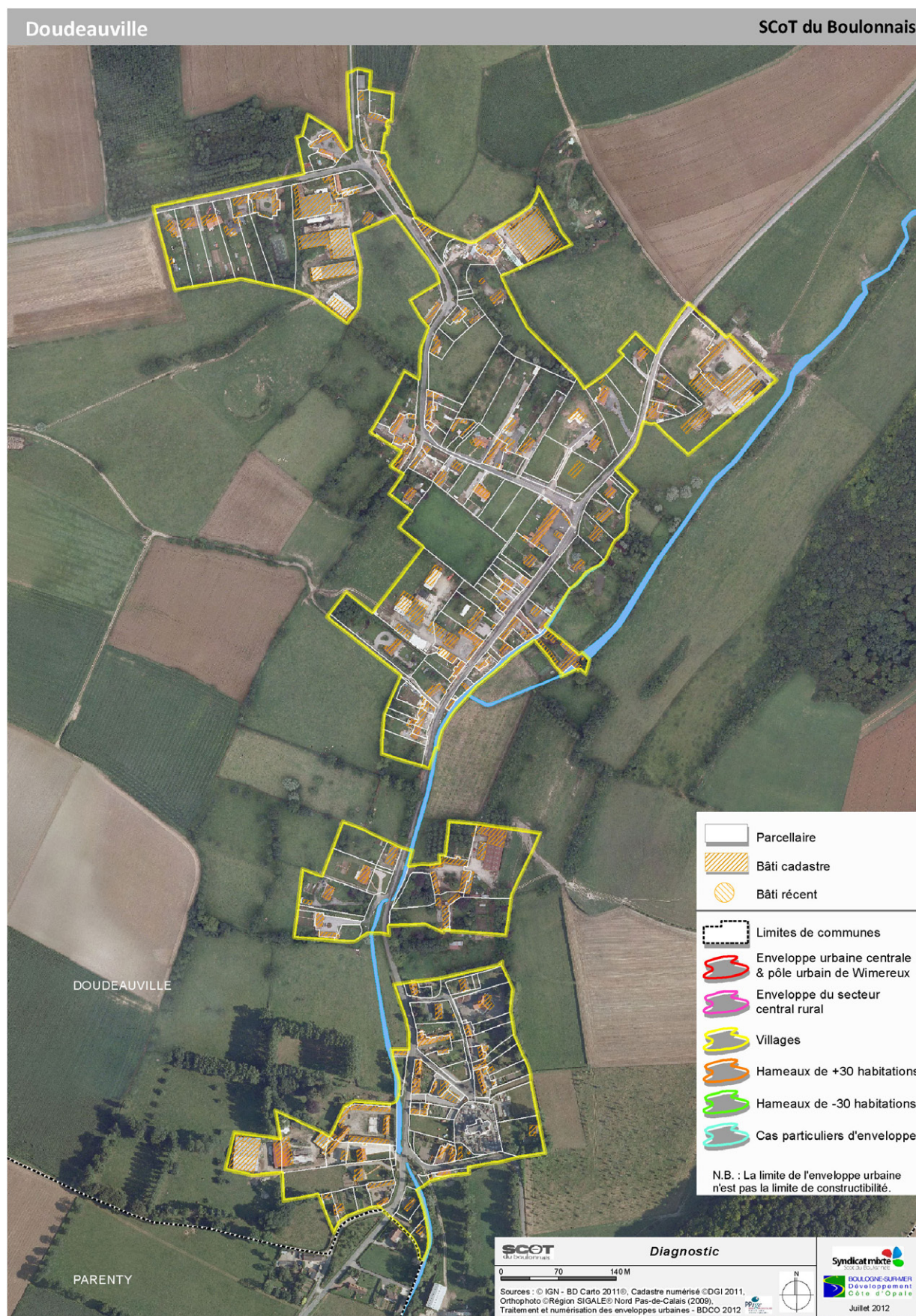

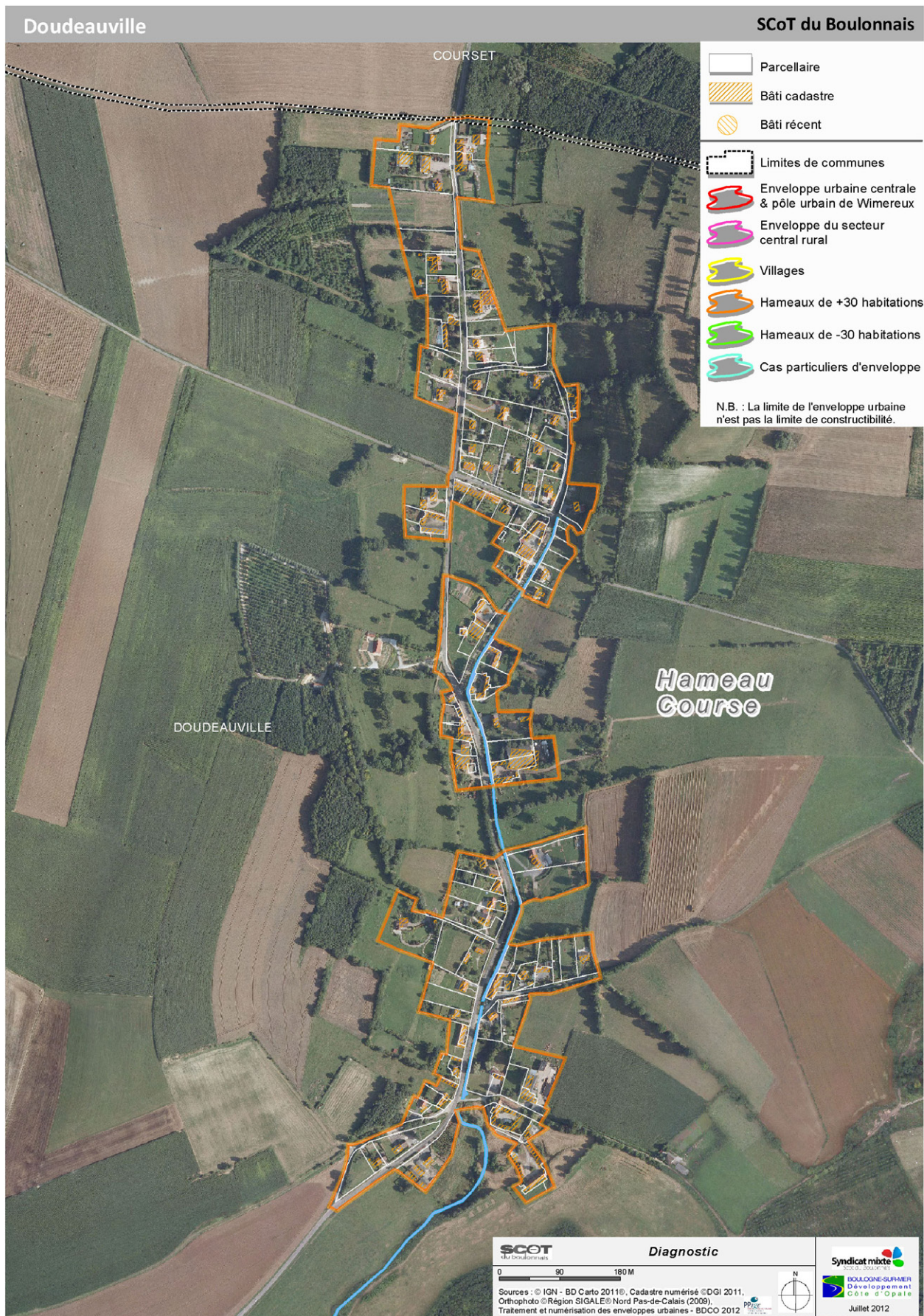
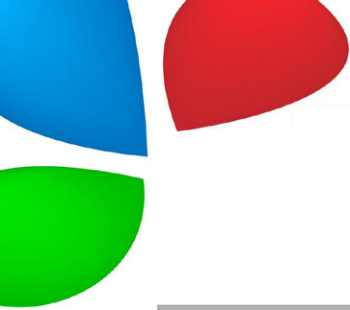

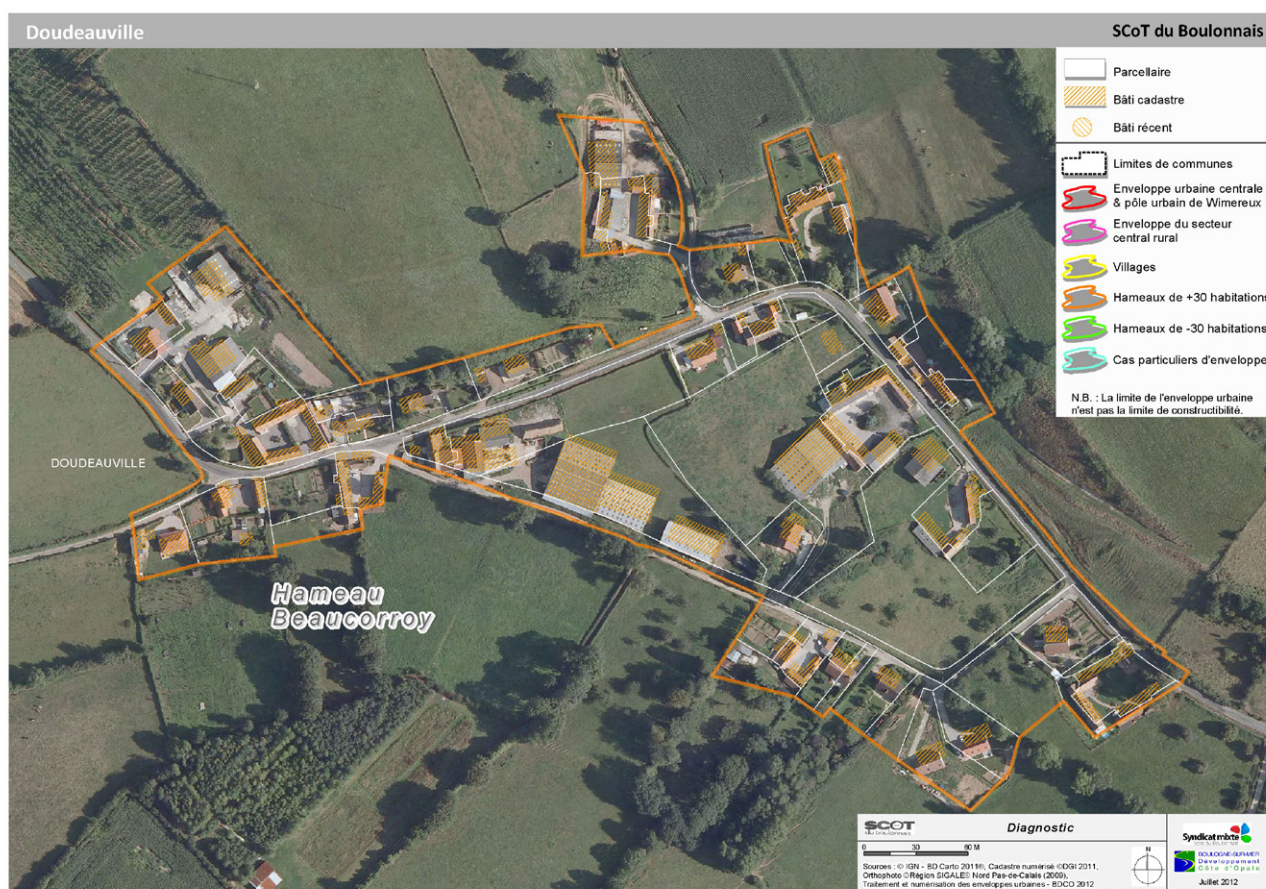

ECHINGHEN

SCoT du Boulonnais

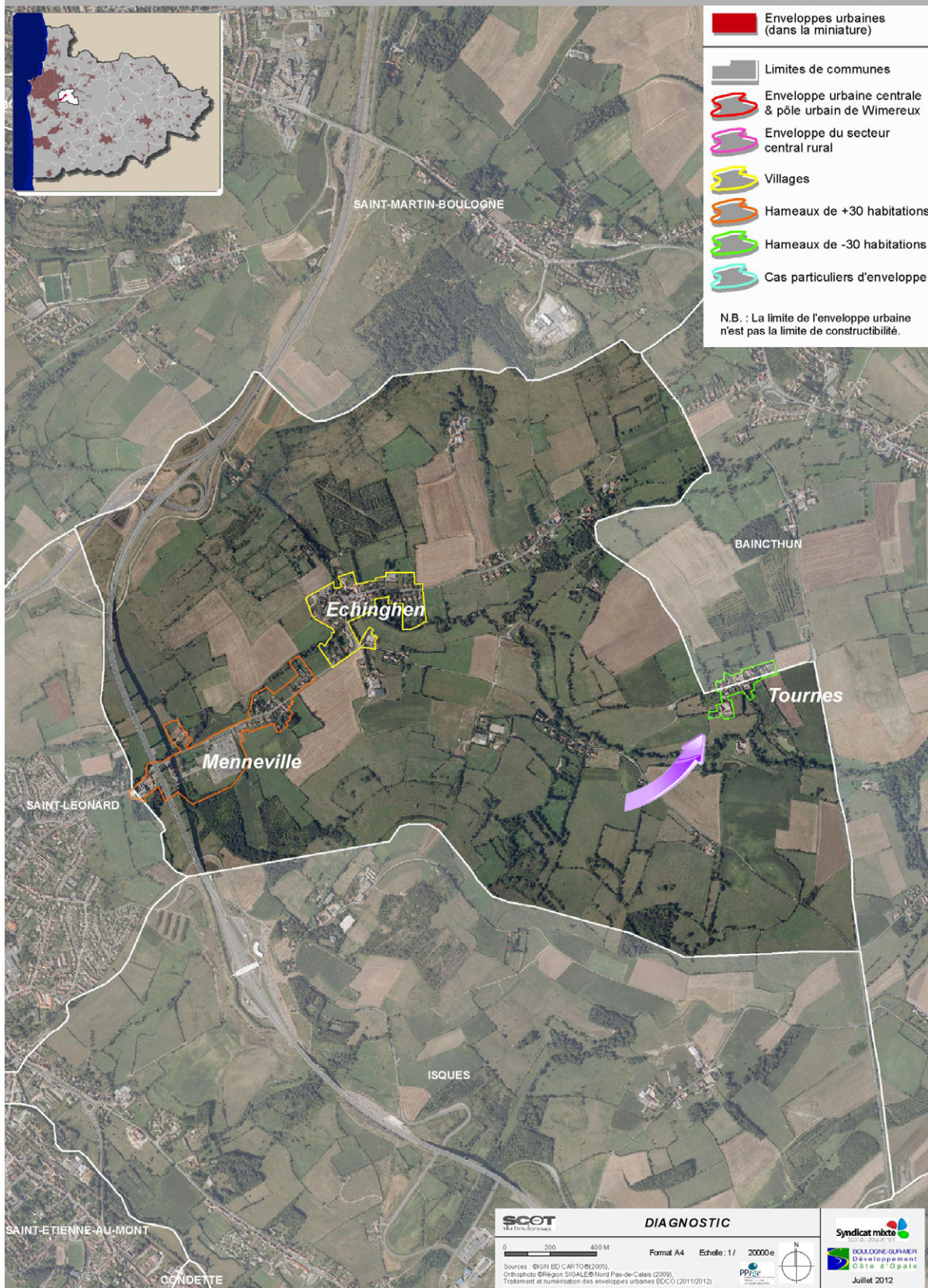

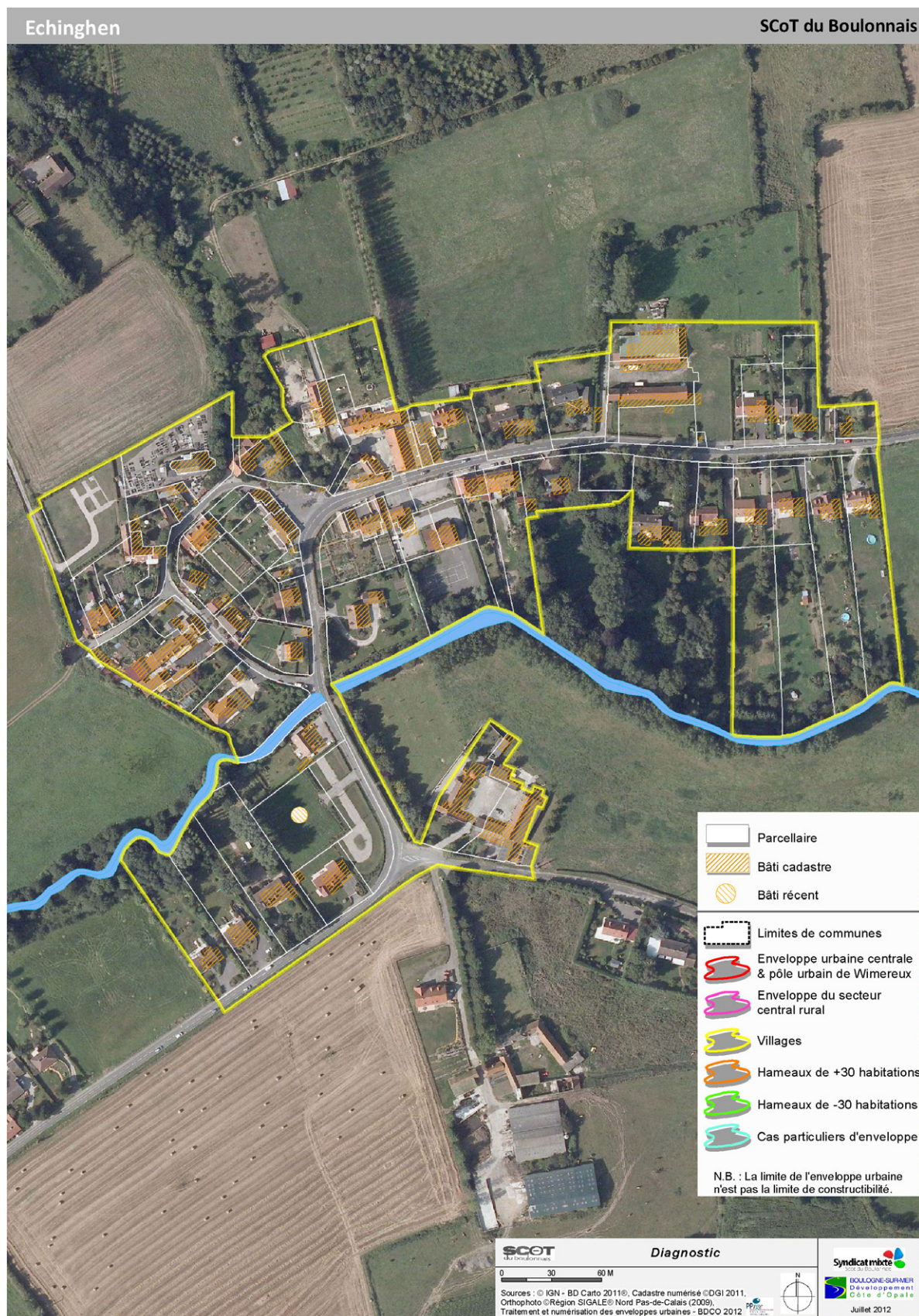

Echinghen

SCoT du Boulonnais

-  Parcellaire
-  Bâti cadastre
-  Bâti récent
-  Limites de communes
-  Enveloppe urbaine centrale & pôle urbain de Wimereux
-  Enveloppe du secteur central rural
-  Villages
-  Hameaux de +30 habitations
-  Hameaux de -30 habitations
-  Cas particuliers d'enveloppe

N.B. : La limite de l'enveloppe urbaine n'est pas la limite de constructibilité.



SCoT
du Boulonnais

Diagnostic

Sources : © IGN - BD Carthage 25 115, Cadastre numérique (SDR 2011), Orthophoto (Région Nord-Pas-de-Calais 2008), Traitement et généralisation des enveloppes urbaines - BD Carthage 2012

Syndicat mixte
SCoT du Boulonnais
Département du Nord
Région Nord-Pas-de-Calais
JUILLET 2012

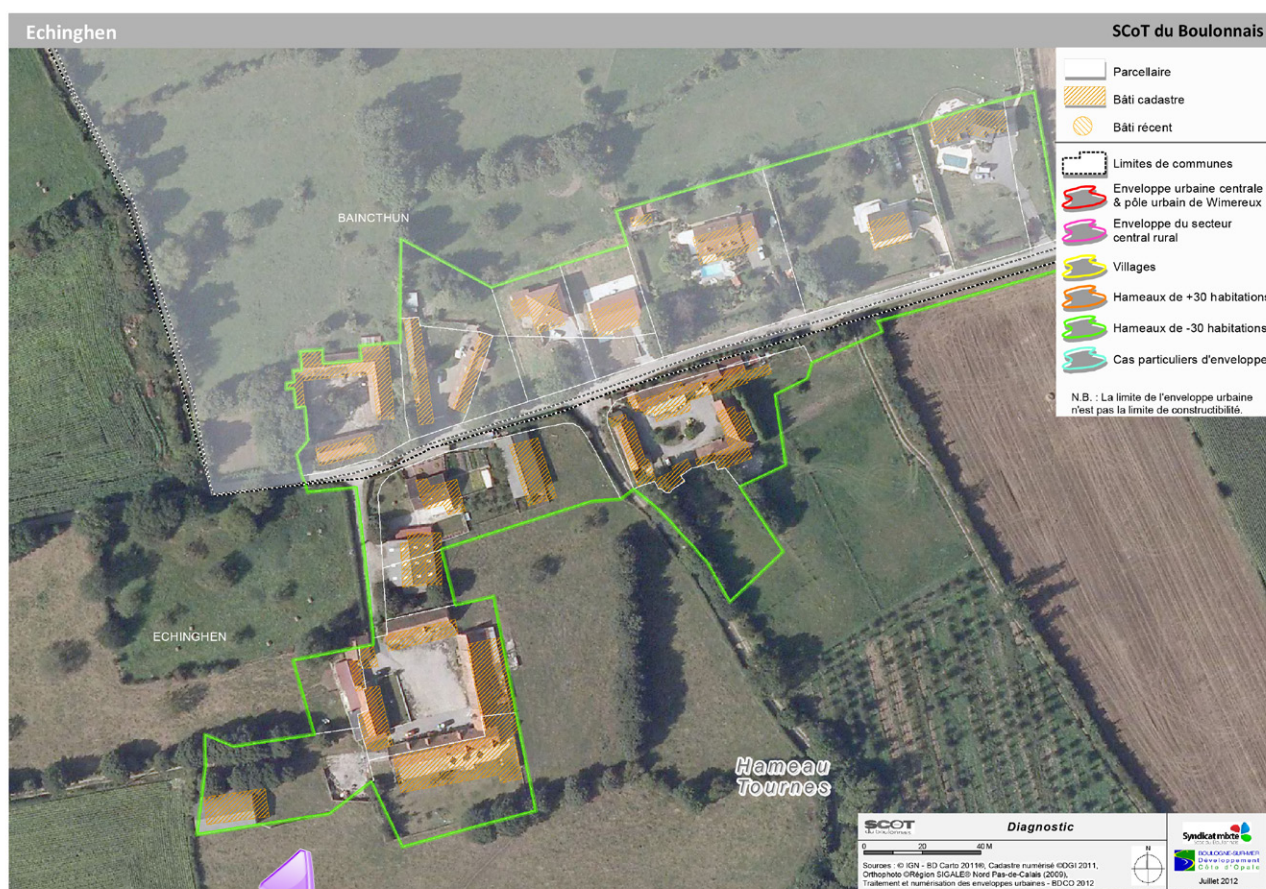

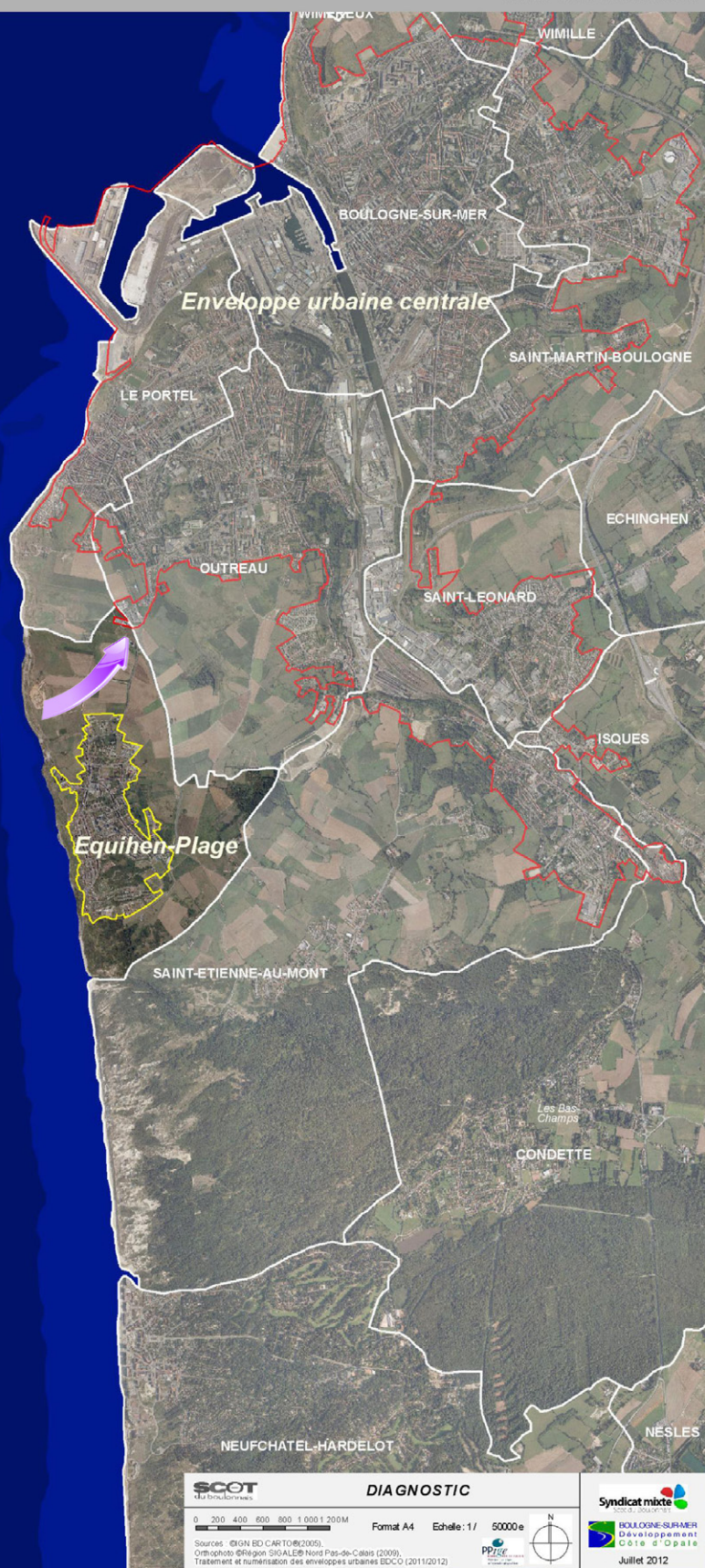
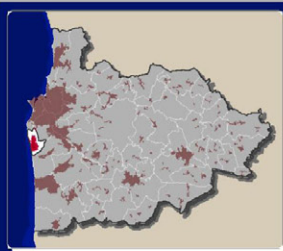

-  Enveloppes urbaines (dans la miniature)
-  Limites de communes
-  Enveloppe urbaine centrale & pôle urbain de Wimereux
-  Enveloppe du secteur central rural
-  Villages
-  Hameaux de +30 habitations
-  Hameaux de -30 habitations
-  Cas particuliers d'enveloppe

N.B. : La limite de l'enveloppe urbaine n'est pas la limite de constructibilité.

SCoT
du Boulonnais

DIAGNOSTIC

0 200 400 600 800 1 000 1 200 M

Format A4 Echelle: 1/ 50000e

Sources : ©IGN BD CAR TOPO (2005)
Orthophoto aériennes SIGALIE Nord Pas-de-Calais (2009)
Traitement et numérisation des enveloppes urbaines BD CO (2011/2012)

PP2R

Syndicat mixte
du Boulonnais

BOULOGNE-SUR-MER
Développement
Côte d'Opale

Juillet 2012





HALINGHEN

SCoT du Boulonnais

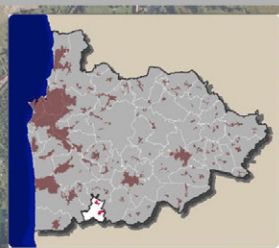

- Enveloppes urbaines (dans la miniature)
- Limites de communes
- Enveloppe urbaine centrale & pôle urbain de Wimereux
- Enveloppe du secteur central rural
- Villages
- Hameaux de +30 habitations
- Hameaux de -30 habitations
- Cas particuliers d'enveloppe

N.B. : La limite de l'enveloppe urbaine n'est pas la limite de constructibilité.



SCoT
du Boulonnais

DIAGNOSTIC

0 200 400 M
Sources : ©IGN BD CARTE®(2005),
Orthophoto ©Région SIGALE® Nord Pas-de-Calais (2009),
Traitement et numérisation des enveloppes urbaines BOCO (2011/2012)

Format A4 Echelle: 1 / 20000 e

PPRI

20000 e

N

Syndicat mixte

BOULOGNE-SUR-MER

Développement

Côte d'Opale

Juillet 2012

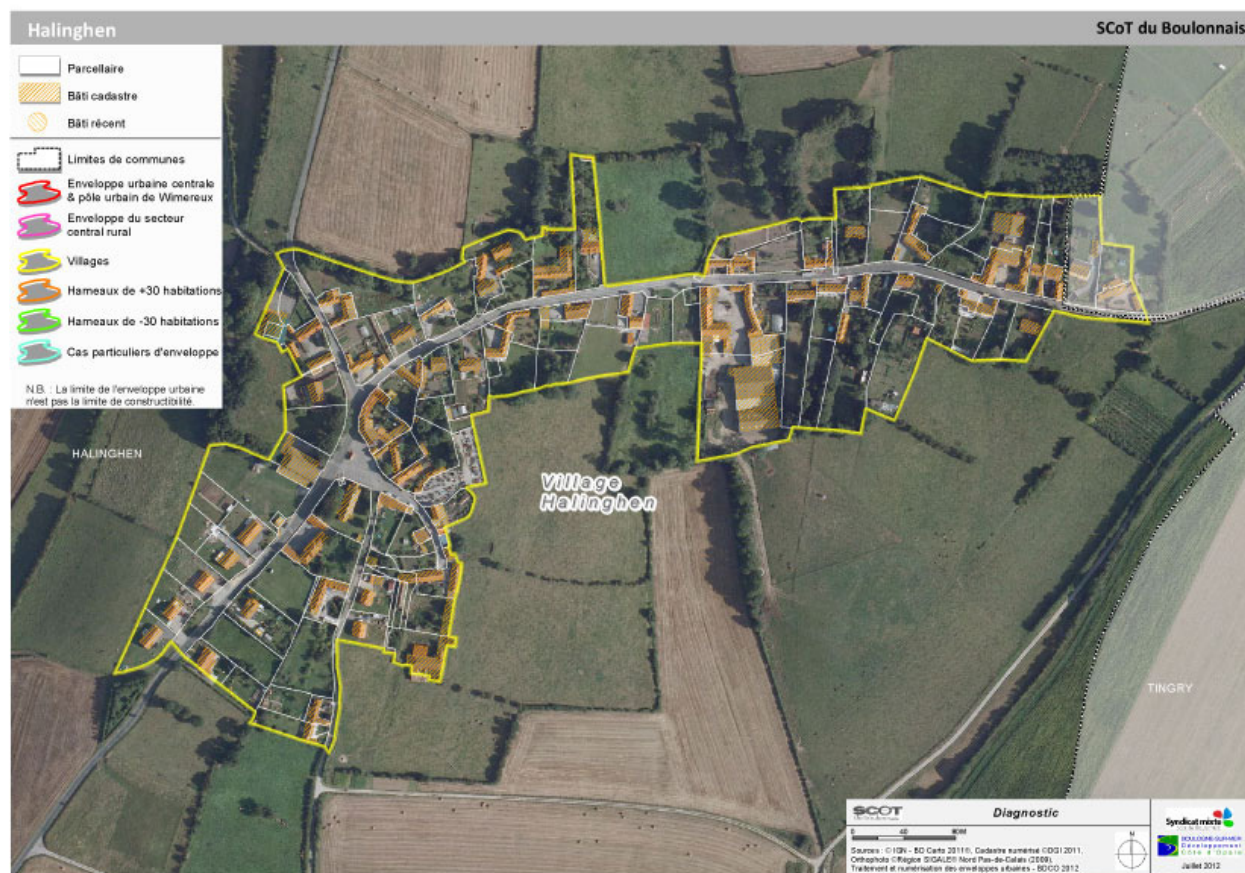

HENNEVEUX

SCoT du Boulonnais

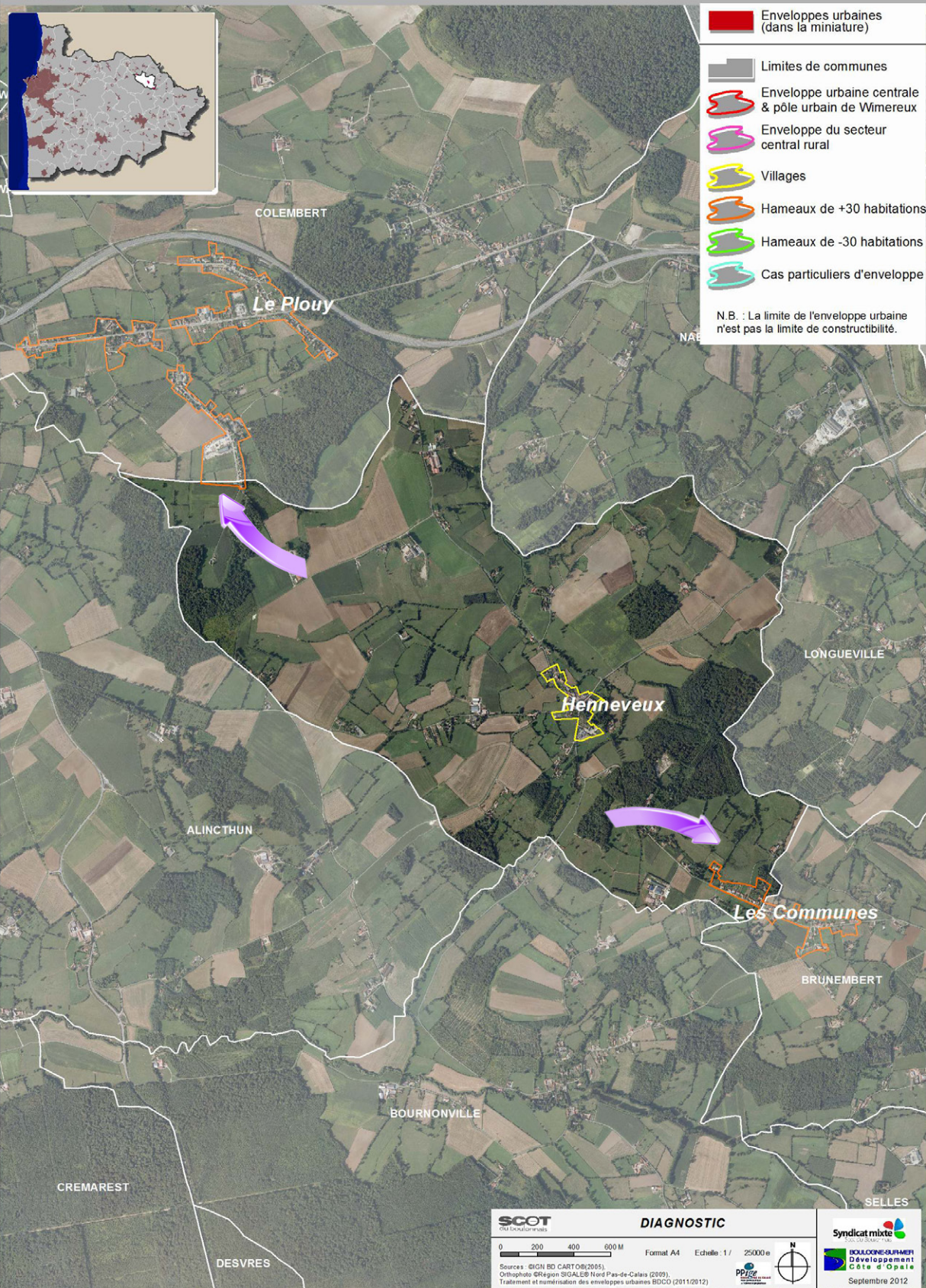

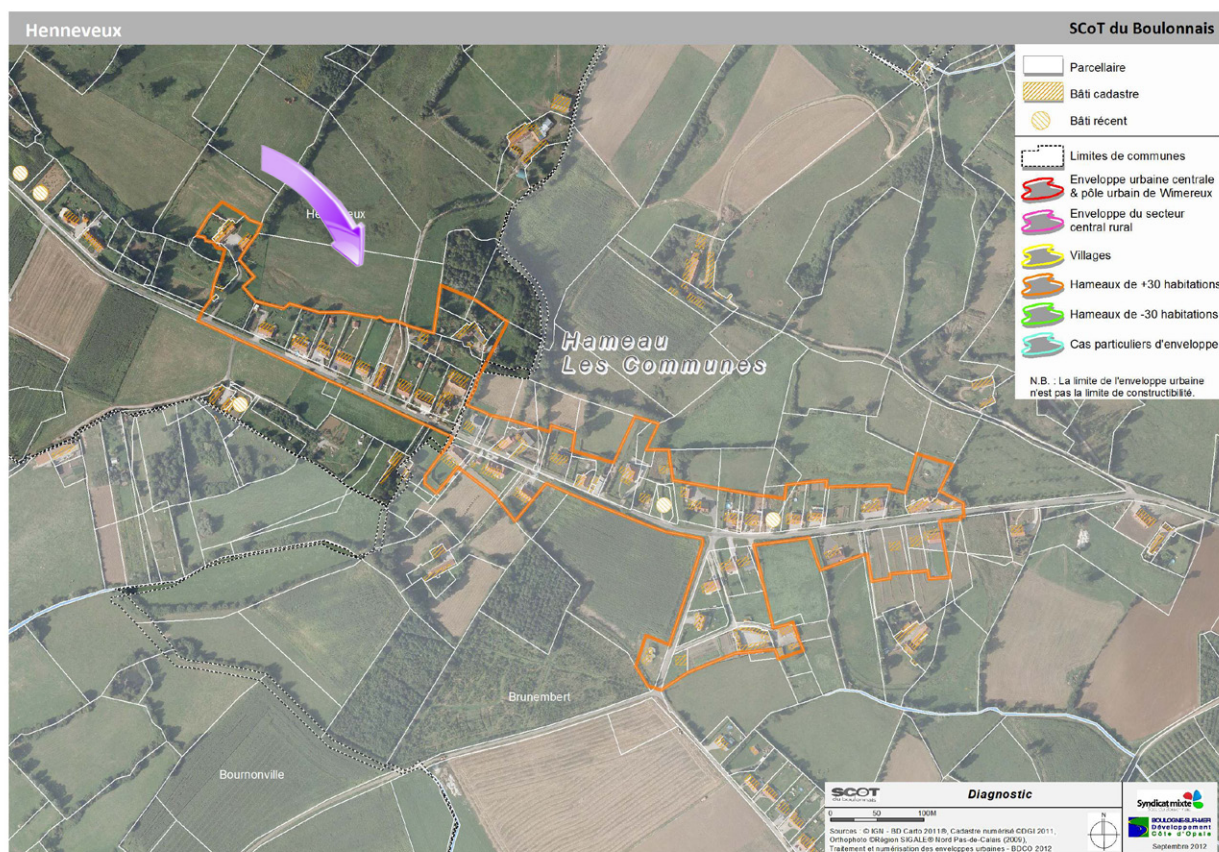



HESDIGNEUL-LES-BOULOGNE

SCoT du Boulonnais

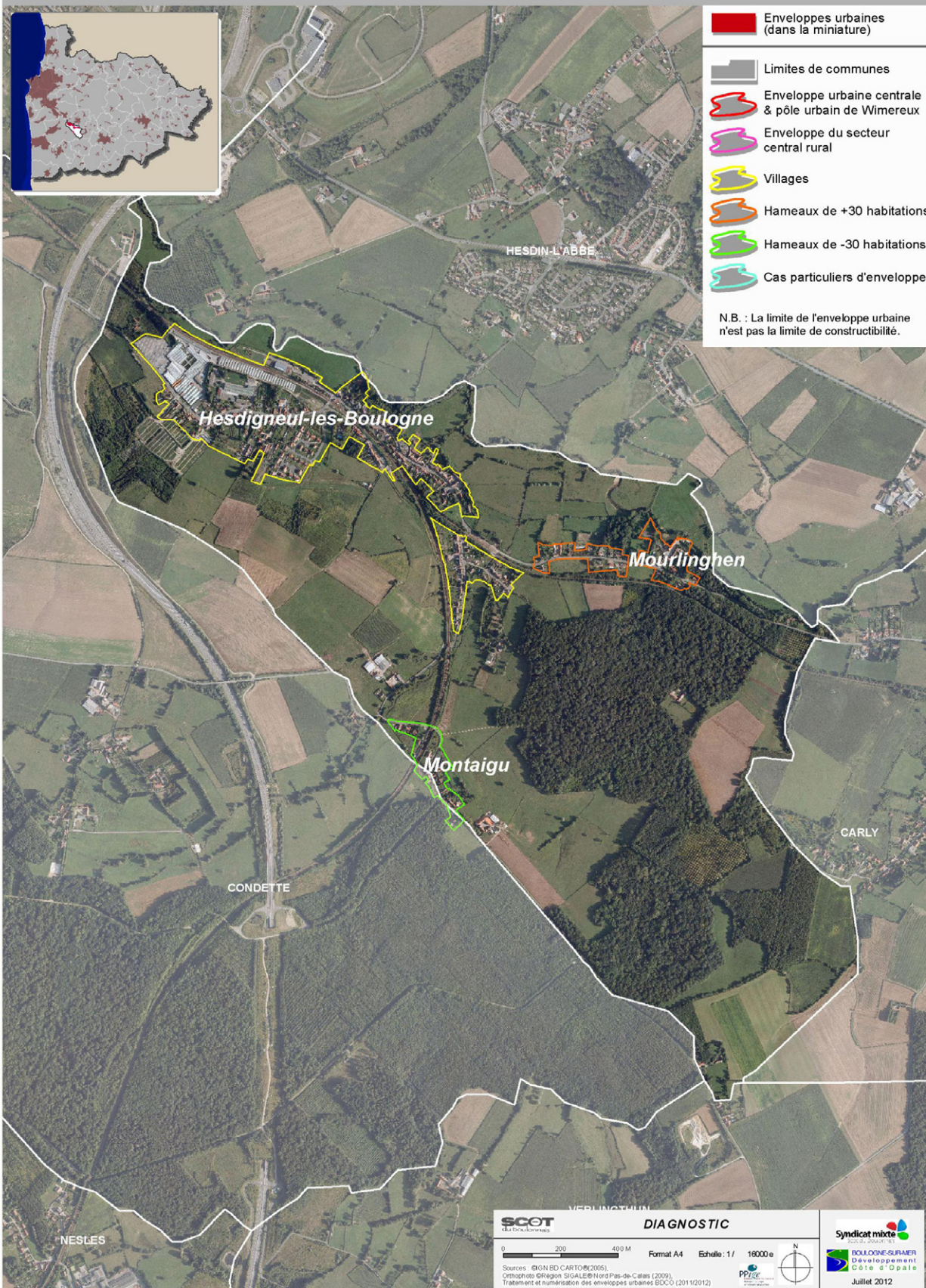



Hesdigneul-les-Boulogne

SCoT du Boulonnais





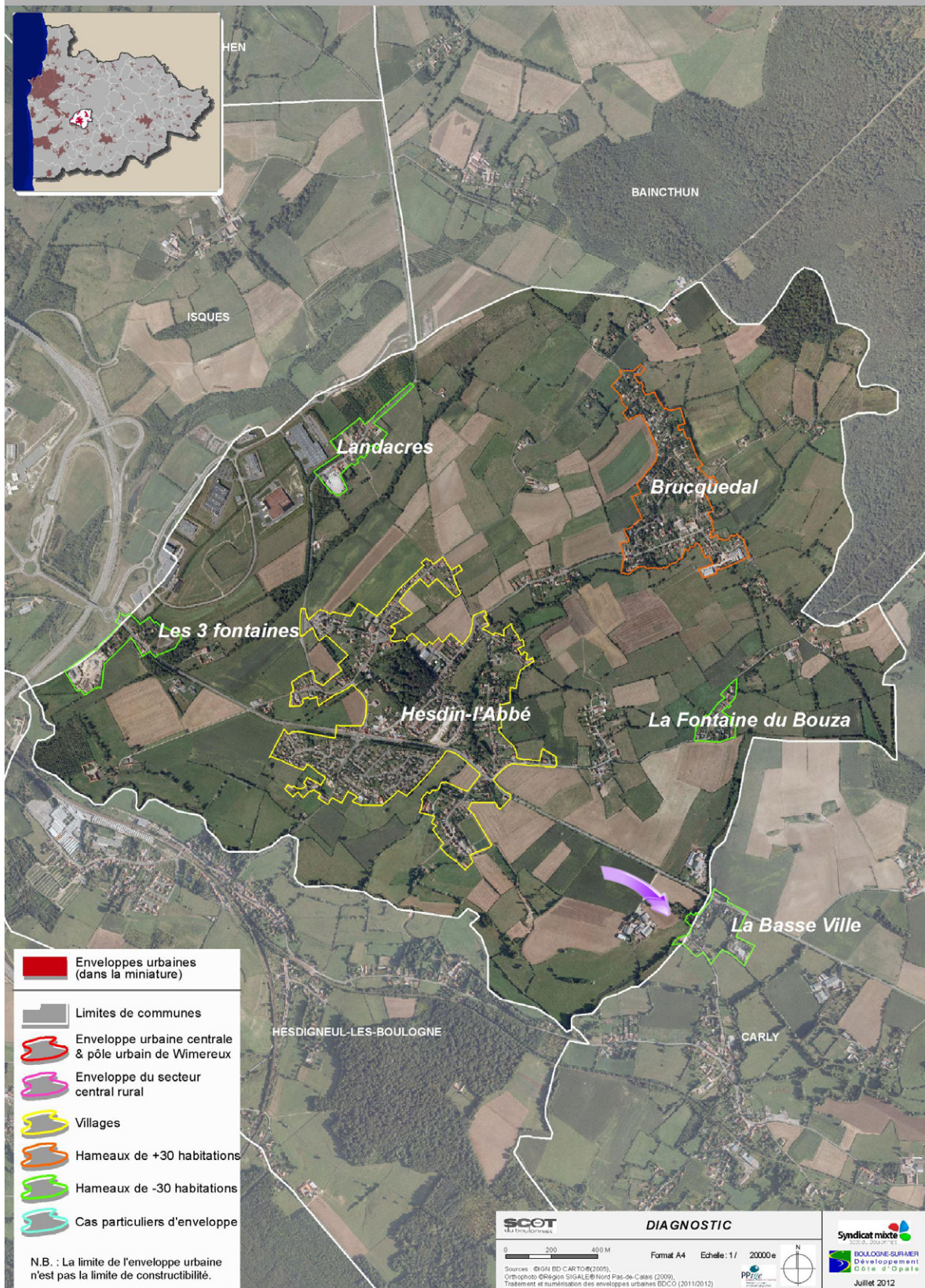

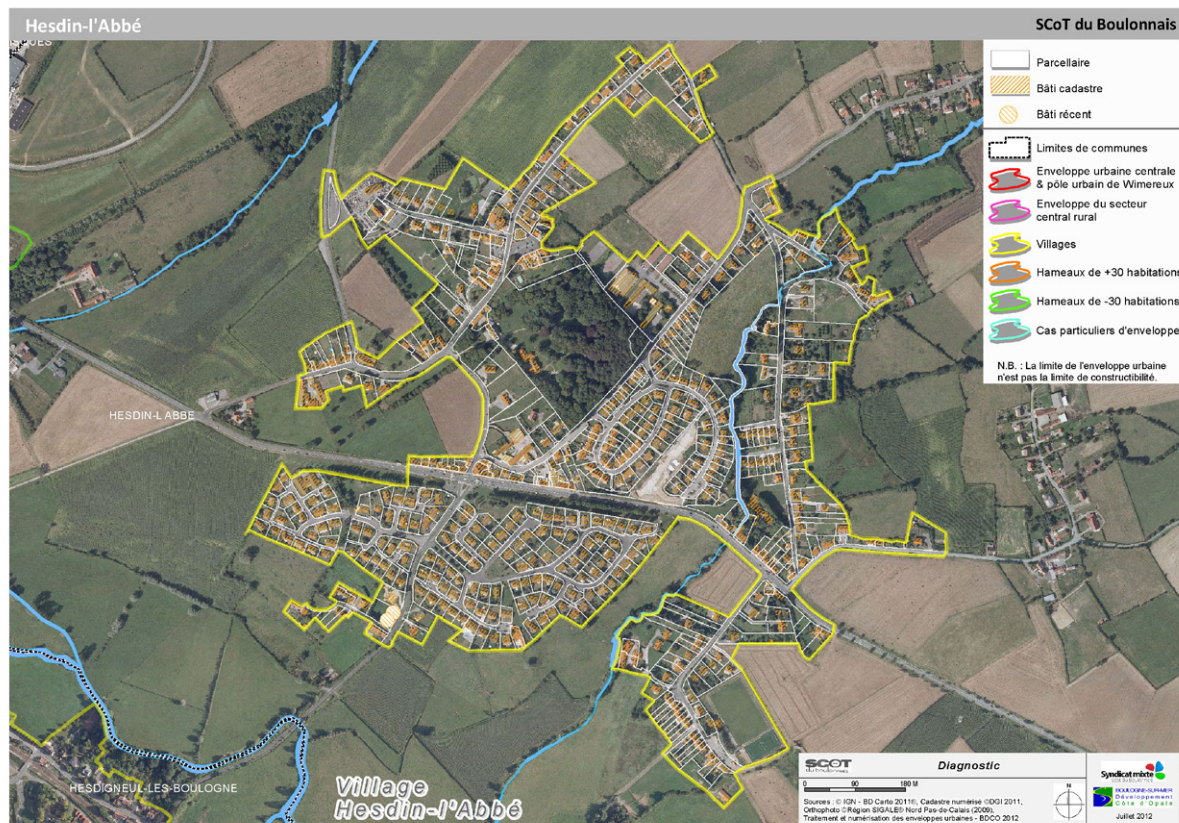

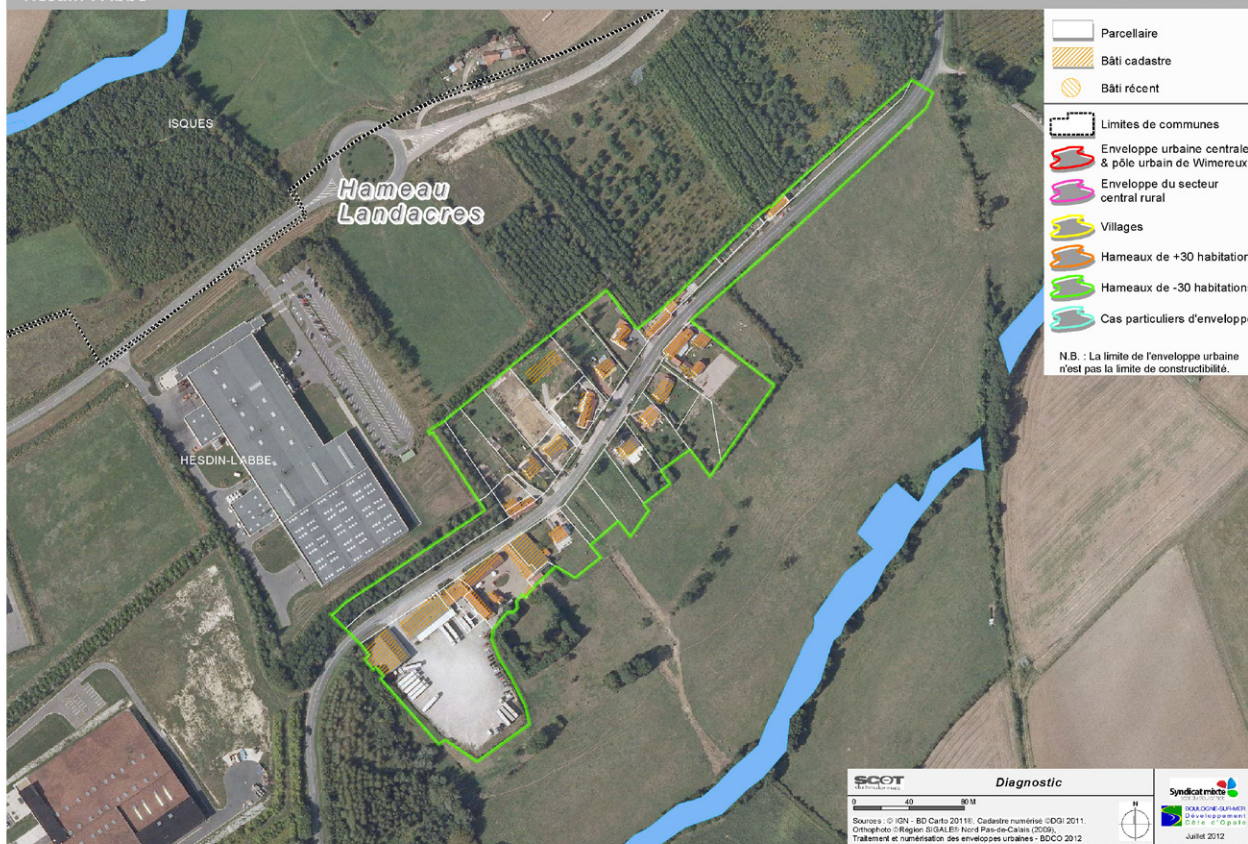



ISQUES

SCoT du Boulonnais

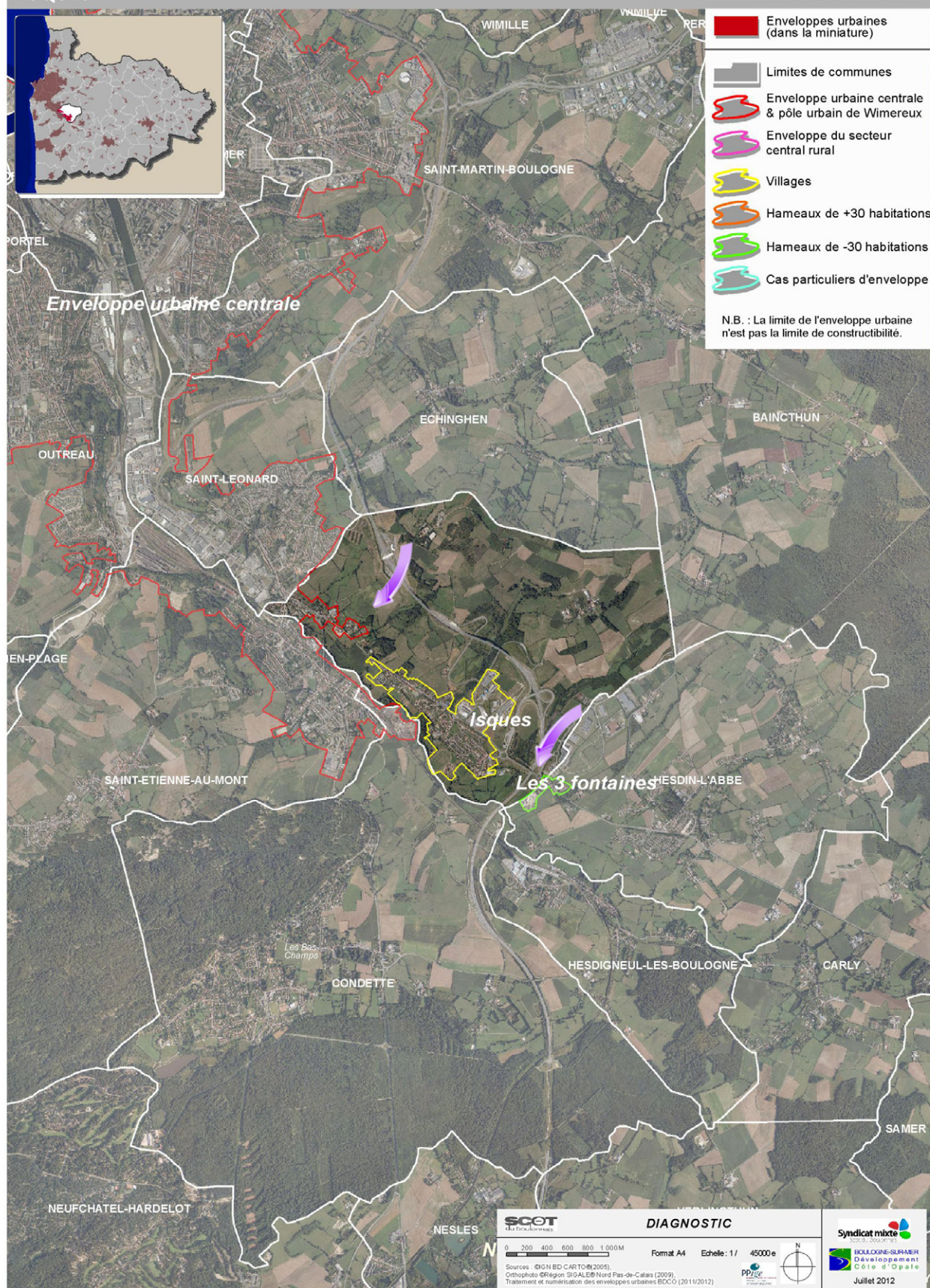



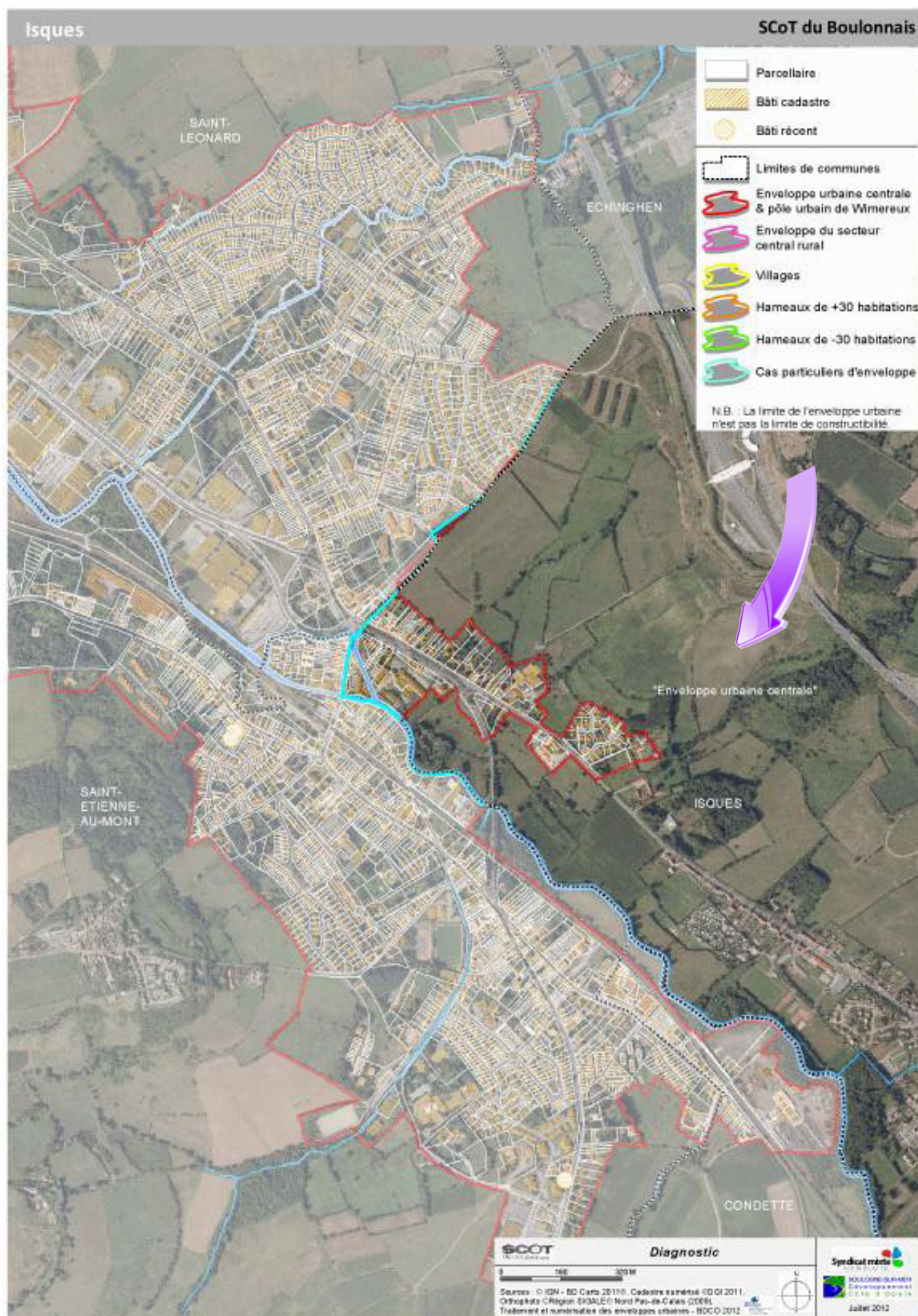



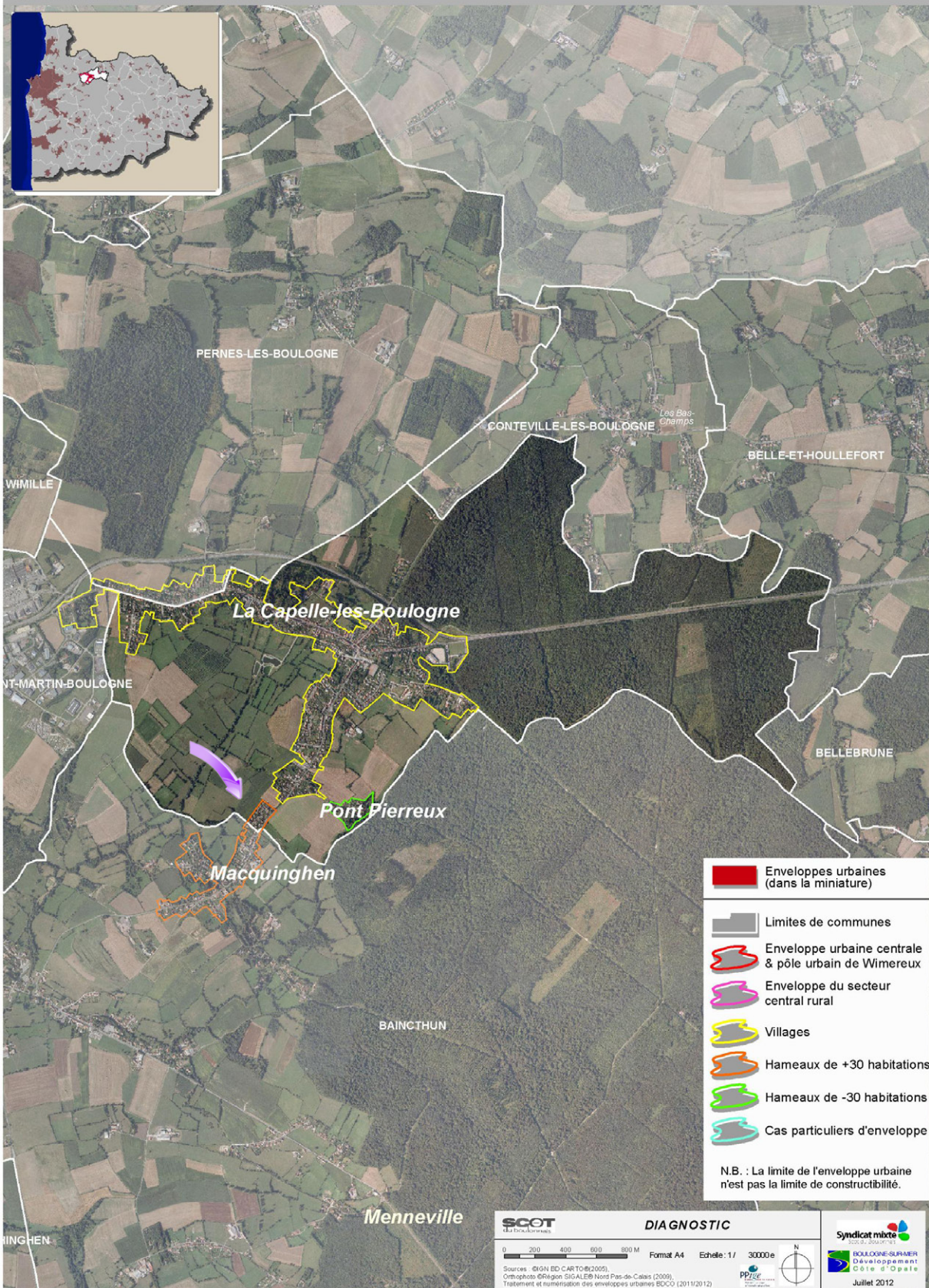

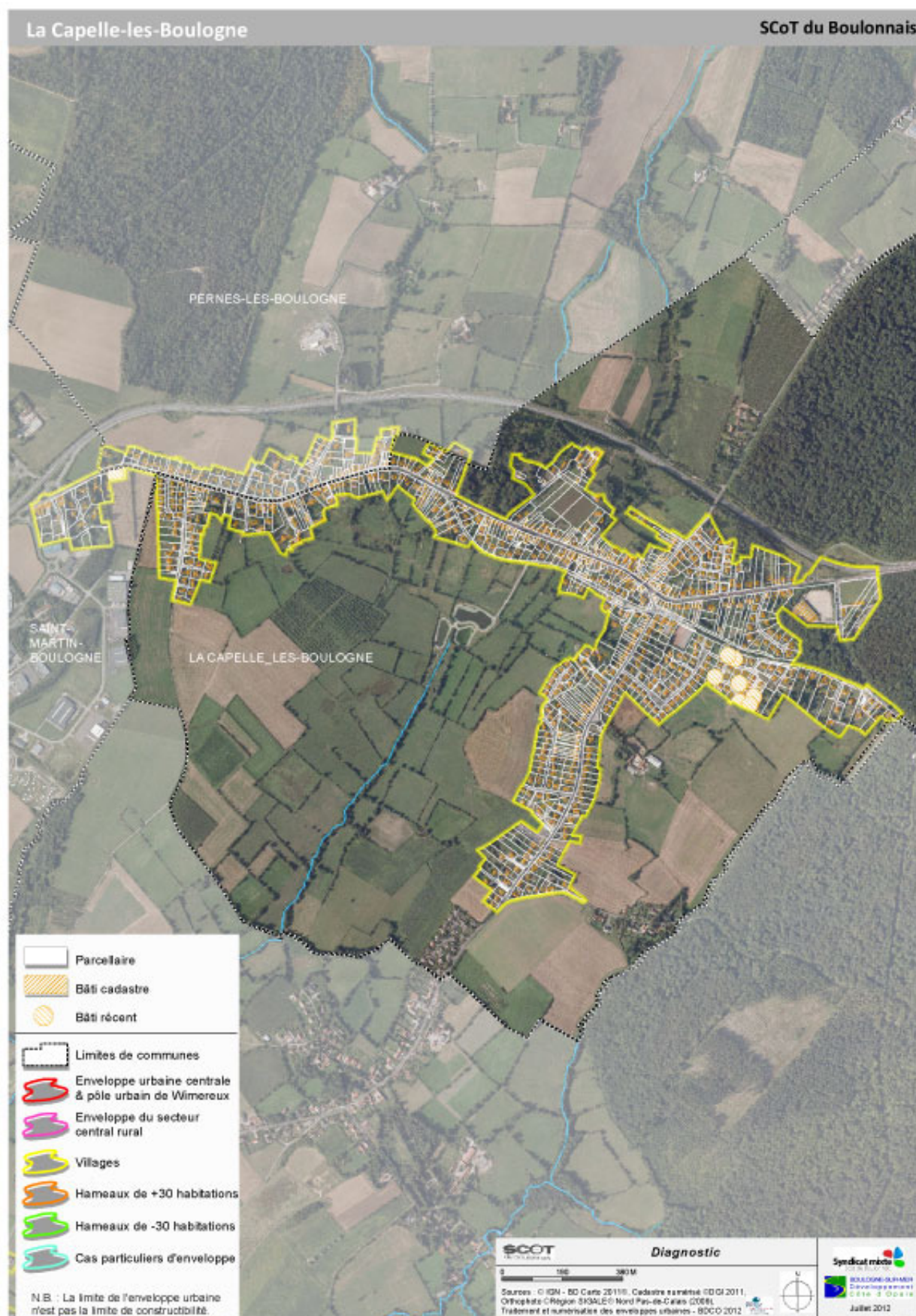





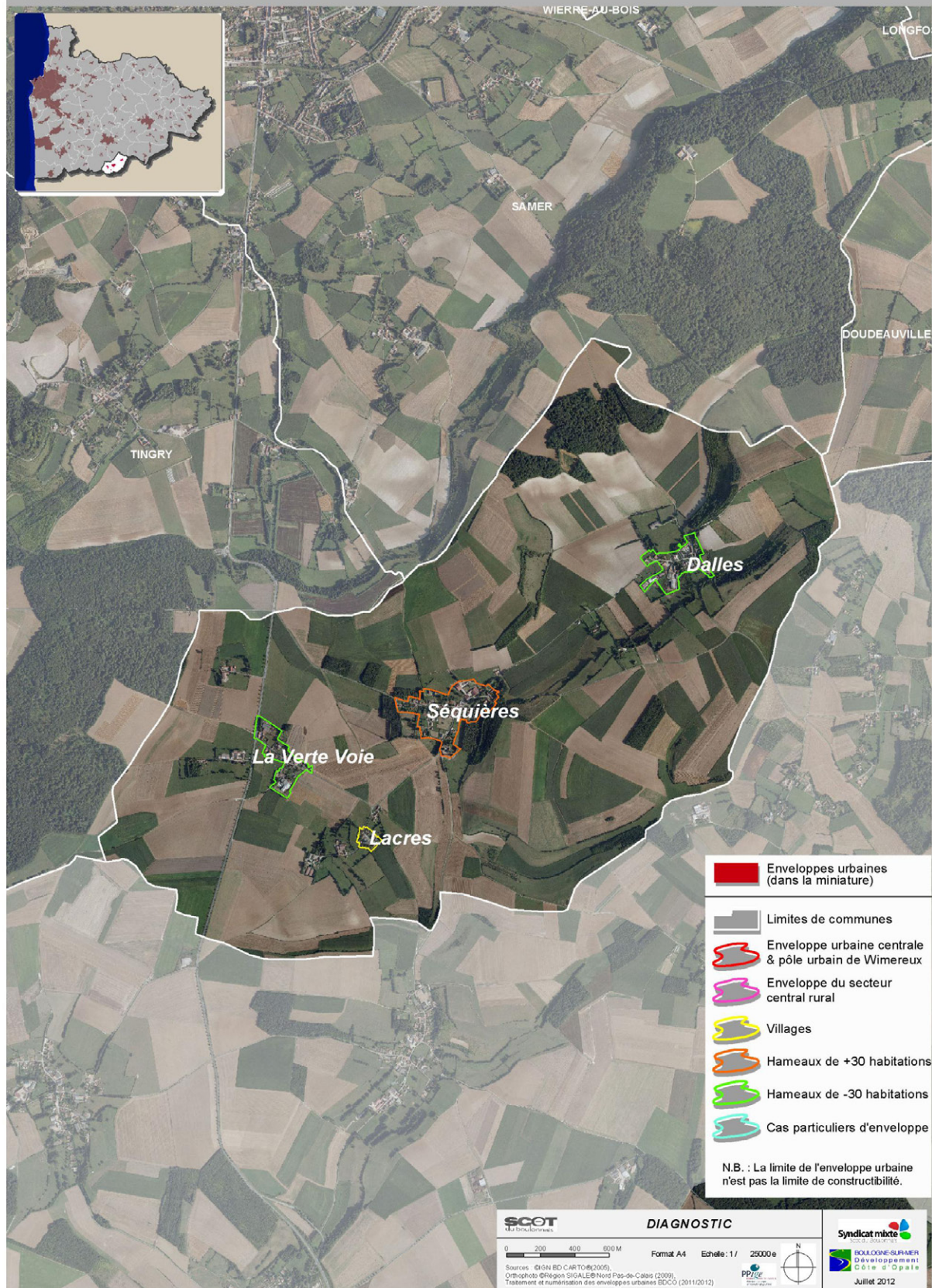







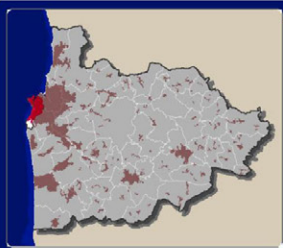







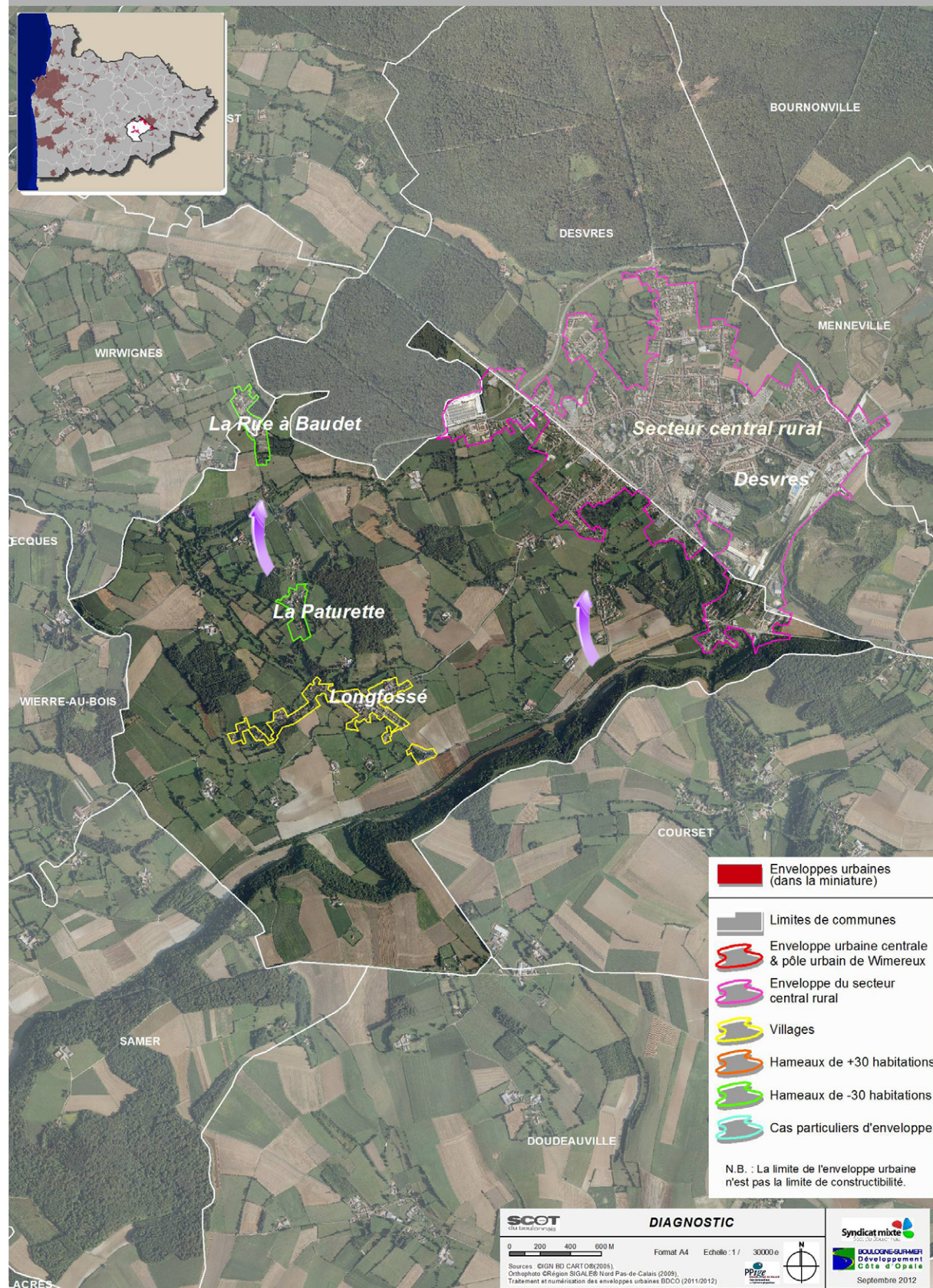

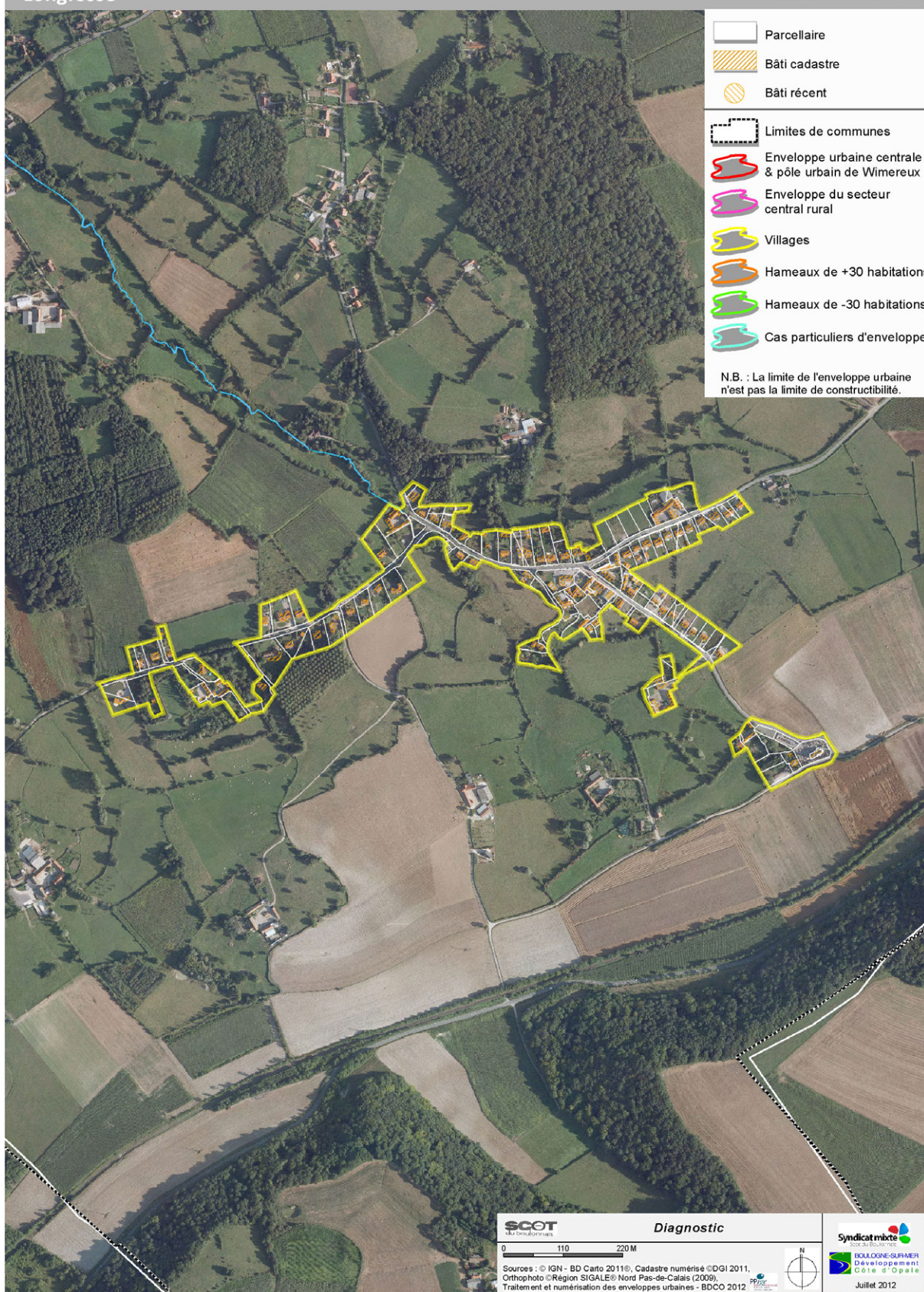

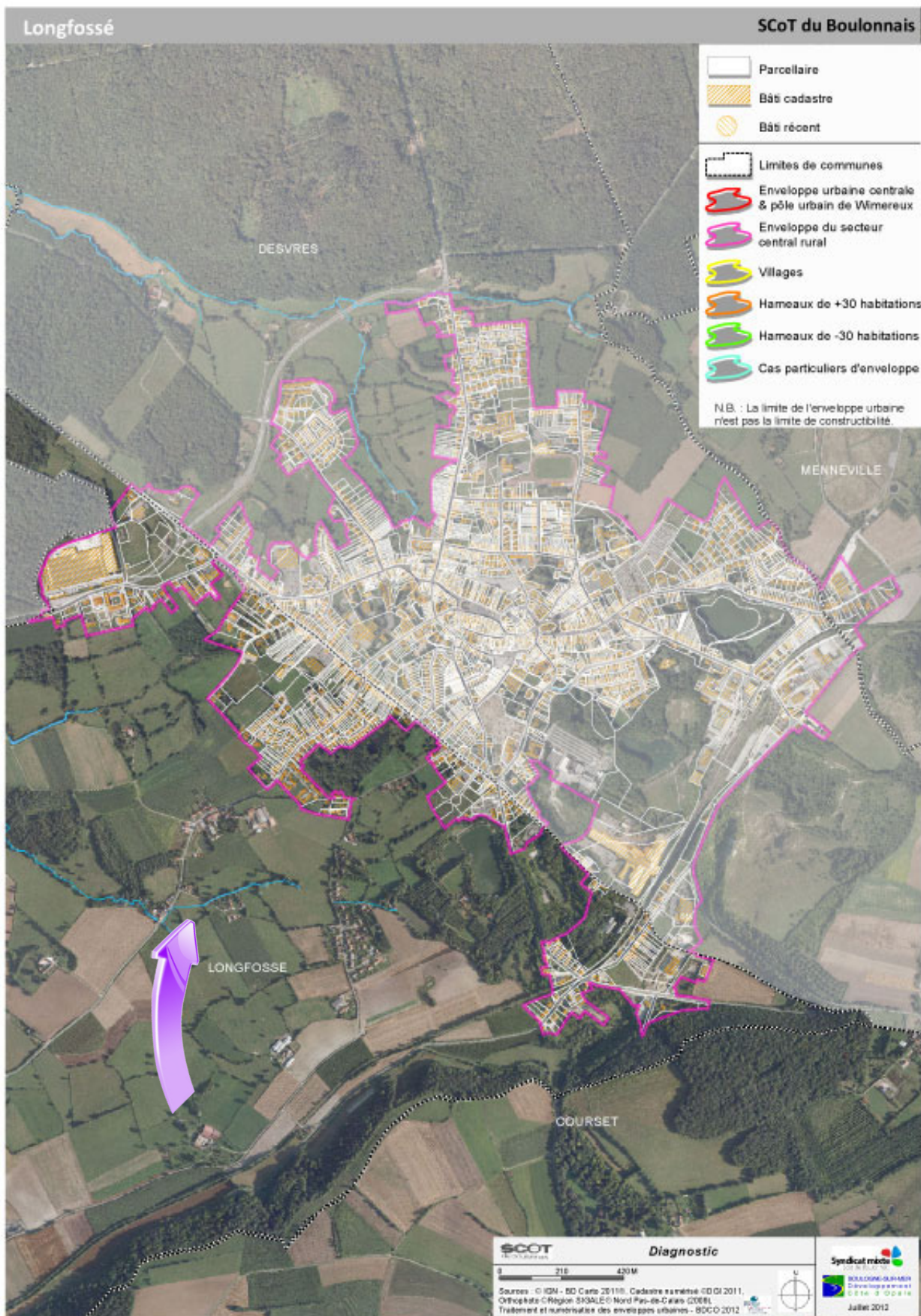

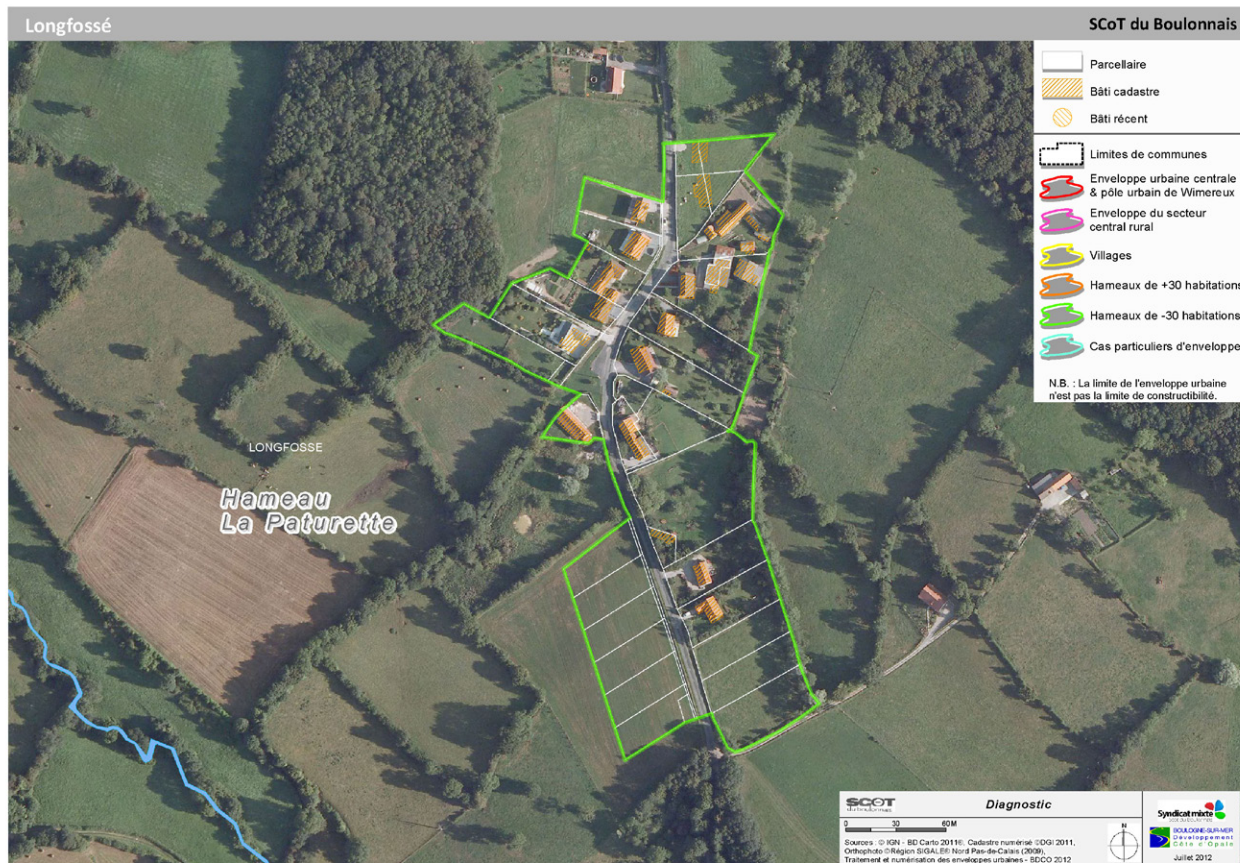
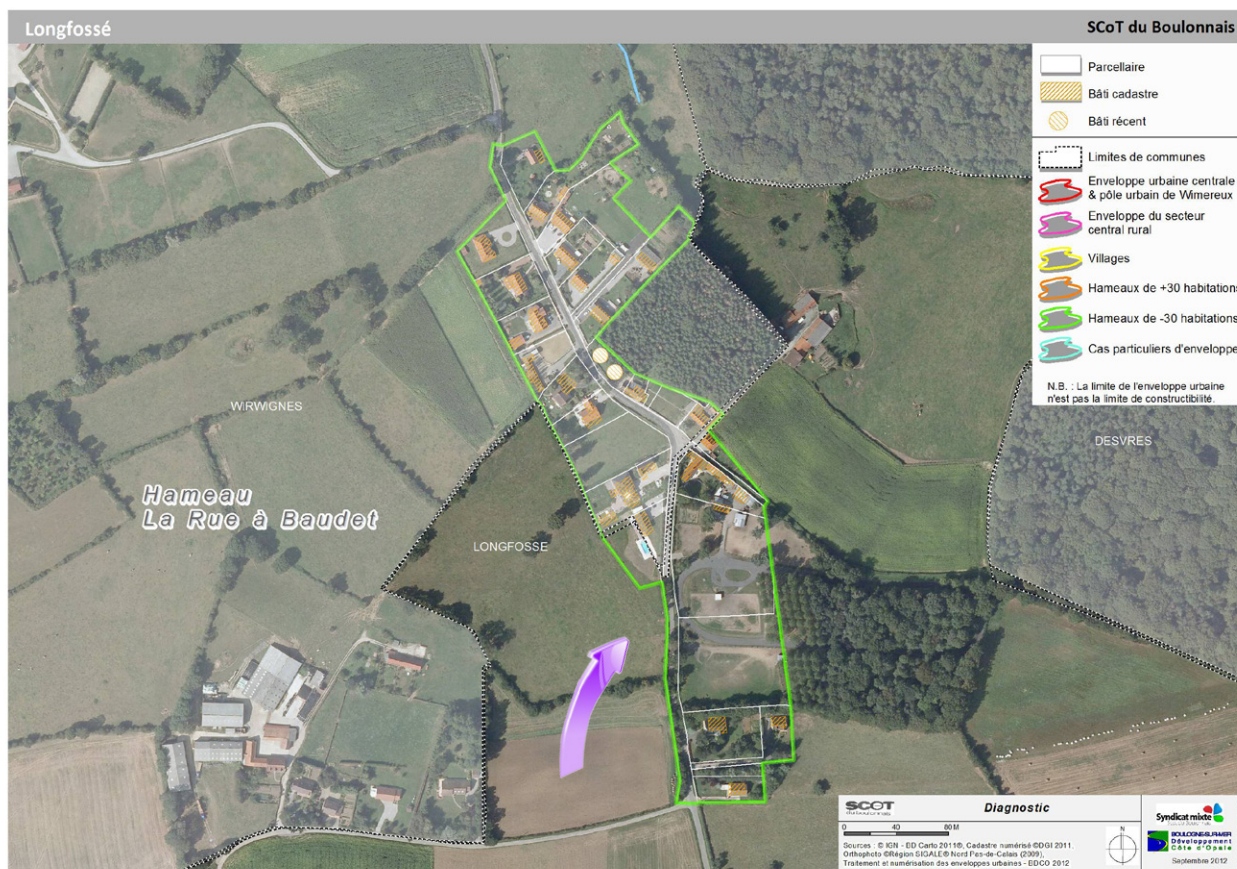

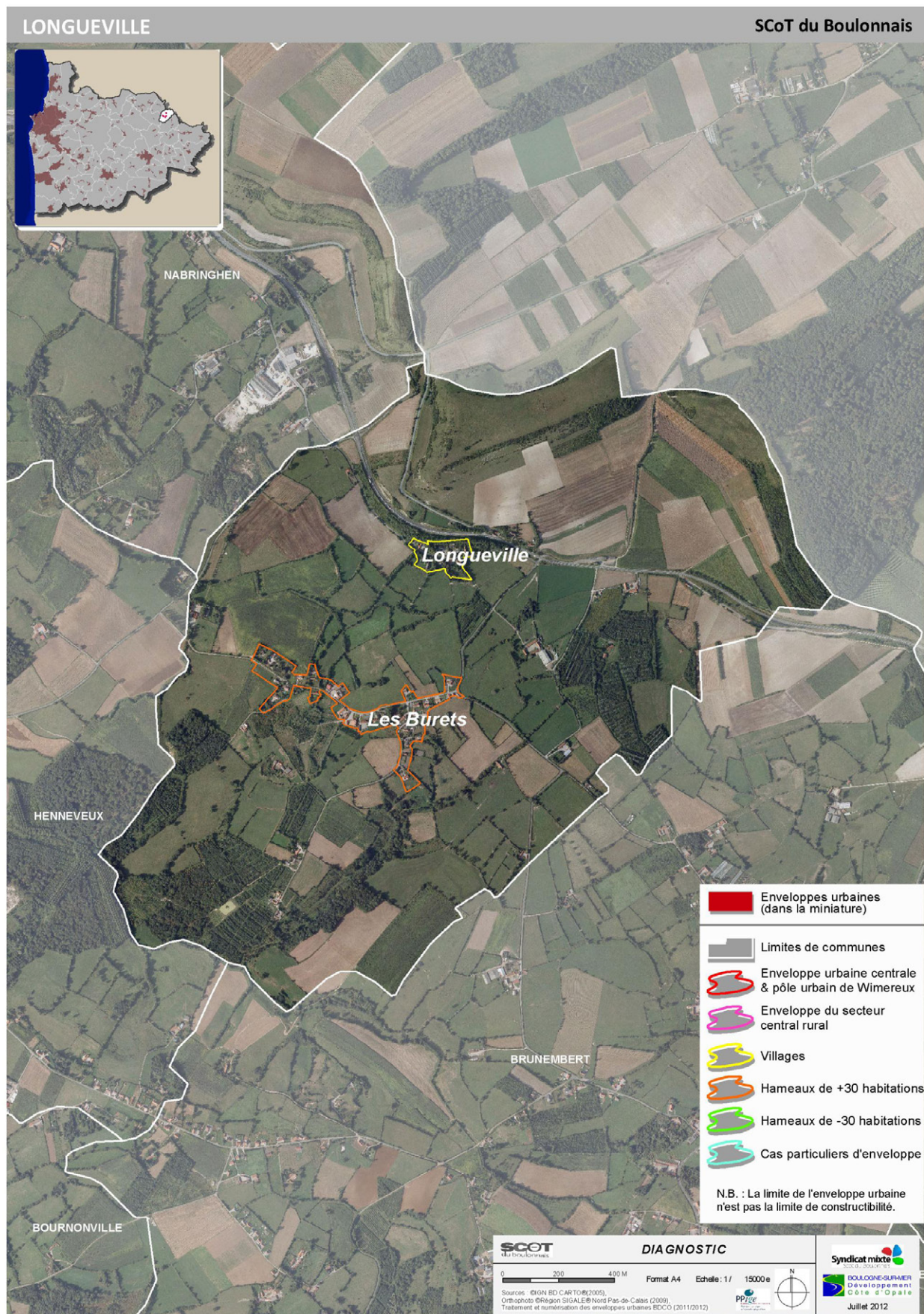
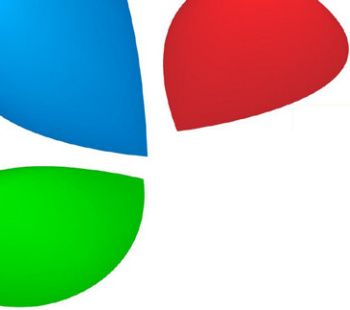

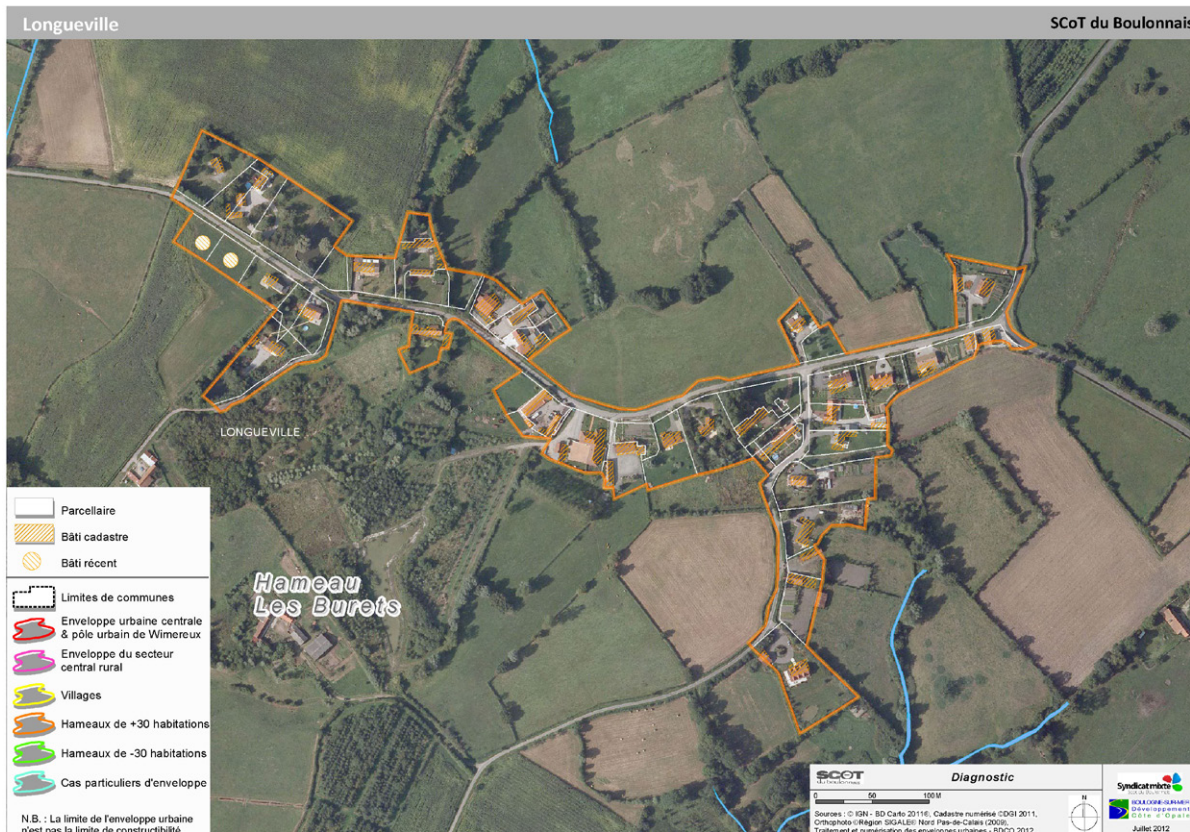
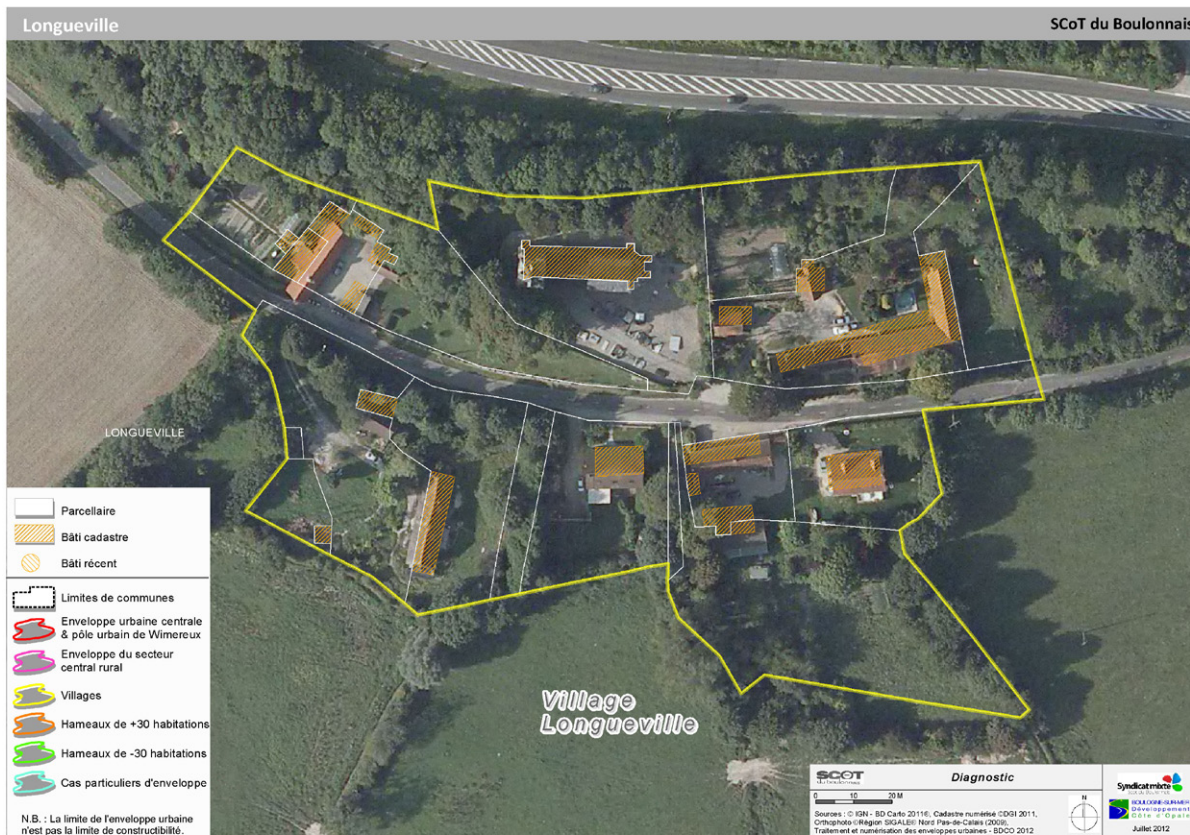

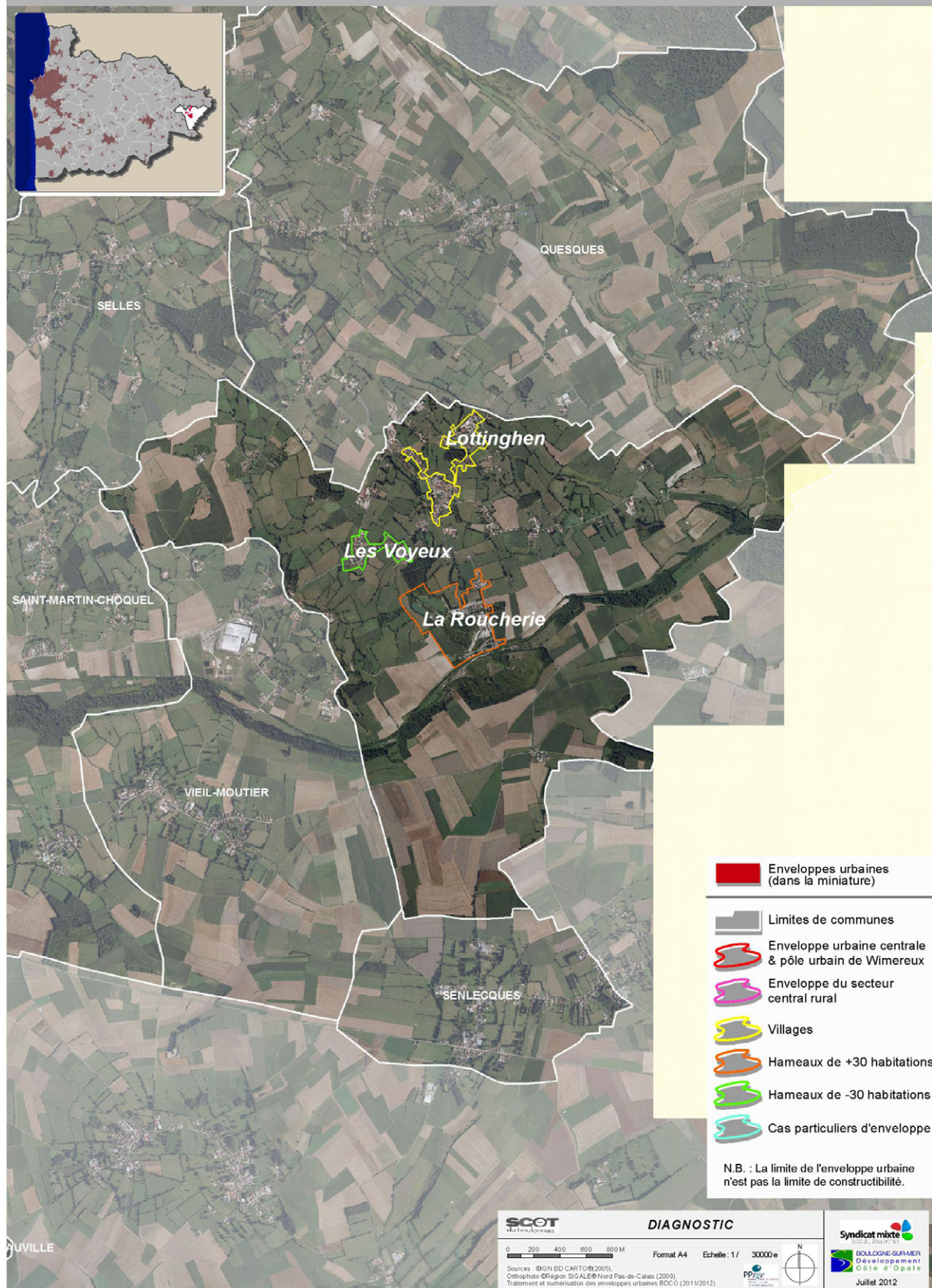







MENNEVILLE

SCoT du Boulonnais

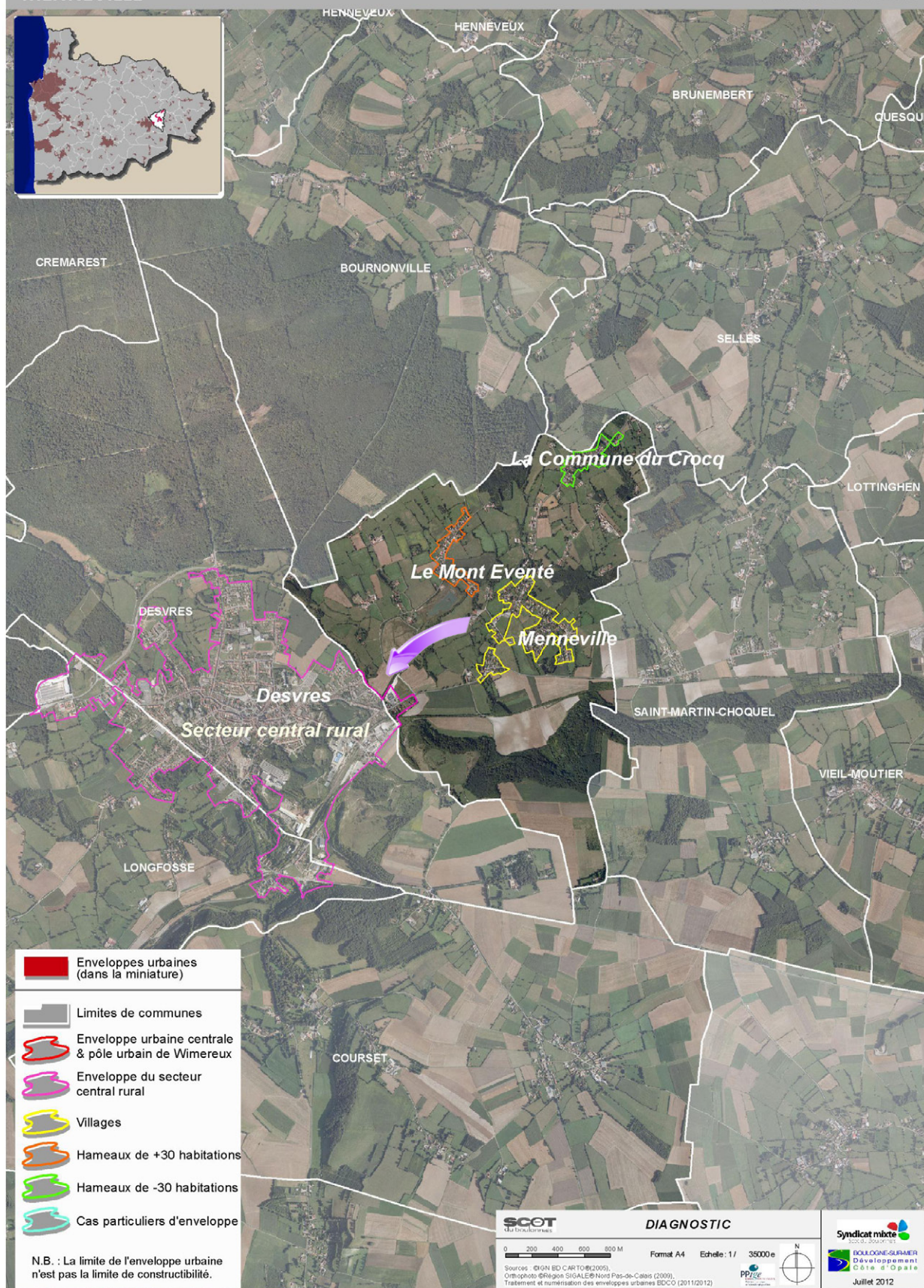
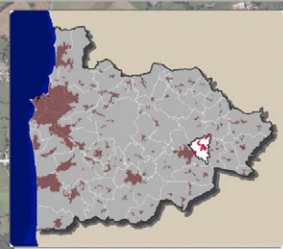

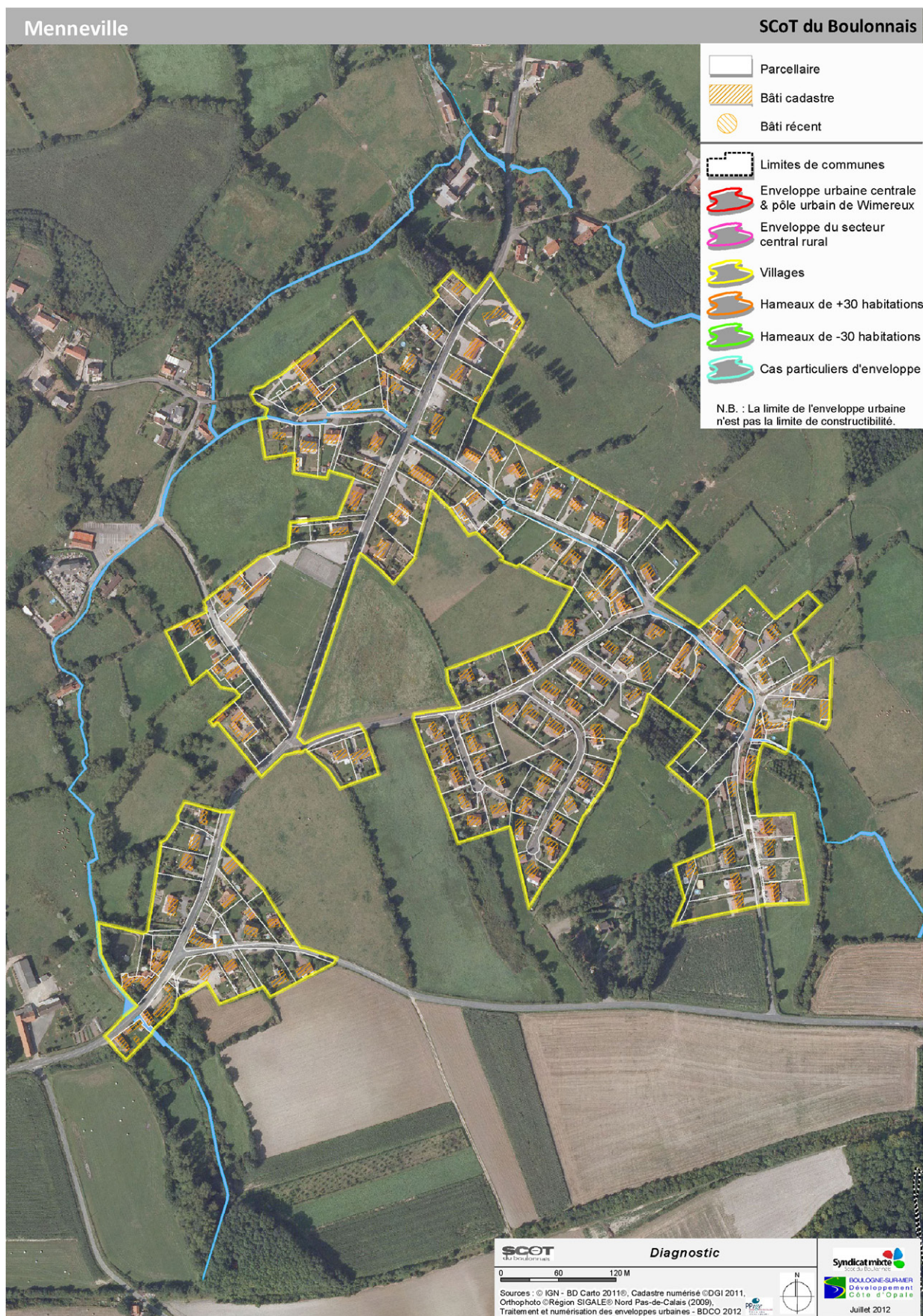

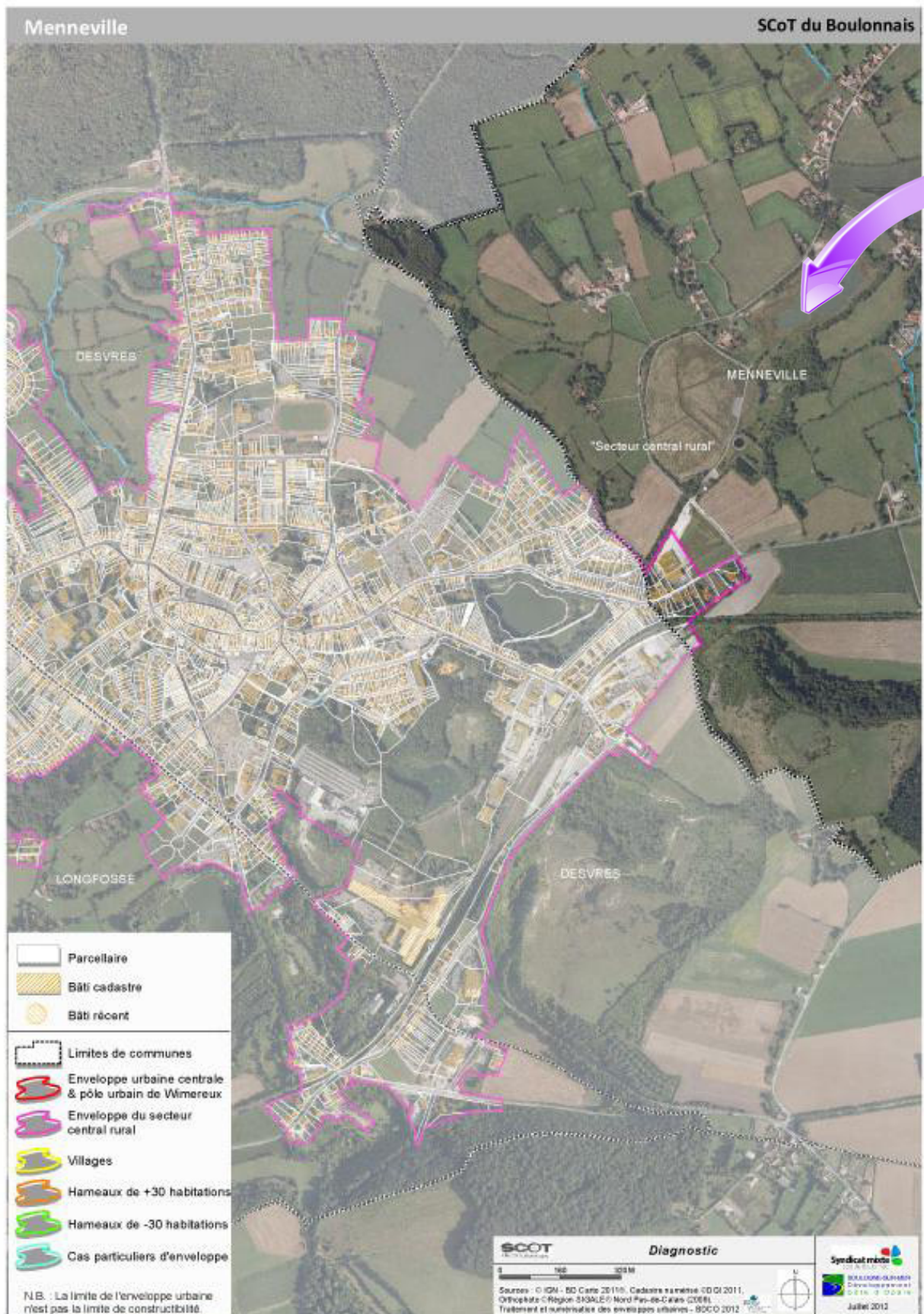
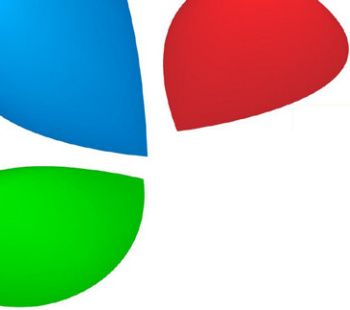

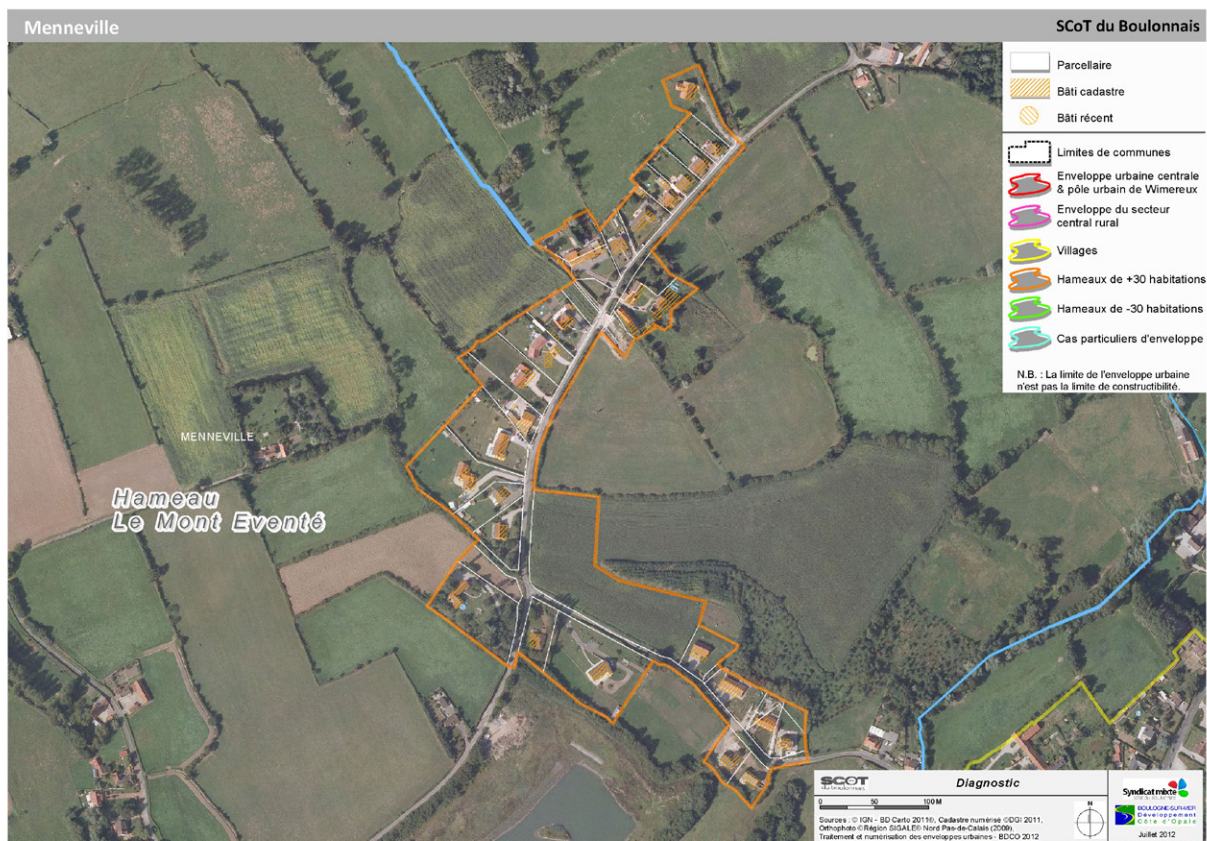

NABRINGHEN

SCoT du Boulonnais

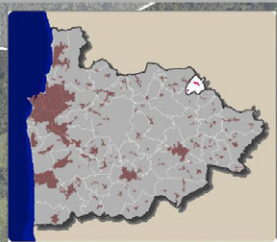

- Enveloppes urbaines (dans la miniature)
 - Limites de communes
 - Enveloppe urbaine centrale & pôle urbain de Wimereux
 - Enveloppe du secteur central rural
 - Villages
 - Hameaux de +30 habitations
 - Hameaux de -30 habitations
 - Cas particuliers d'enveloppe
- N.B. : La limite de l'enveloppe urbaine n'est pas la limite de constructibilité.

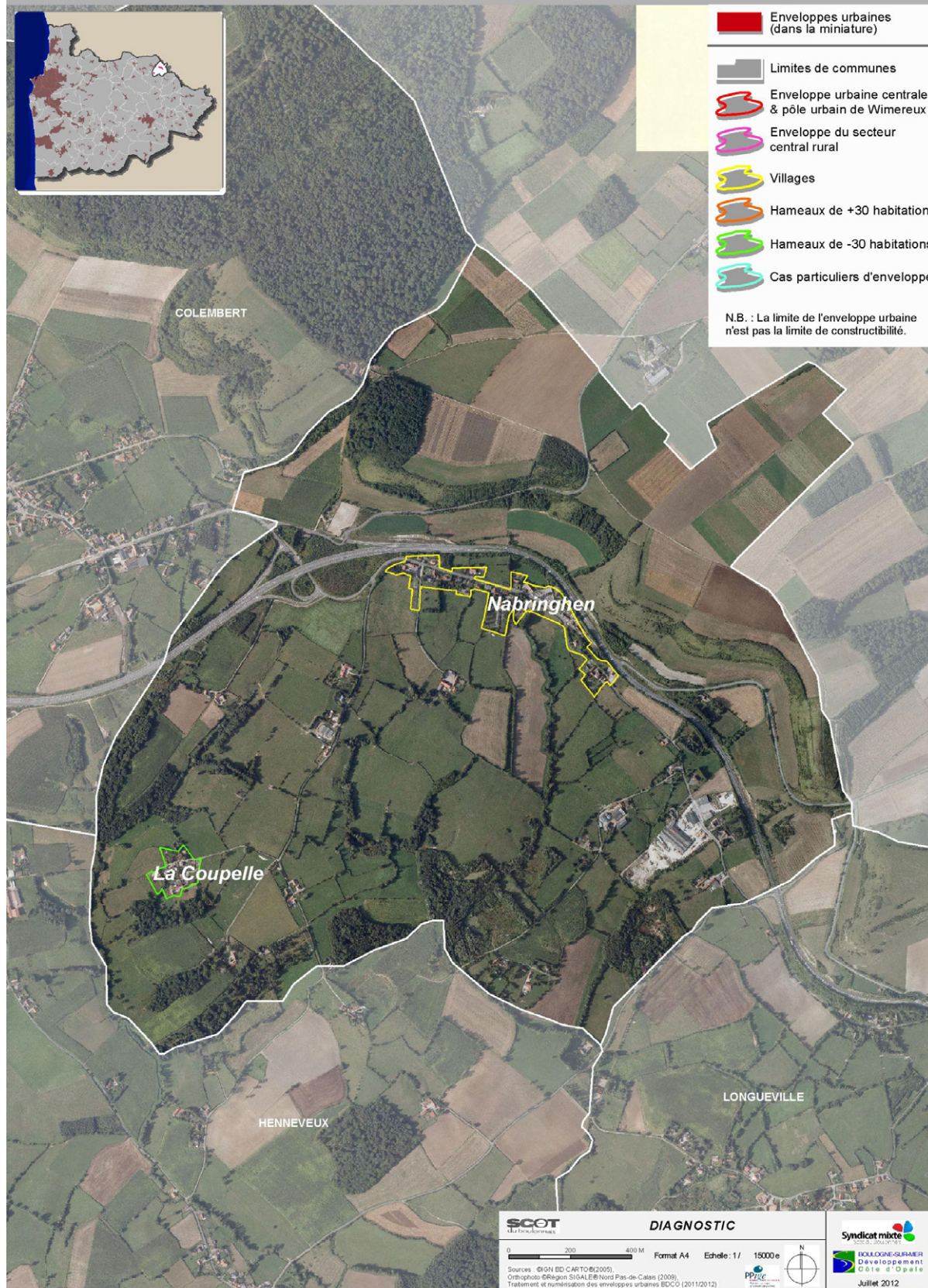

SCoT
du Boulonnais

DIAGNOSTIC

0 200 400 M
Sources : IGN BD CARTE (2009),
Orthophoto © Région SIGALE Nord Pas-de-Calais (2009),
Traitement et numérisation des enveloppes urbaines EDCO (2011/2012)

Format A4

Echelle: 1/

15000e

N

Syndicat mixte
BOULONNE-SURMER
Développement
Gâté d'Opale
Juillet 2012



NESLES

SCoT du Boulonnais

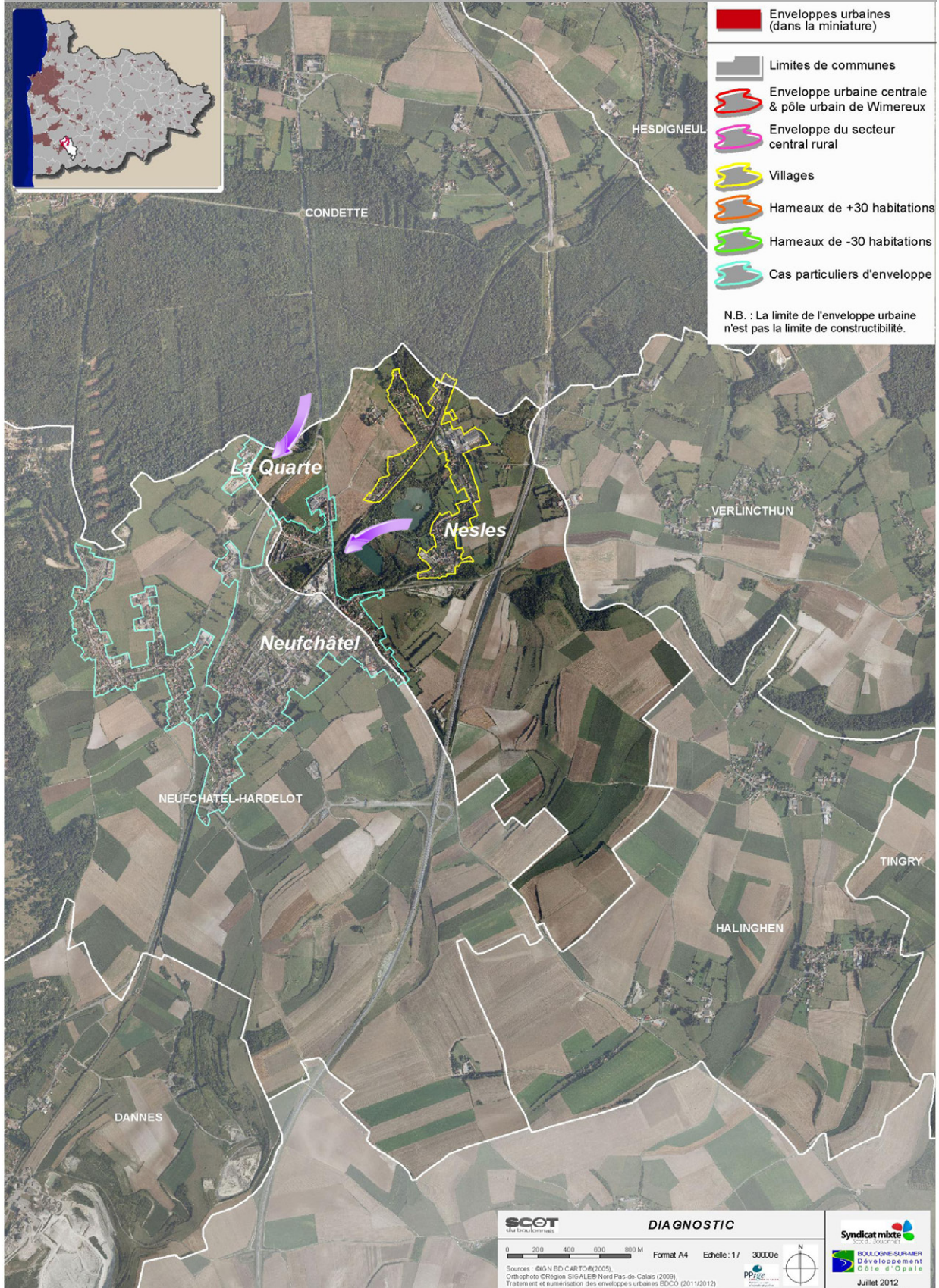



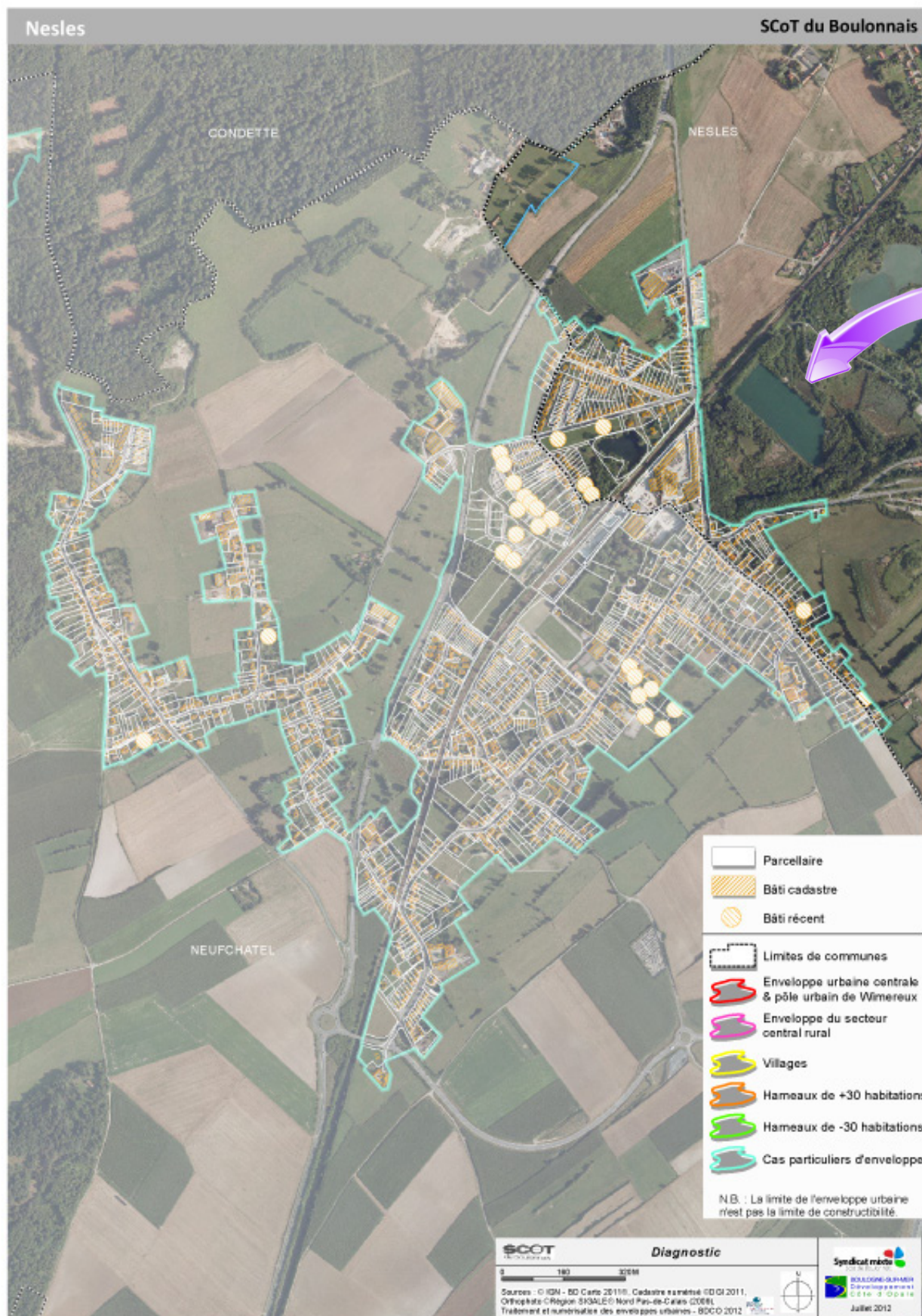
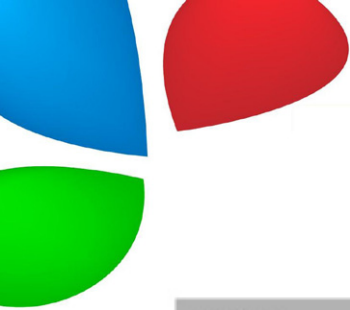

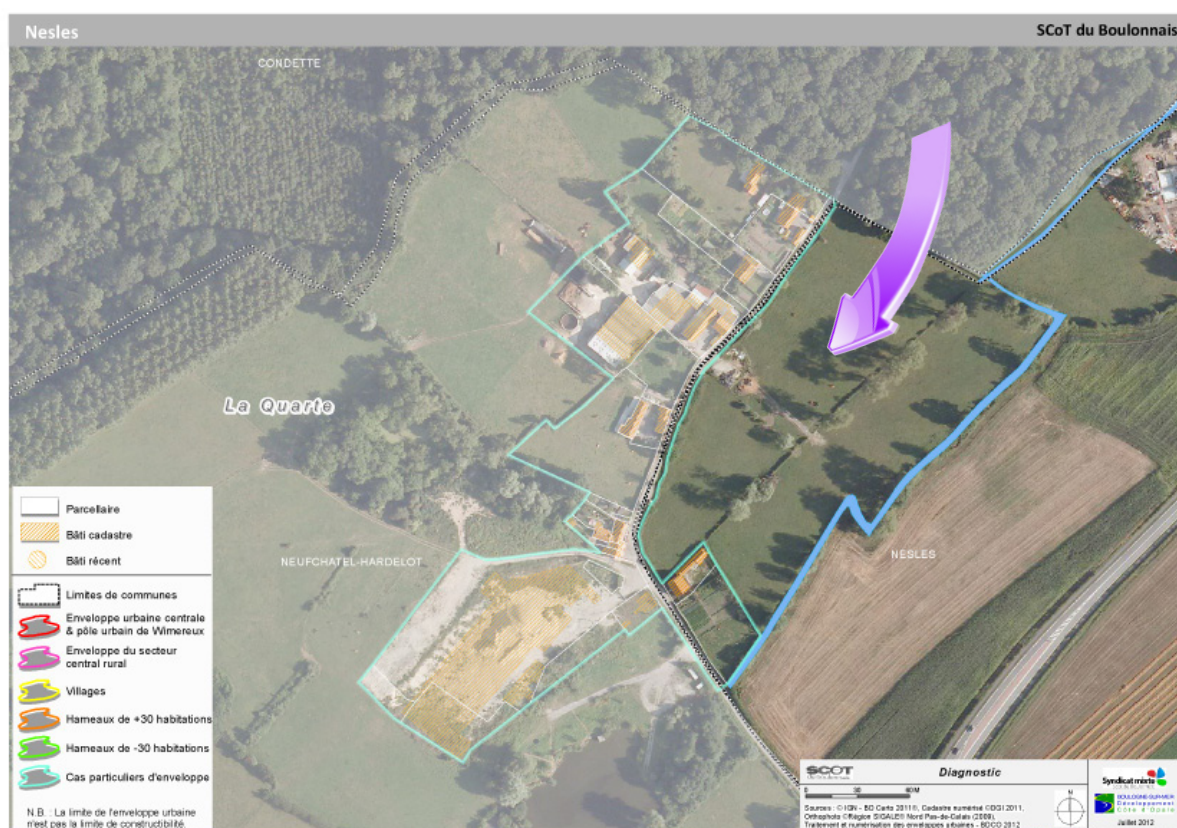

NEUFCHATEL-HARDELOT

SCoT du Boulonnais

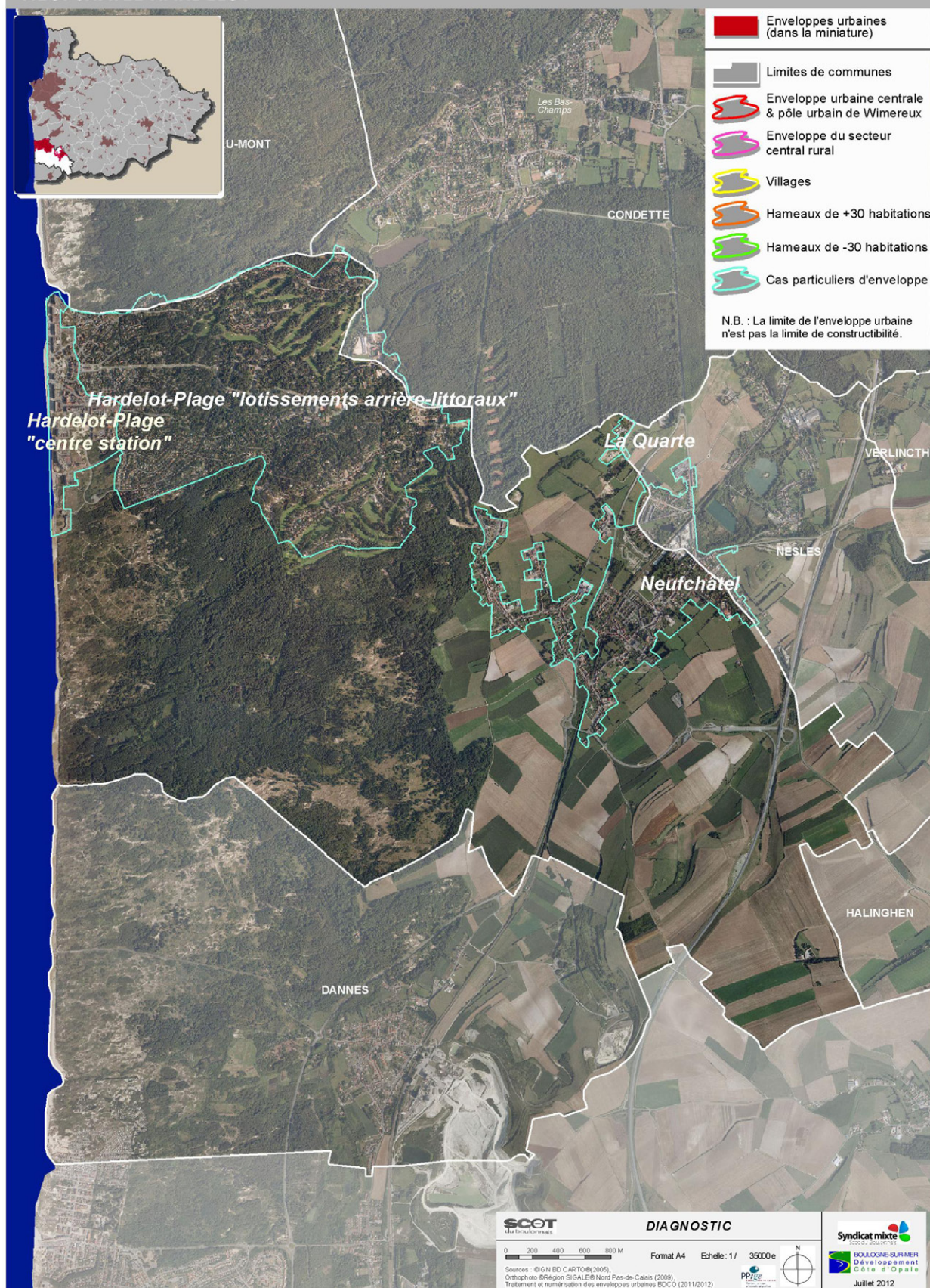



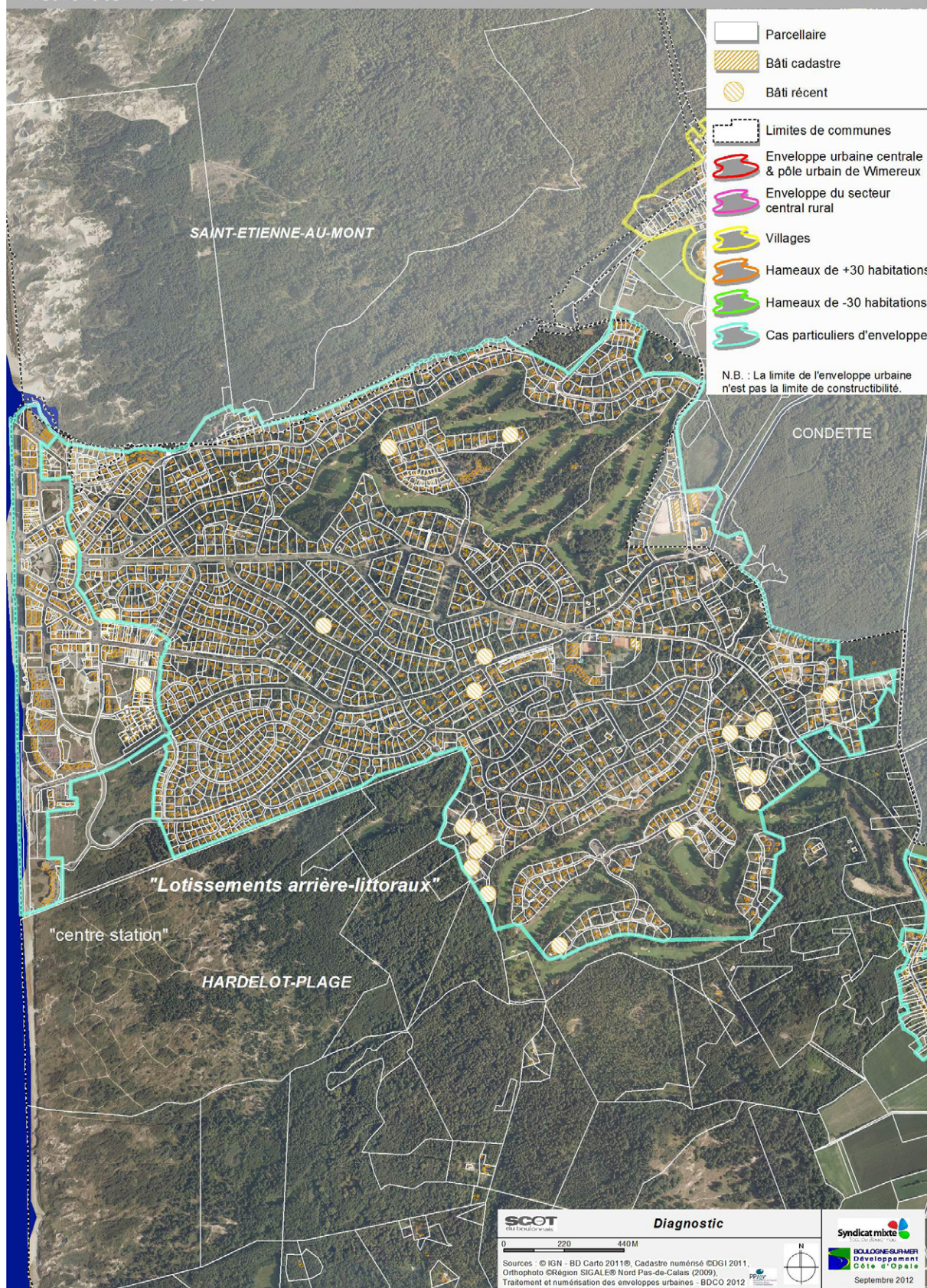



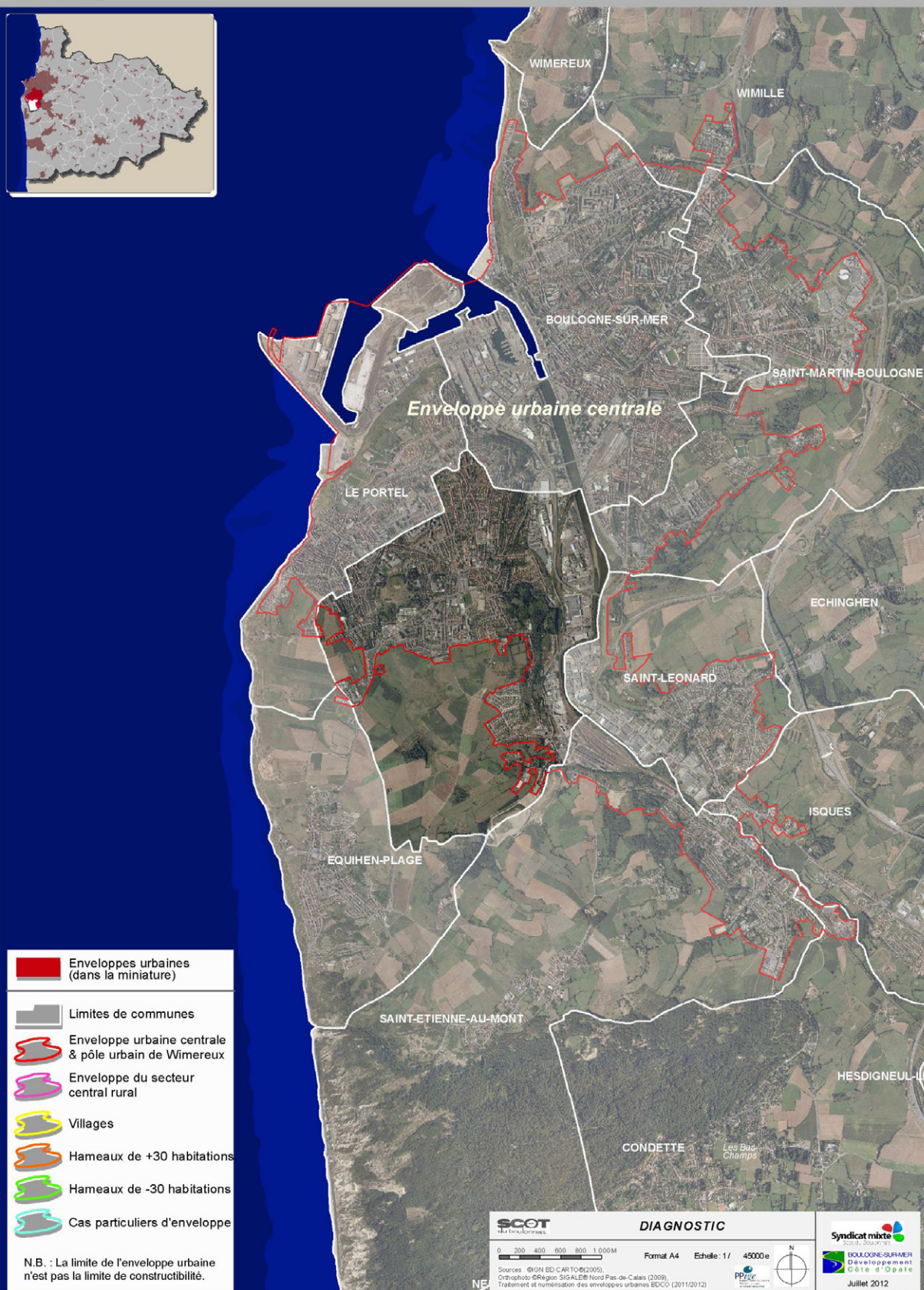
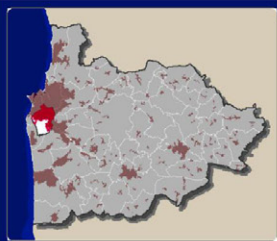

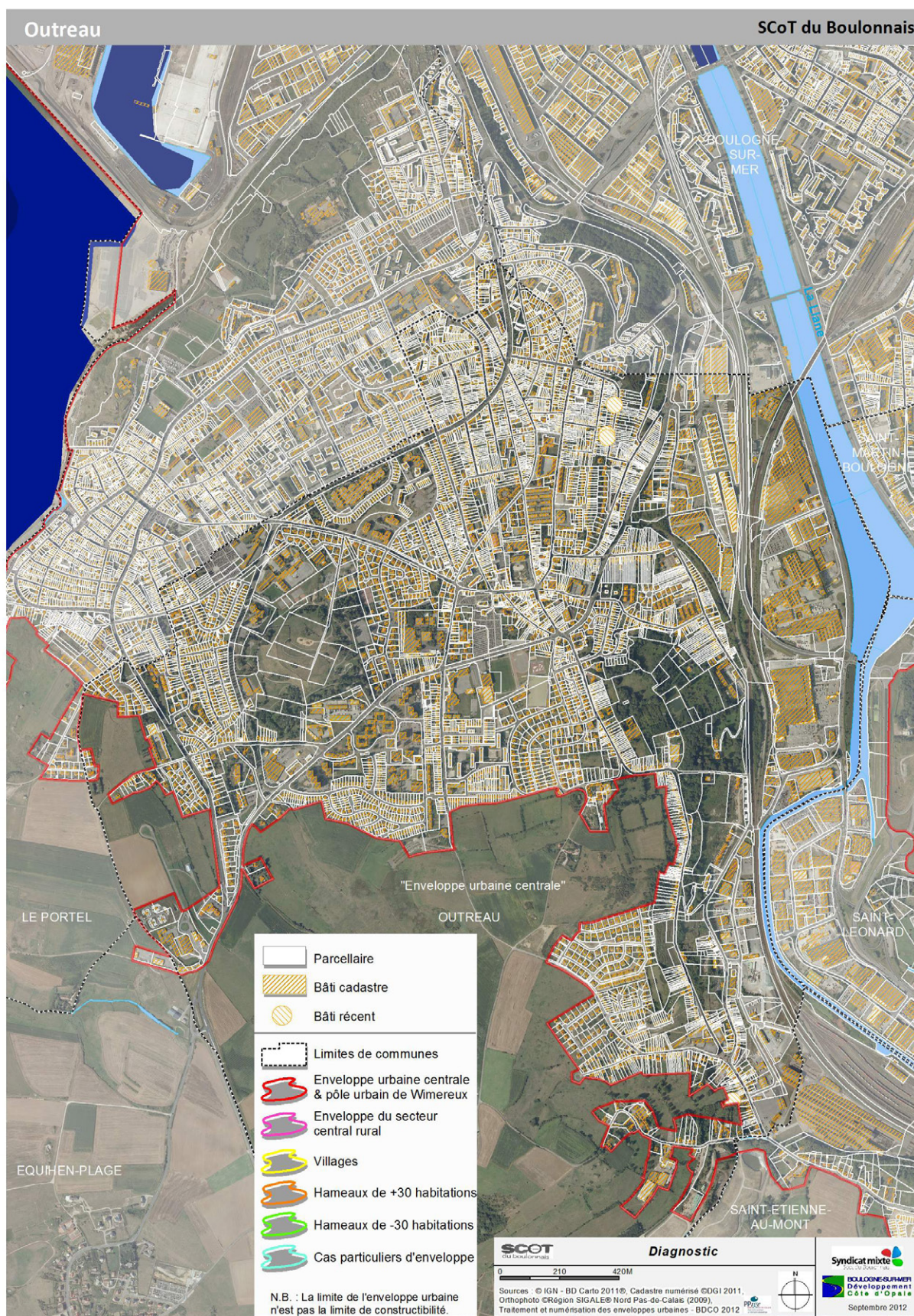

PERNES-LES-BOULOGNE

SCoT du Boulonnais

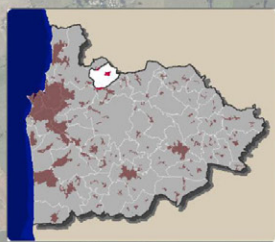

- Enveloppes urbaines (dans la miniature)
 - Limites de communes
 - Enveloppe urbaine centrale & pôle urbain de Wimereux
 - Enveloppe du secteur central rural
 - Villages
 - Hameaux de +30 habitations
 - Hameaux de -30 habitations
 - Cas particuliers d'enveloppe
- N.B. : La limite de l'enveloppe urbaine n'est pas la limite de constructibilité.

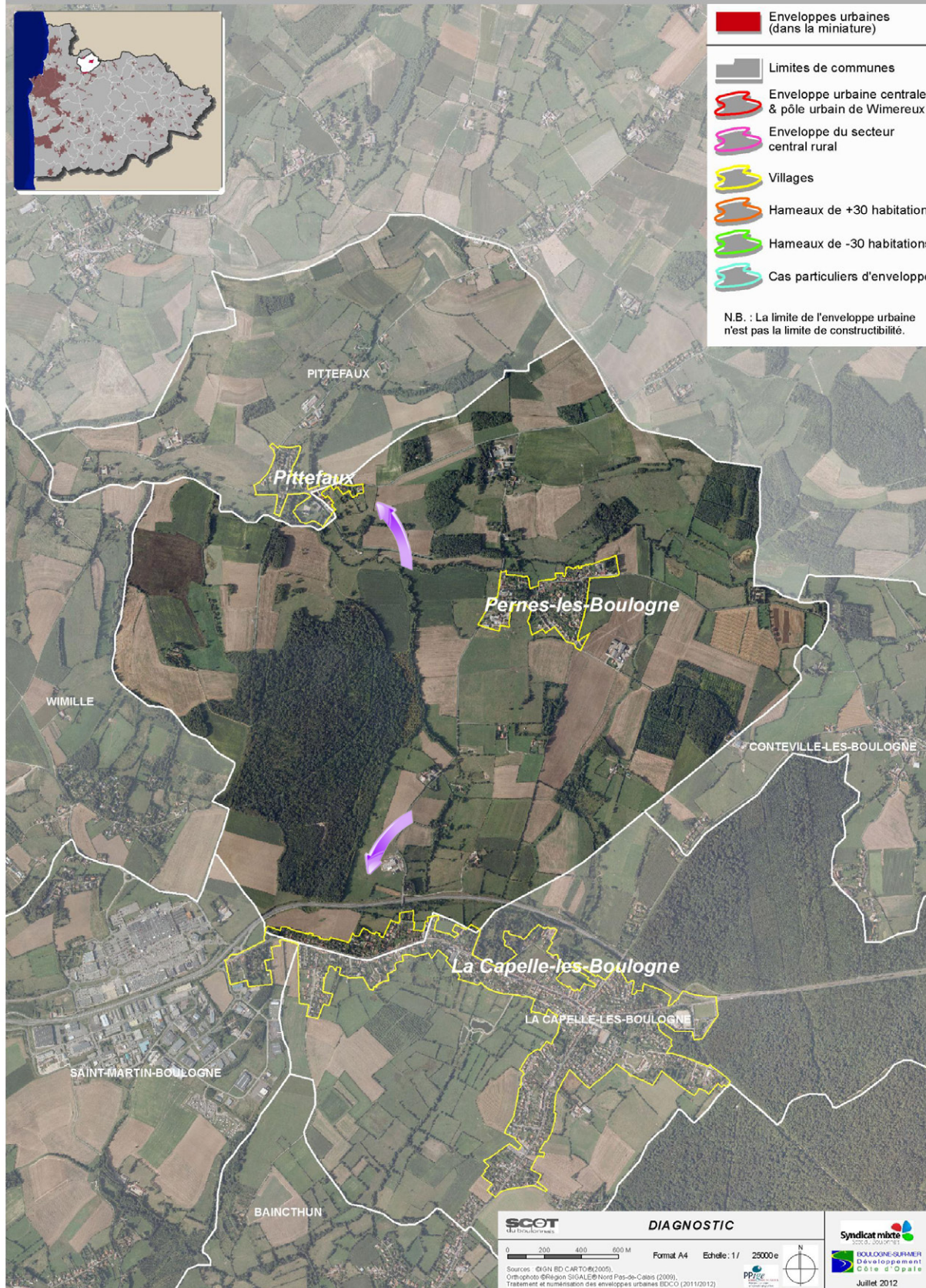

SCoT
du Boulonnais

DIAGNOSTIC

0 200 400 600 M

Format A4 Echelle: 1/ 25000e

Sources : IGN BD CarTo®(2005),
Orthophoto ©Région SIGALE® Nord Pas-de-Calais (2009),
Traitement et numérisation des enveloppes urbaines EDCO (2011/2012)

PP2012

N

Syndicat mixte
BOULONNE-SURMER
Développement
Côte d'Opale
Juillet 2012

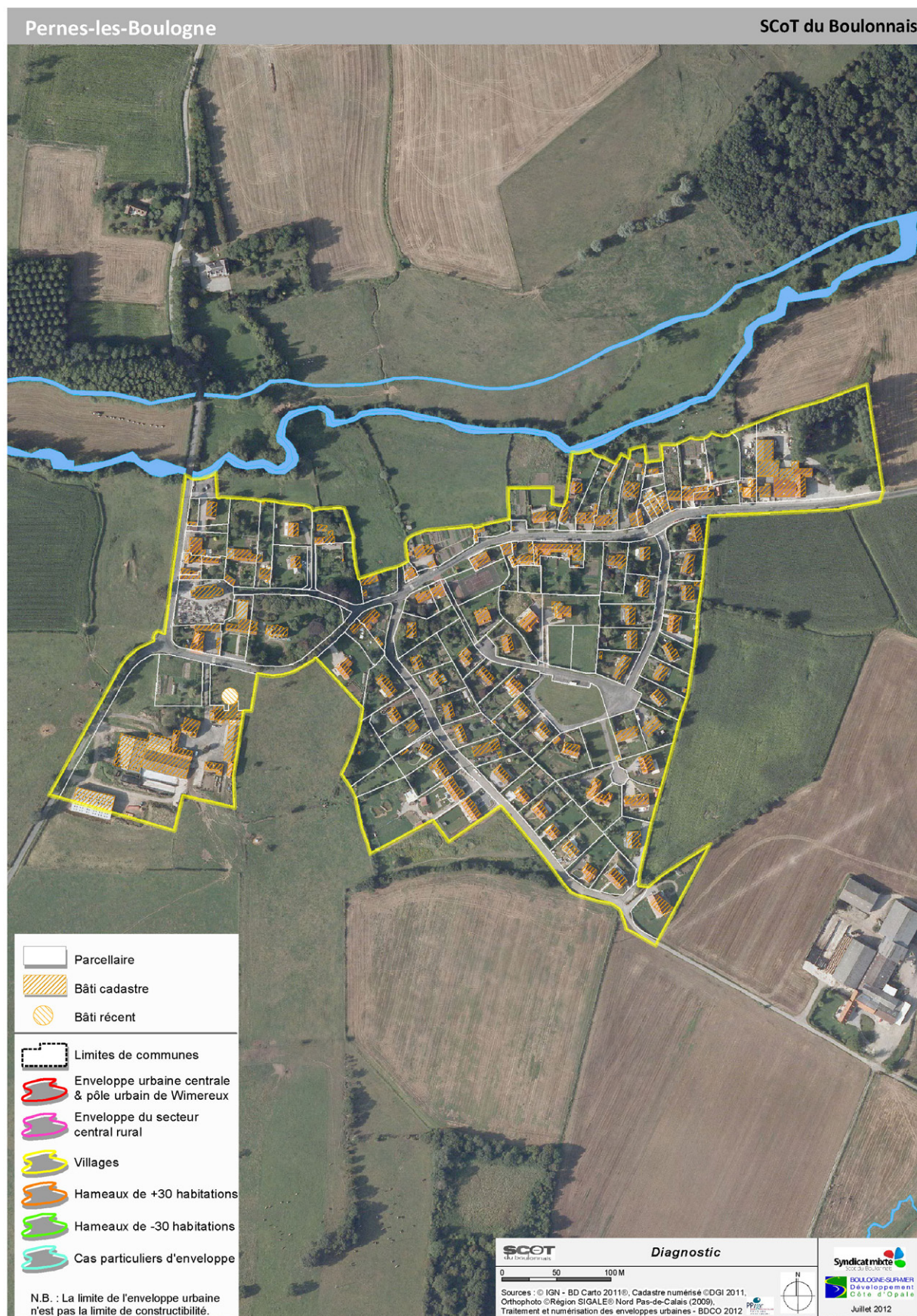

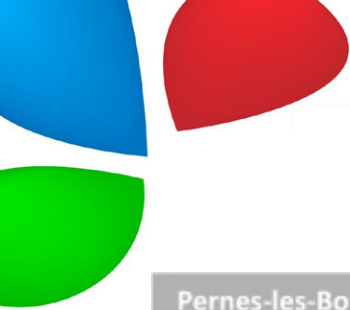

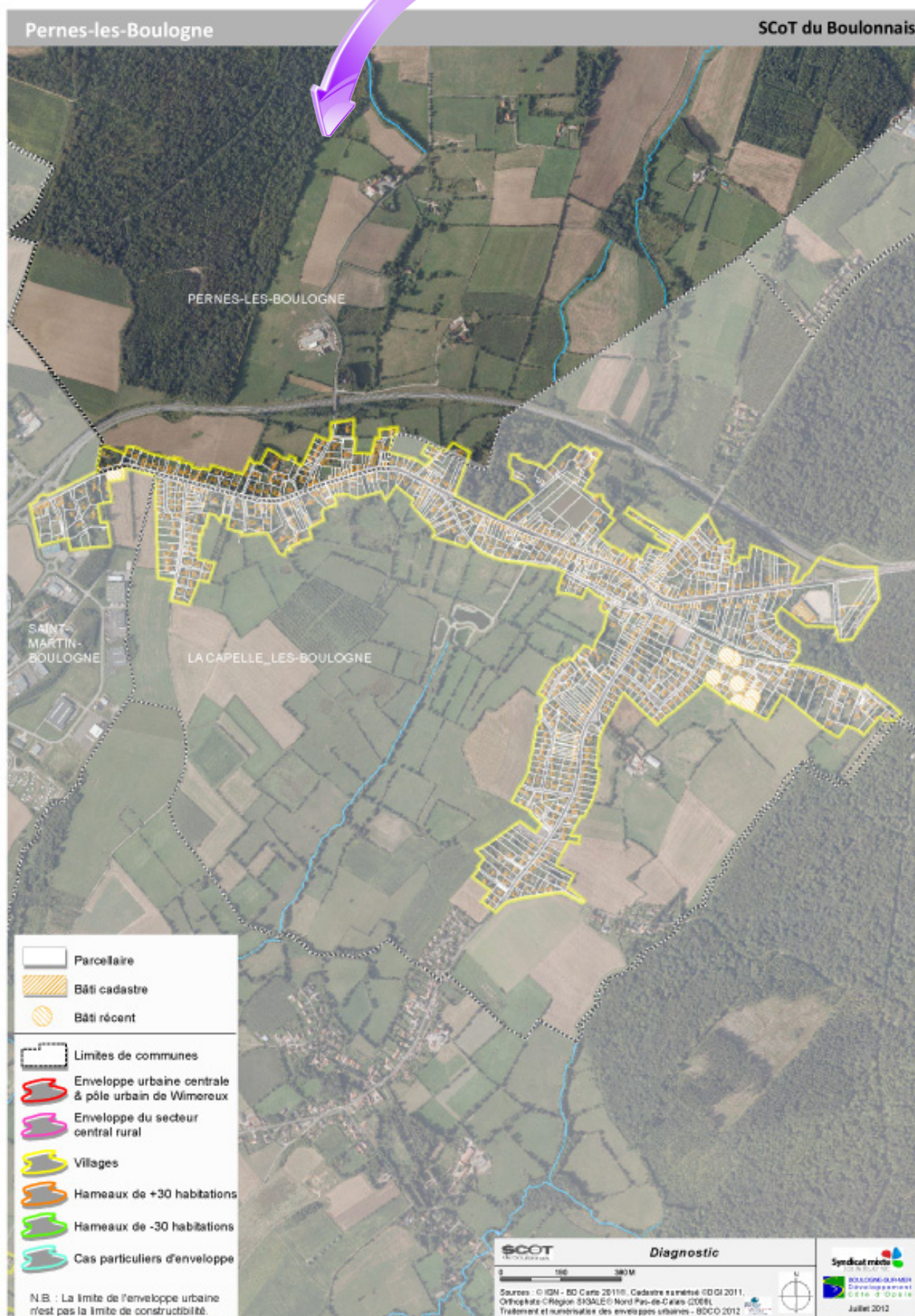

PITTEFAUX

SCoT du Boulonnais

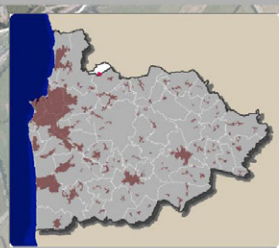

- Enveloppes urbaines (dans la miniature)
- Limites de communes
- Enveloppe urbaine centrale & pôle urbain de Wimereux
- Enveloppe du secteur central rural
- Villages
- Hameaux de +30 habitations
- Hameaux de -30 habitations
- Cas particuliers d'enveloppe

N.B. : La limite de l'enveloppe urbaine n'est pas la limite de constructibilité.

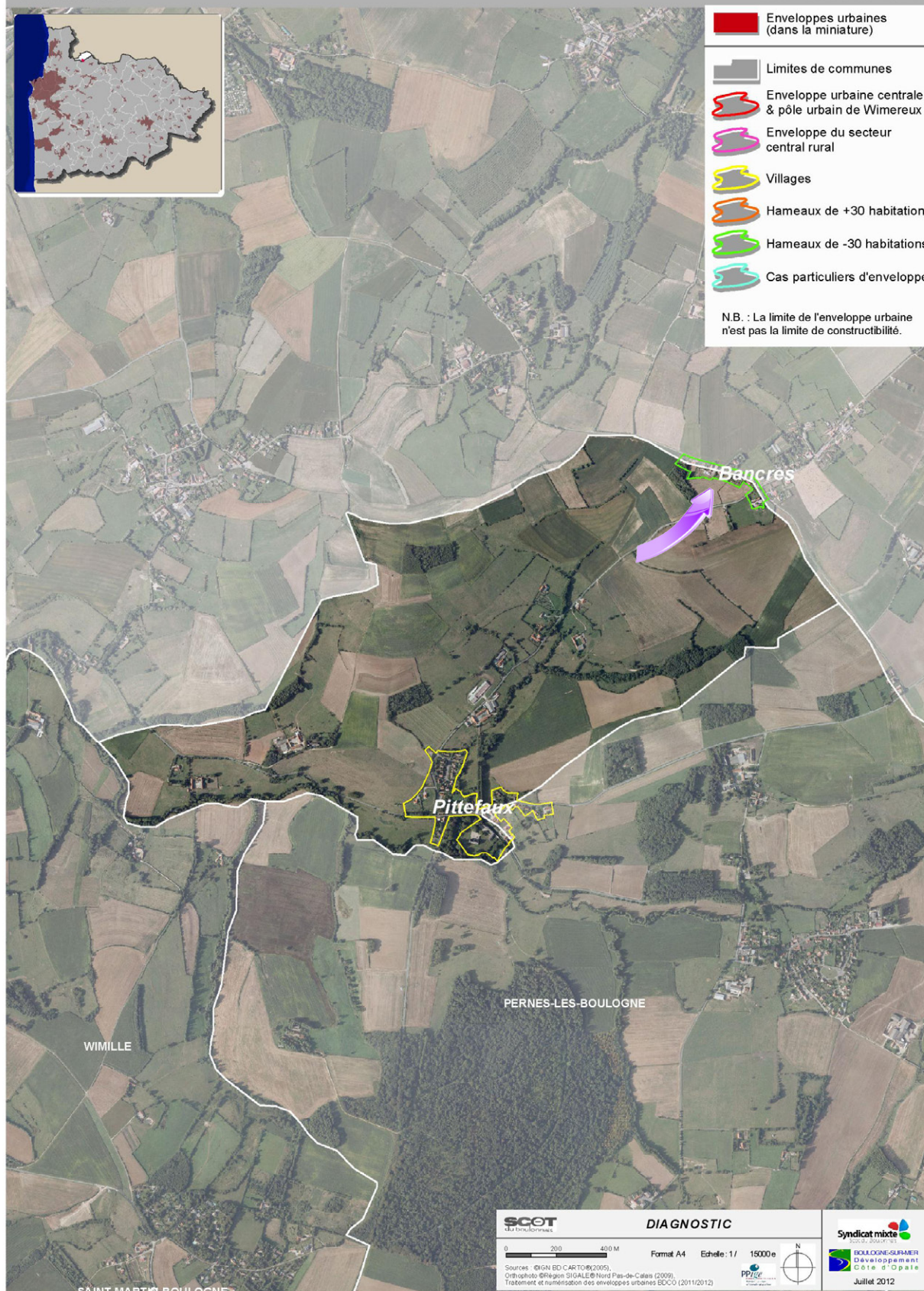

SCoT du Boulonnais

DIAGNOSTIC

0 200 400 M

Format A4 Echelle: 1/ 15000e

Sources : IGN BD Carthage (2009), Orthophoto: BRGM SIGALE Nord-Pas-de-Calais (2009), Traitement et numérisation des enveloppes urbaines EOCO (2011/2012)

PPTEC



Syndicat mixte
BOULOGNE-SUMMER
Développement
Côte d'Opale
Juillet 2012

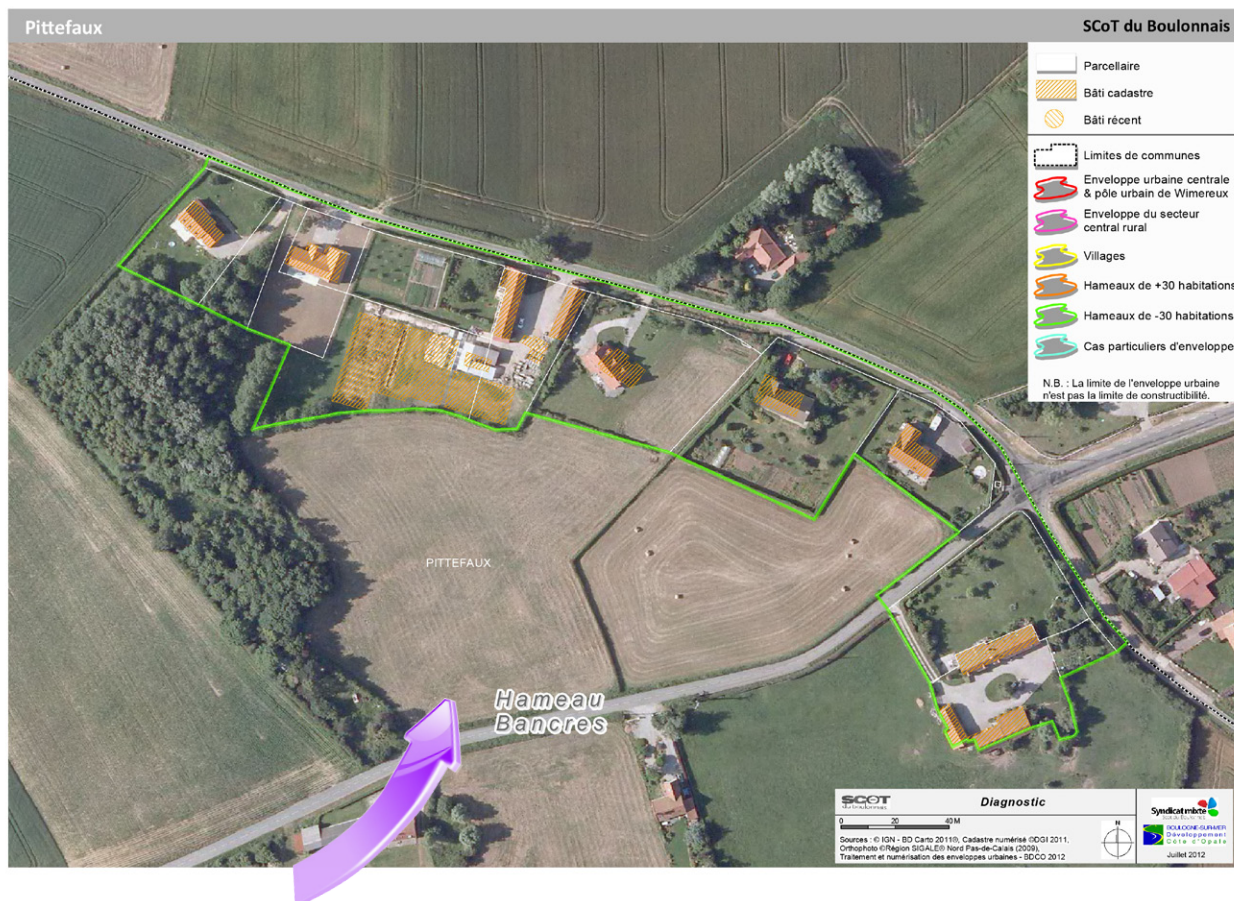
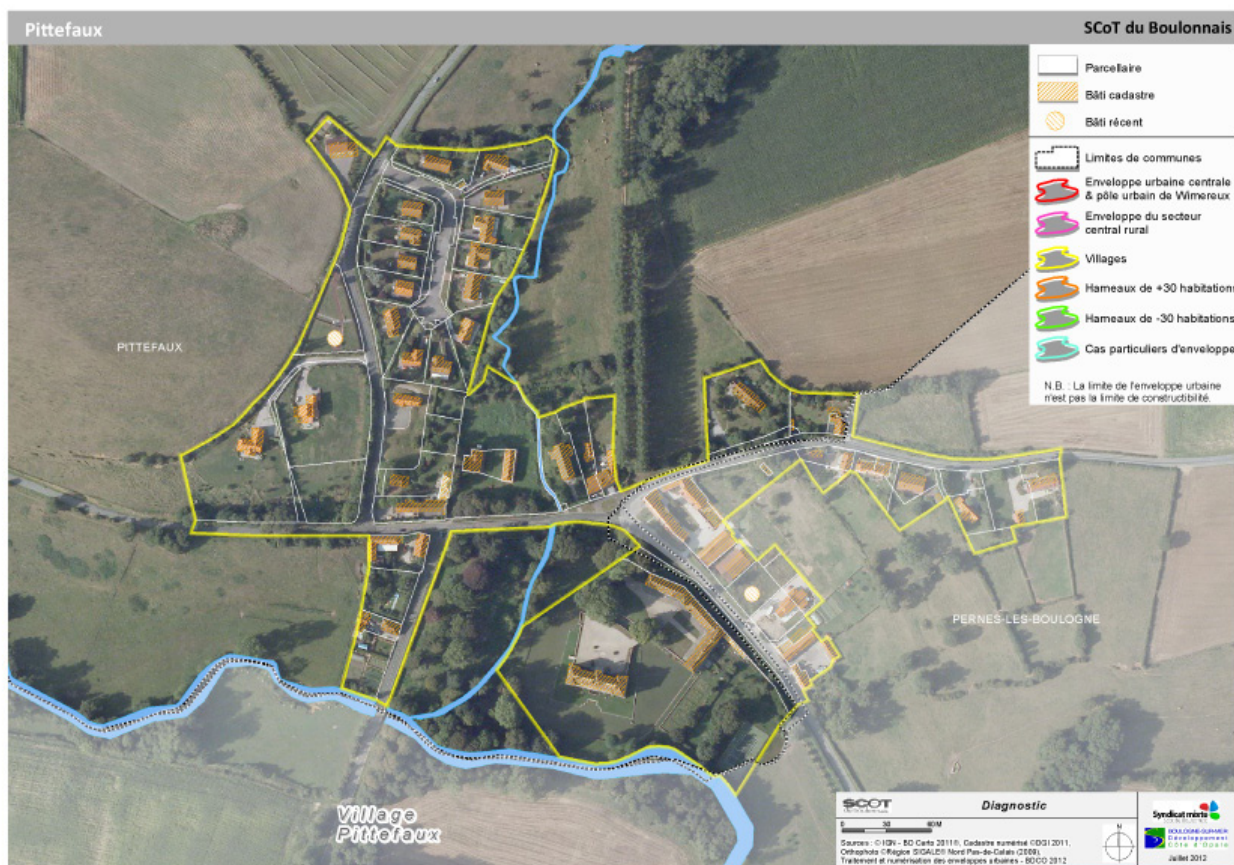

QUESQUES

SCoT du Boulonnais

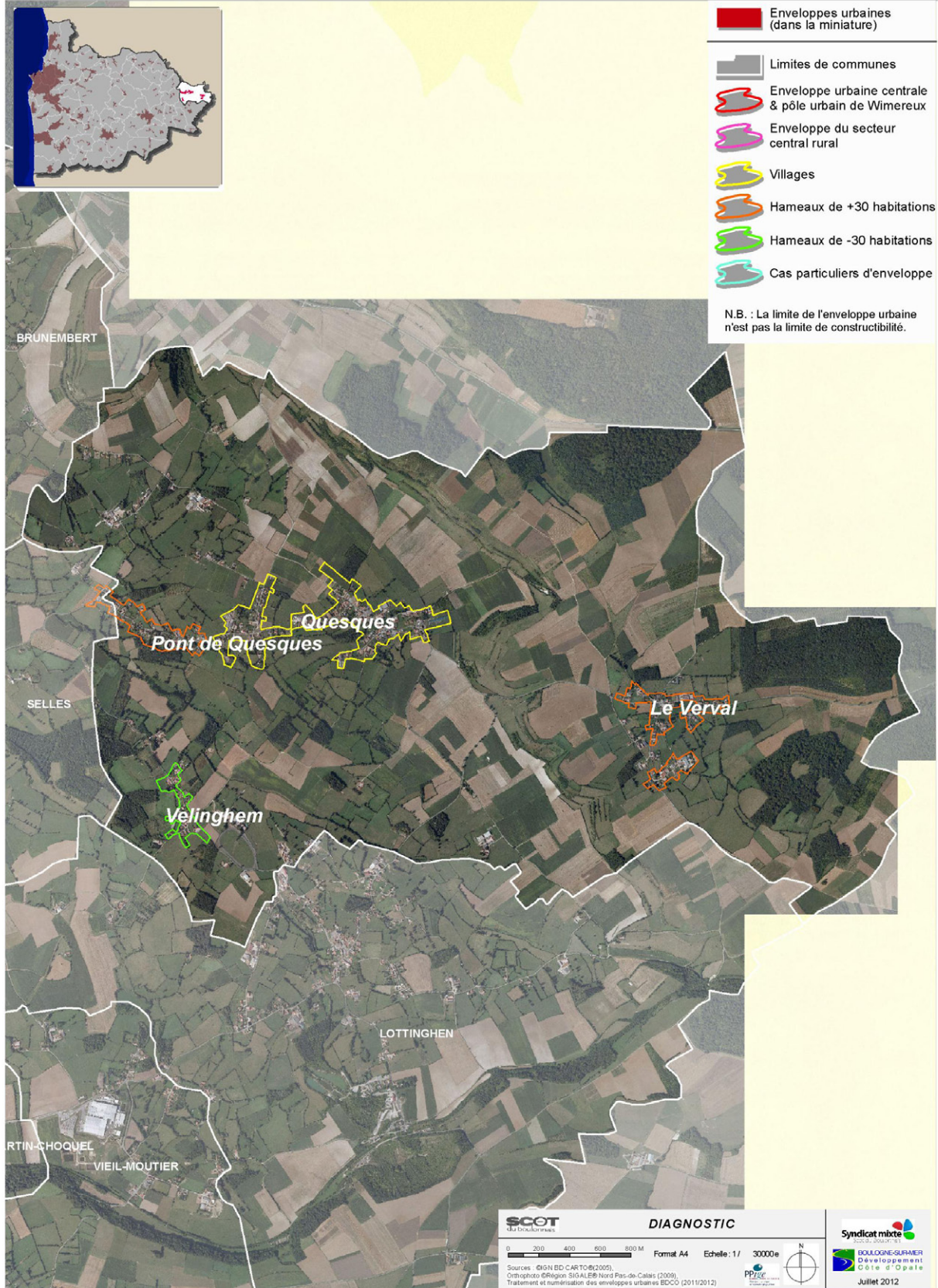

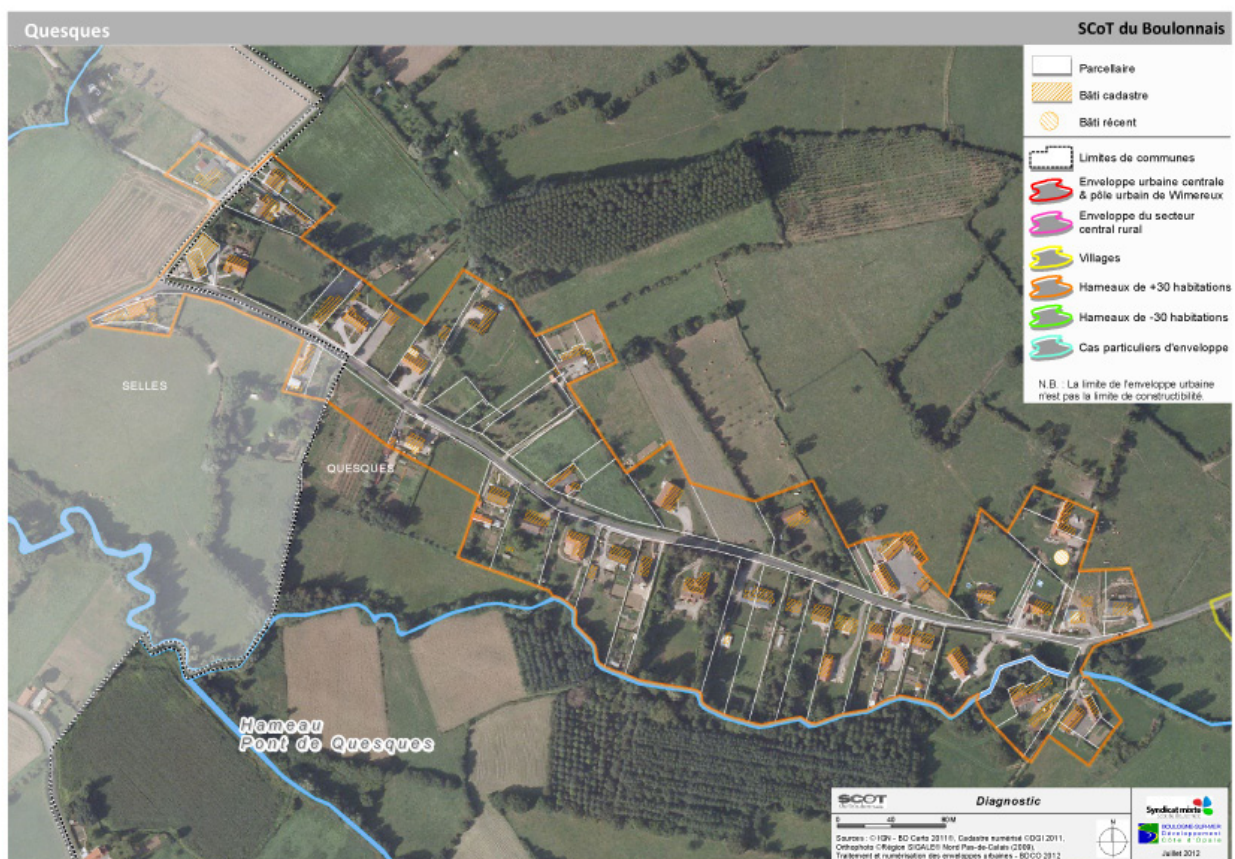
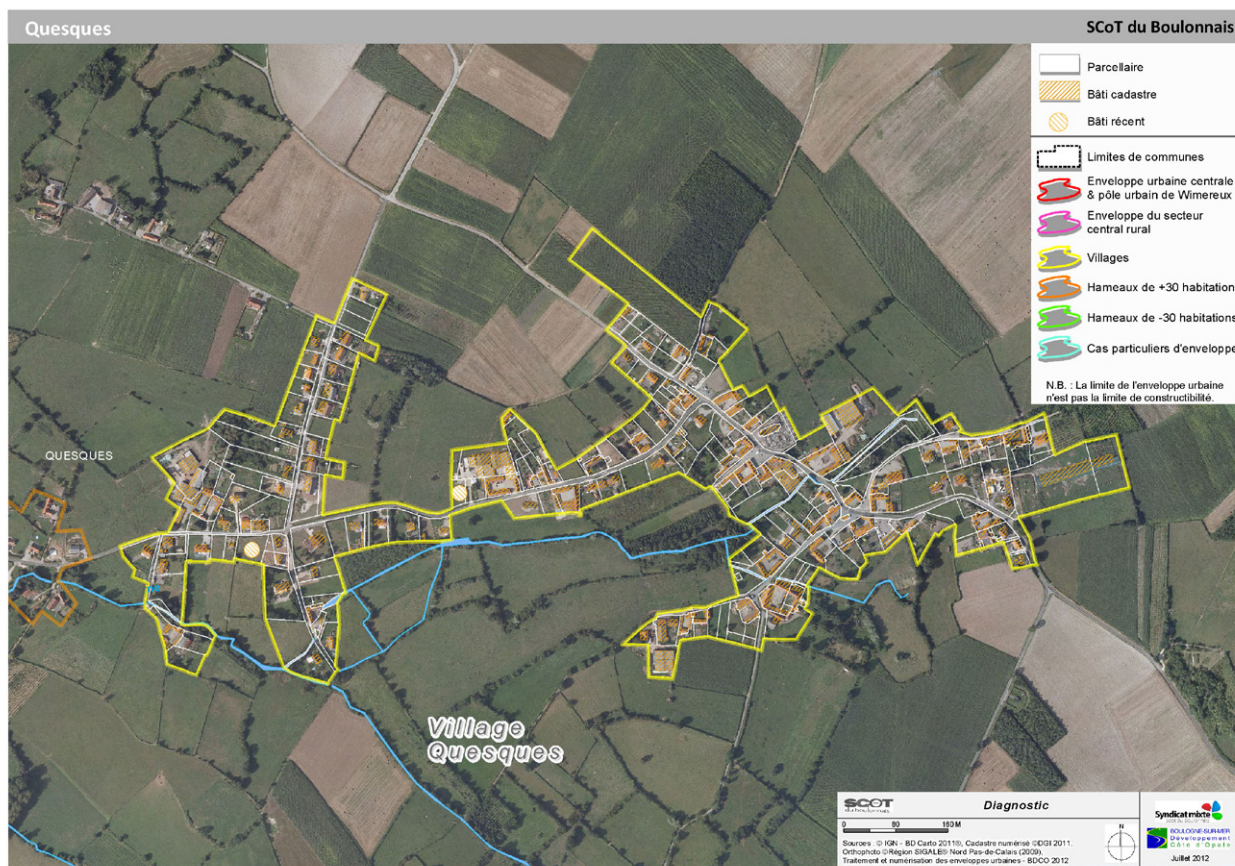





QUESTRECQUES

SCoT du Boulonnais



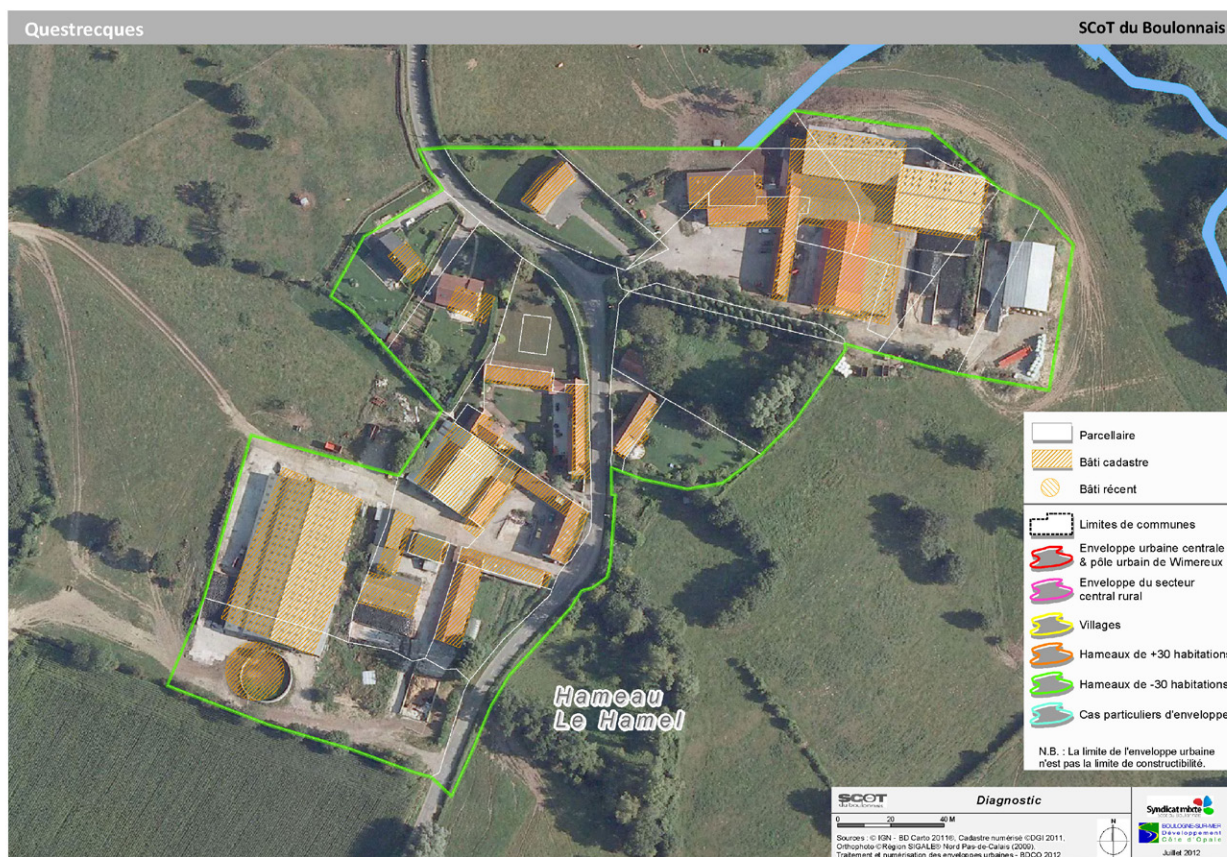
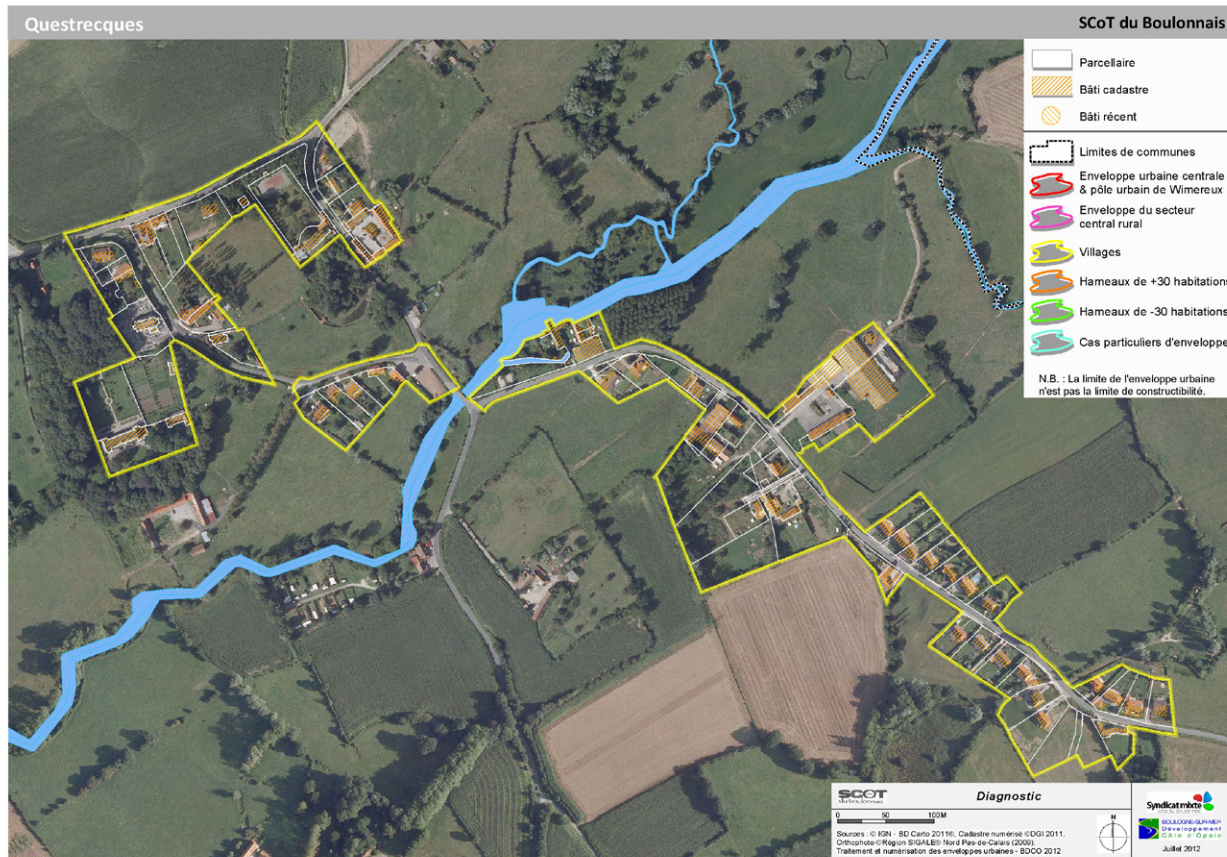

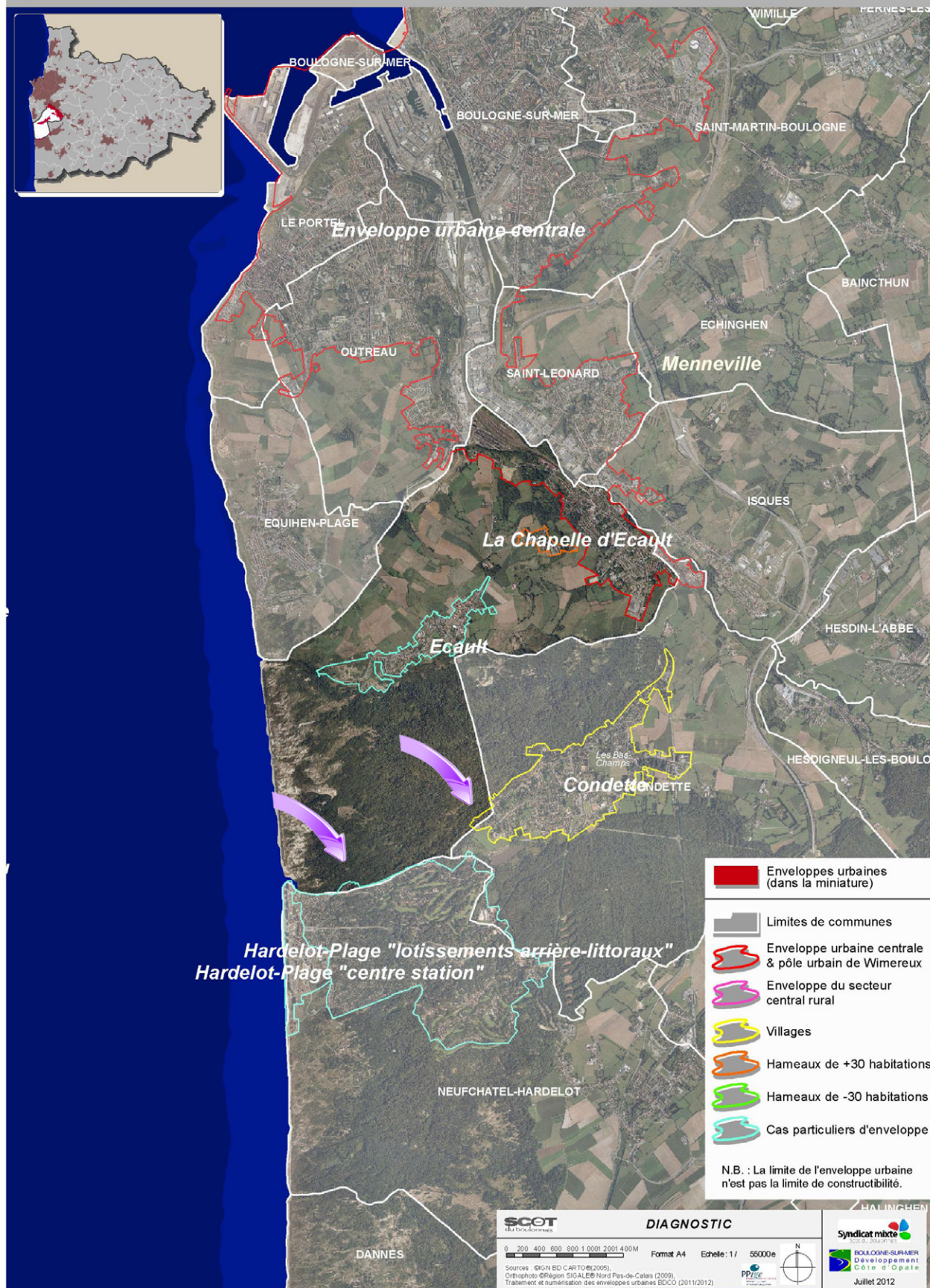

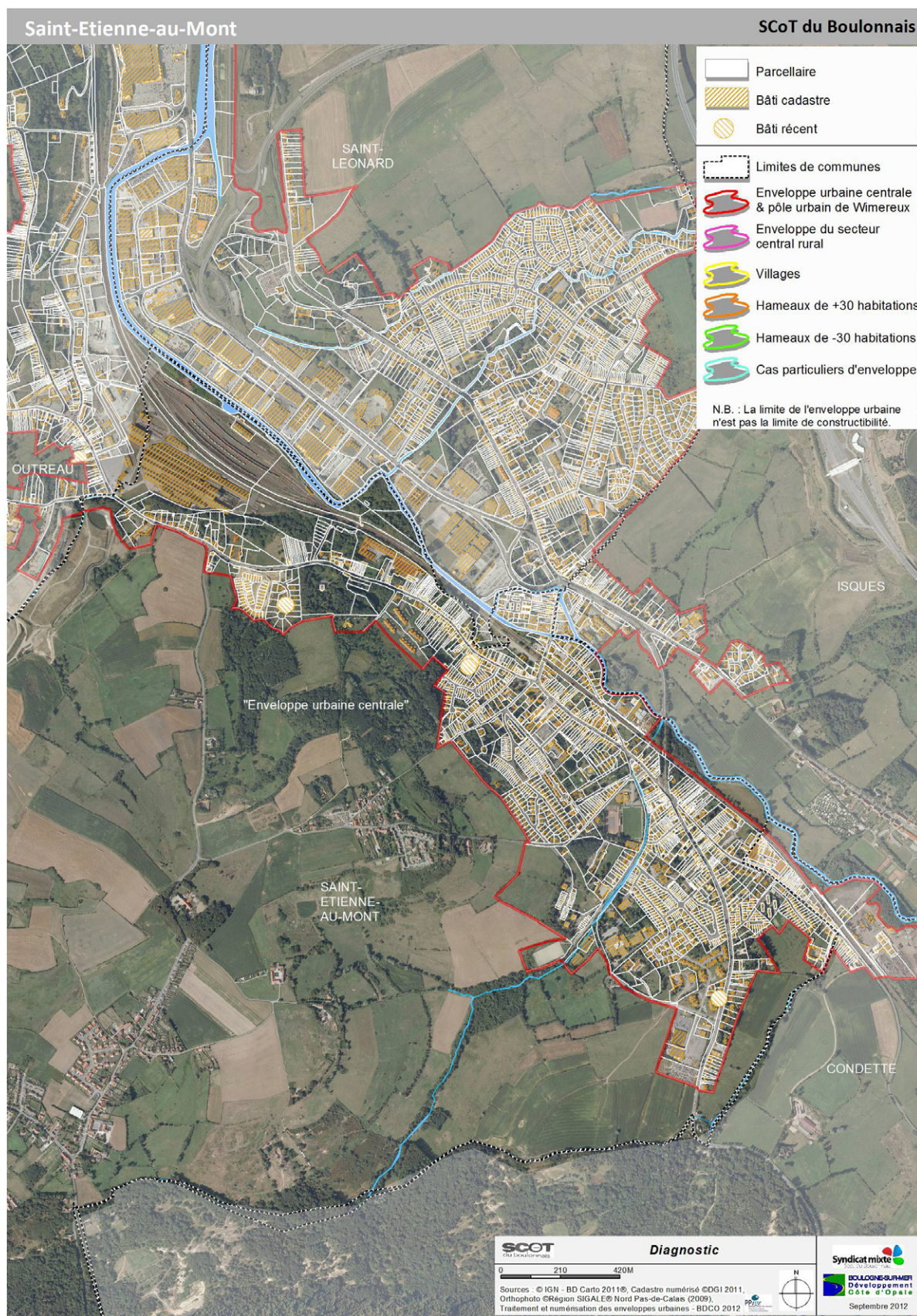

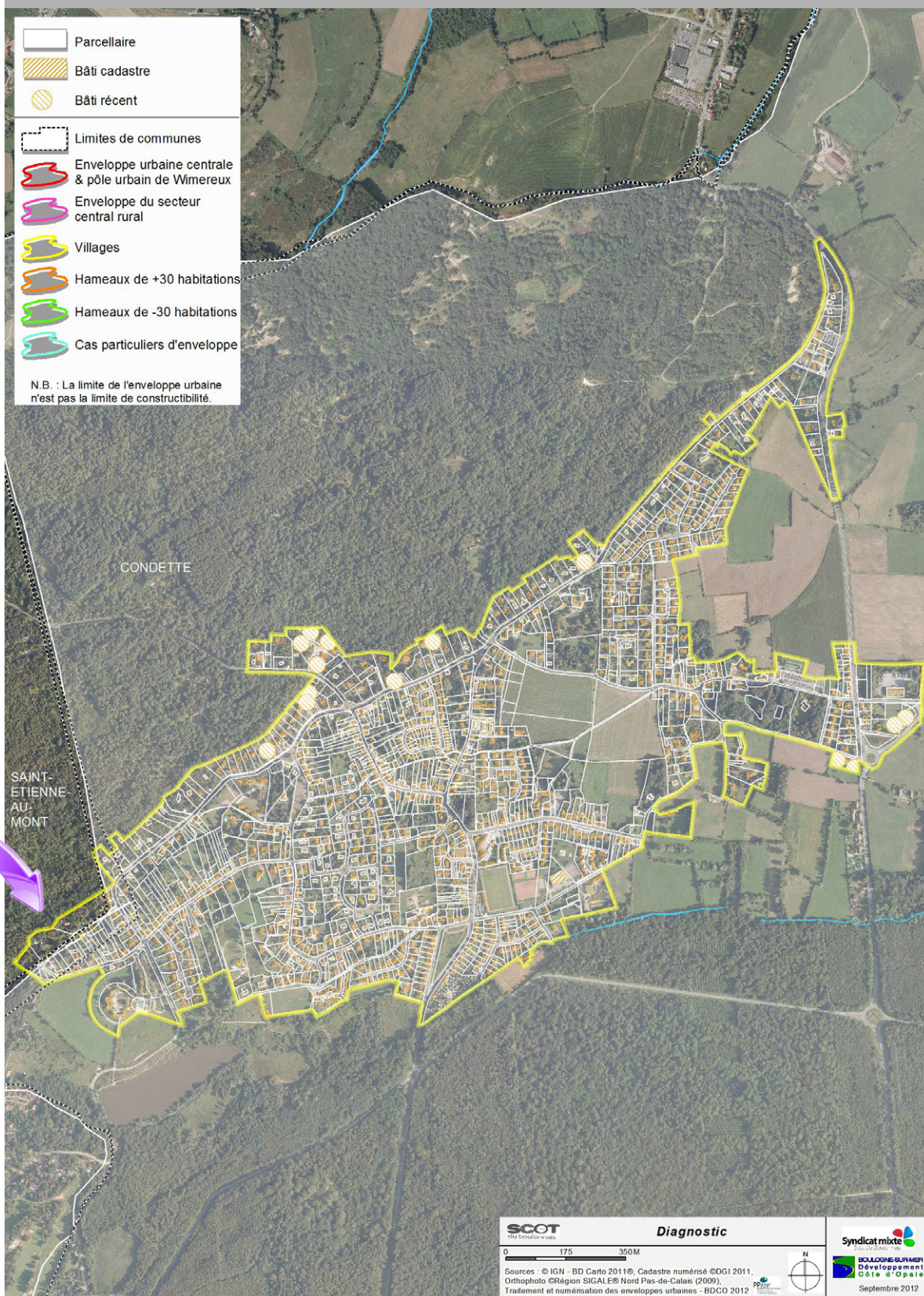

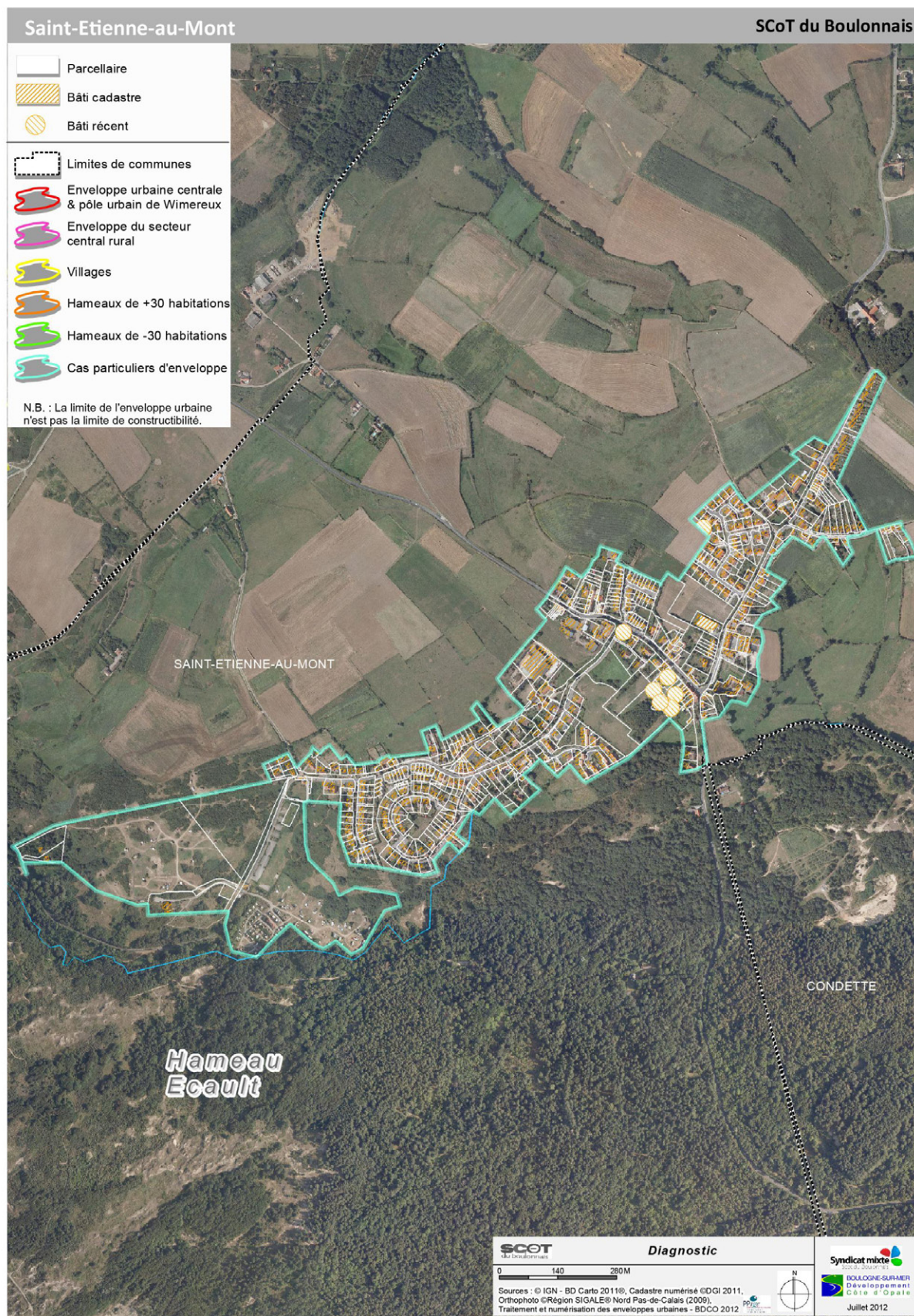

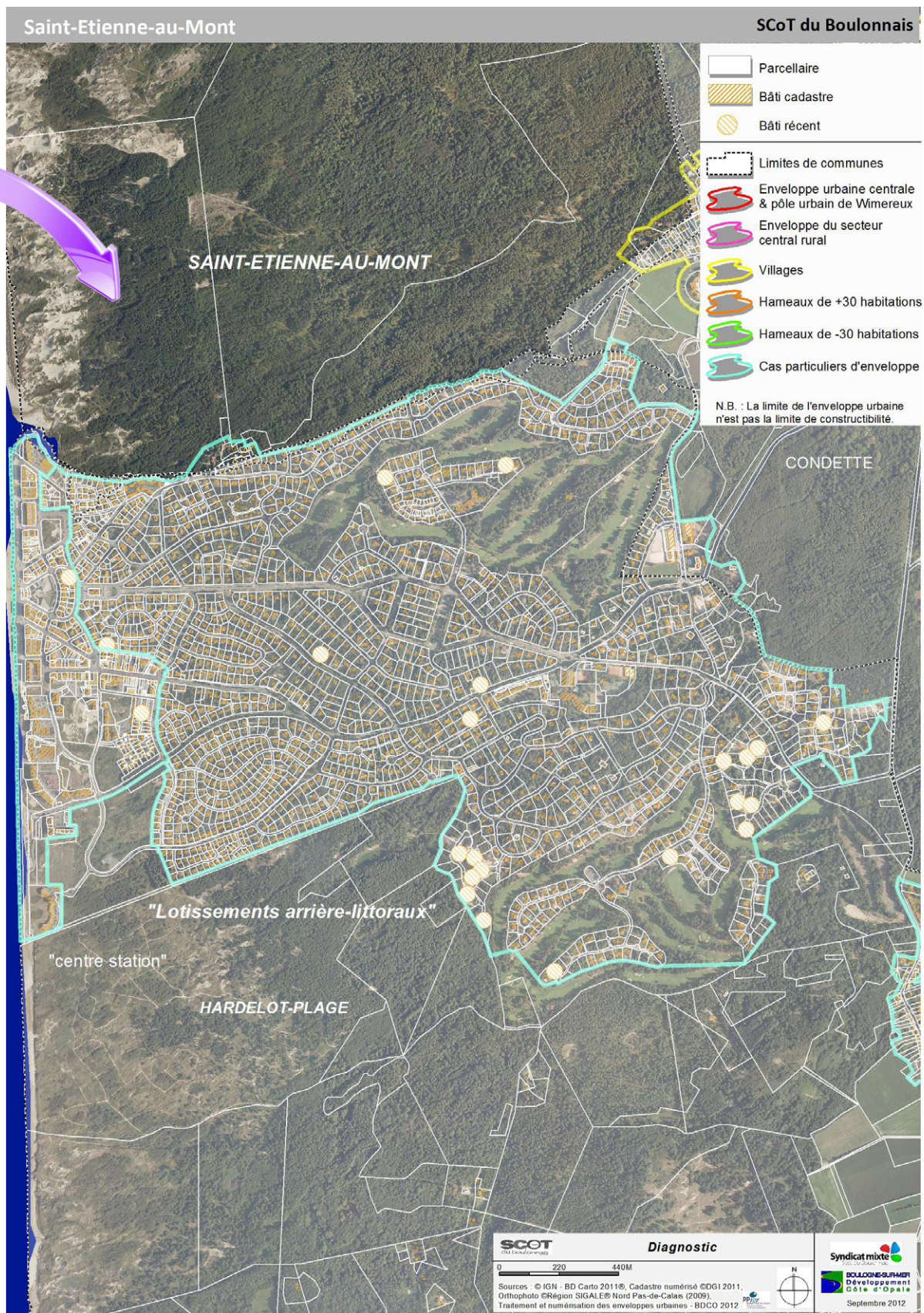
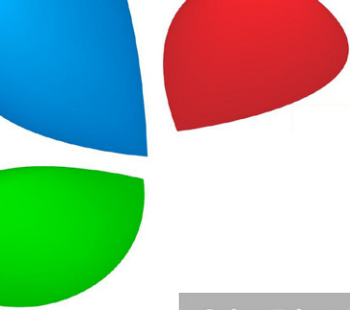





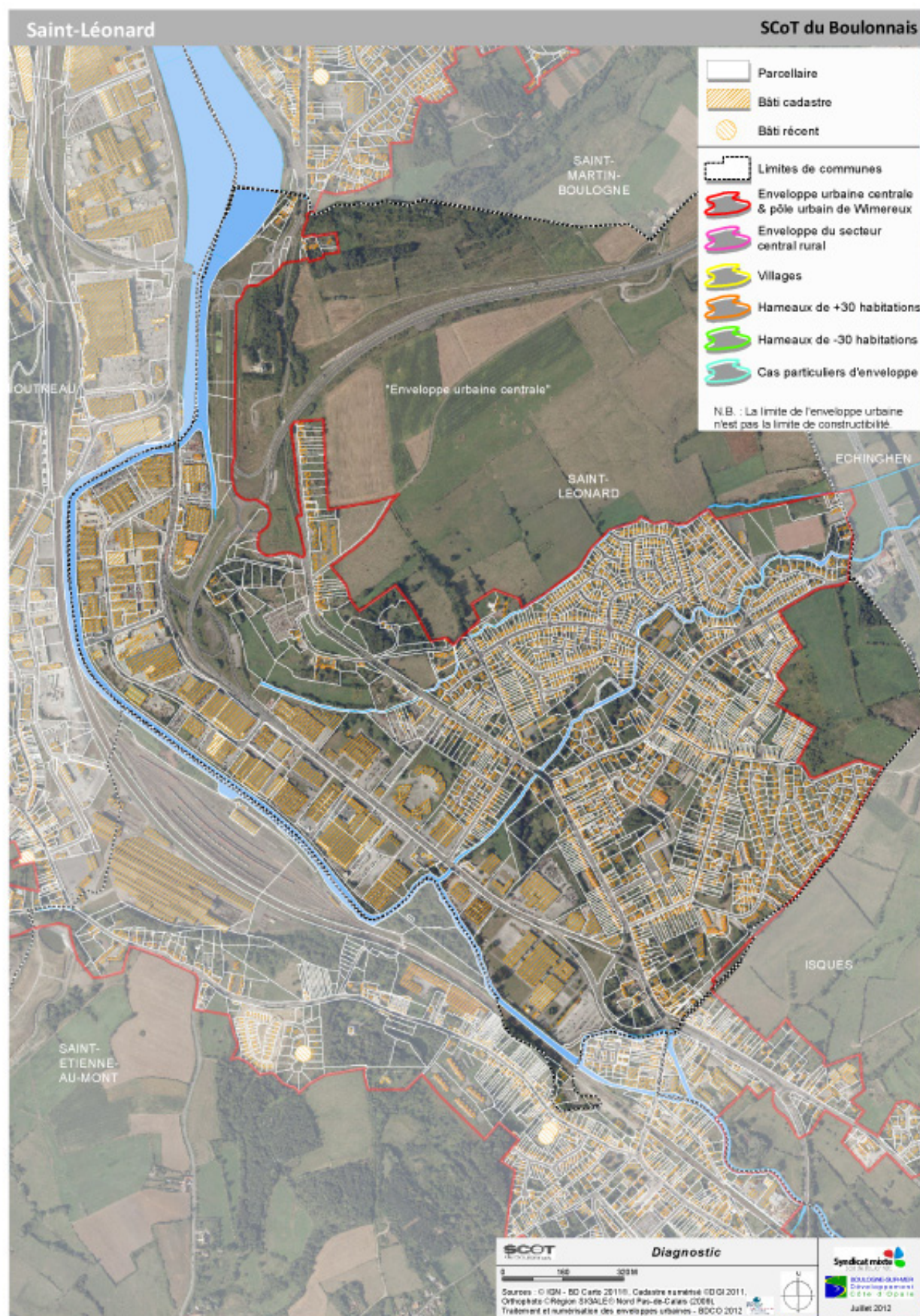



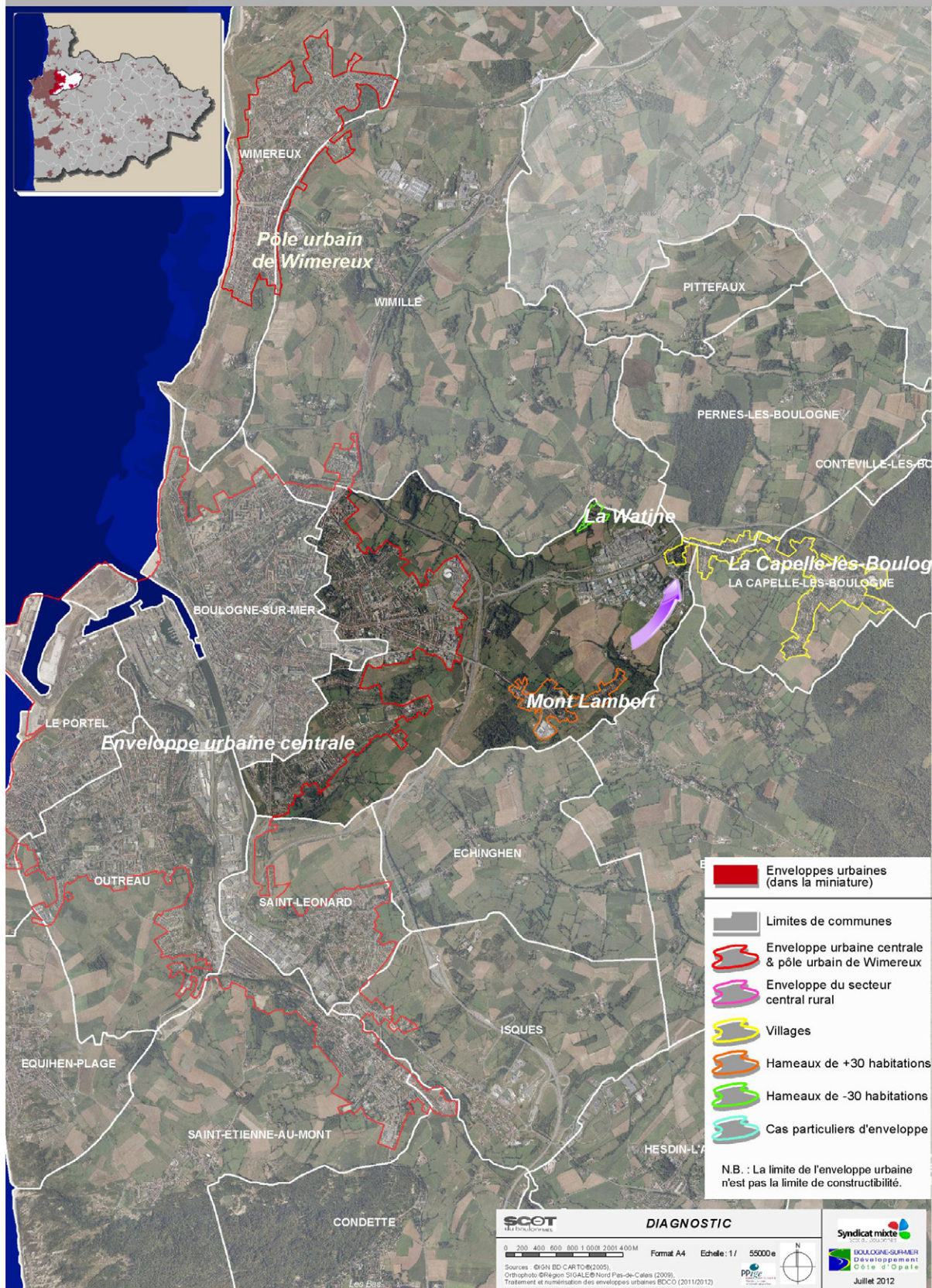

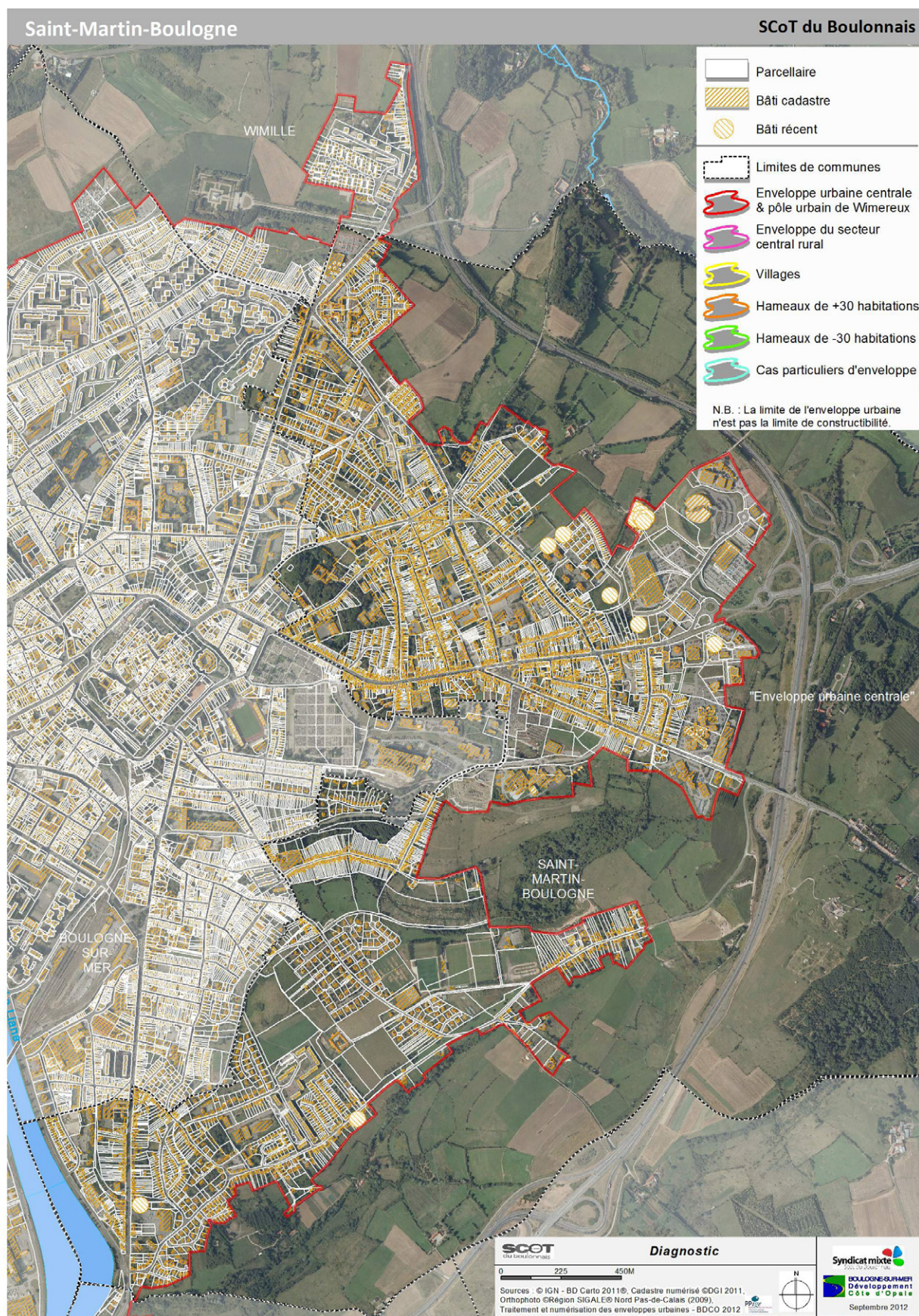

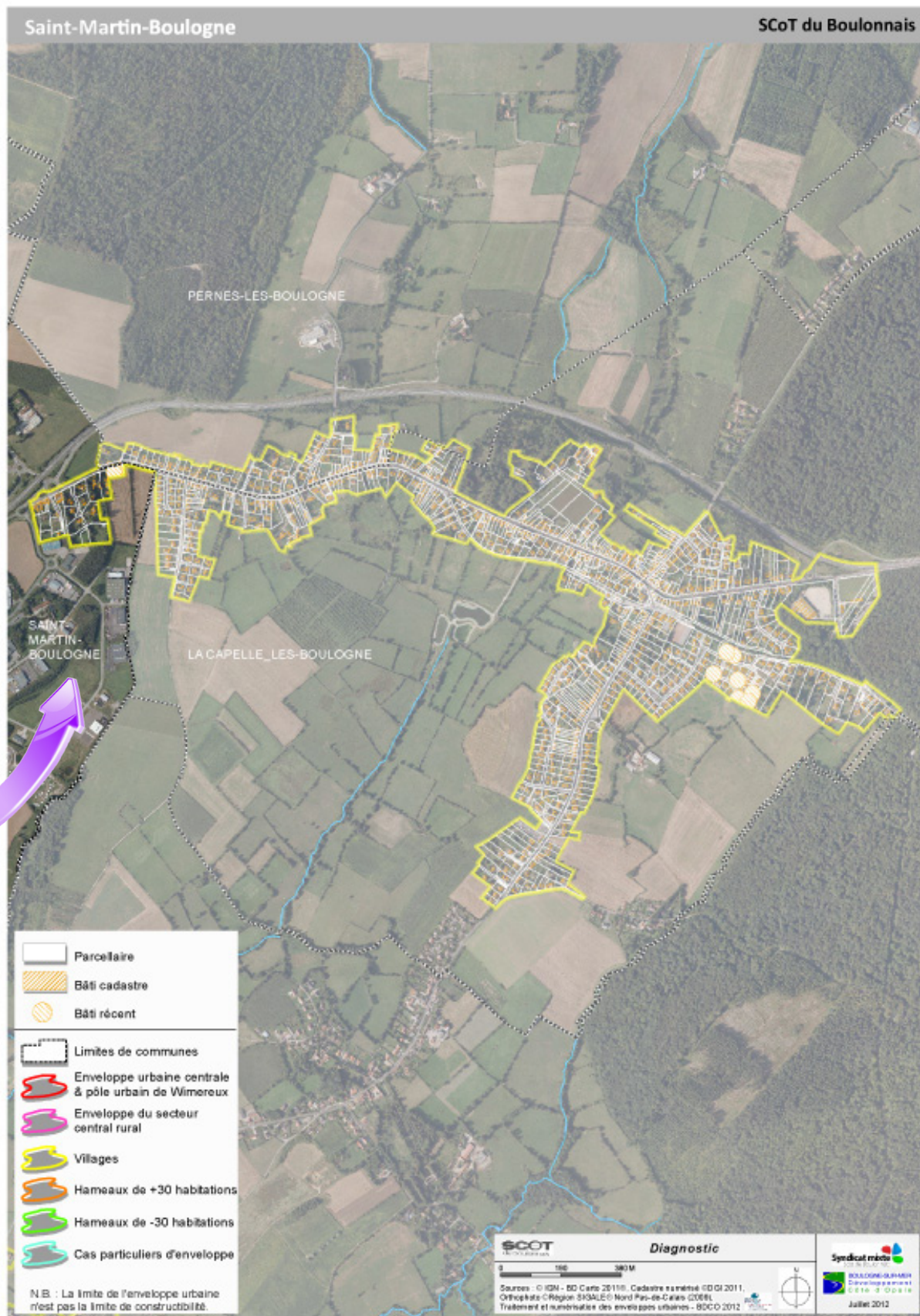
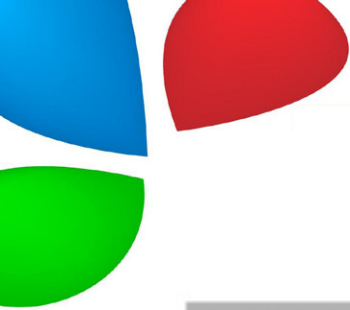

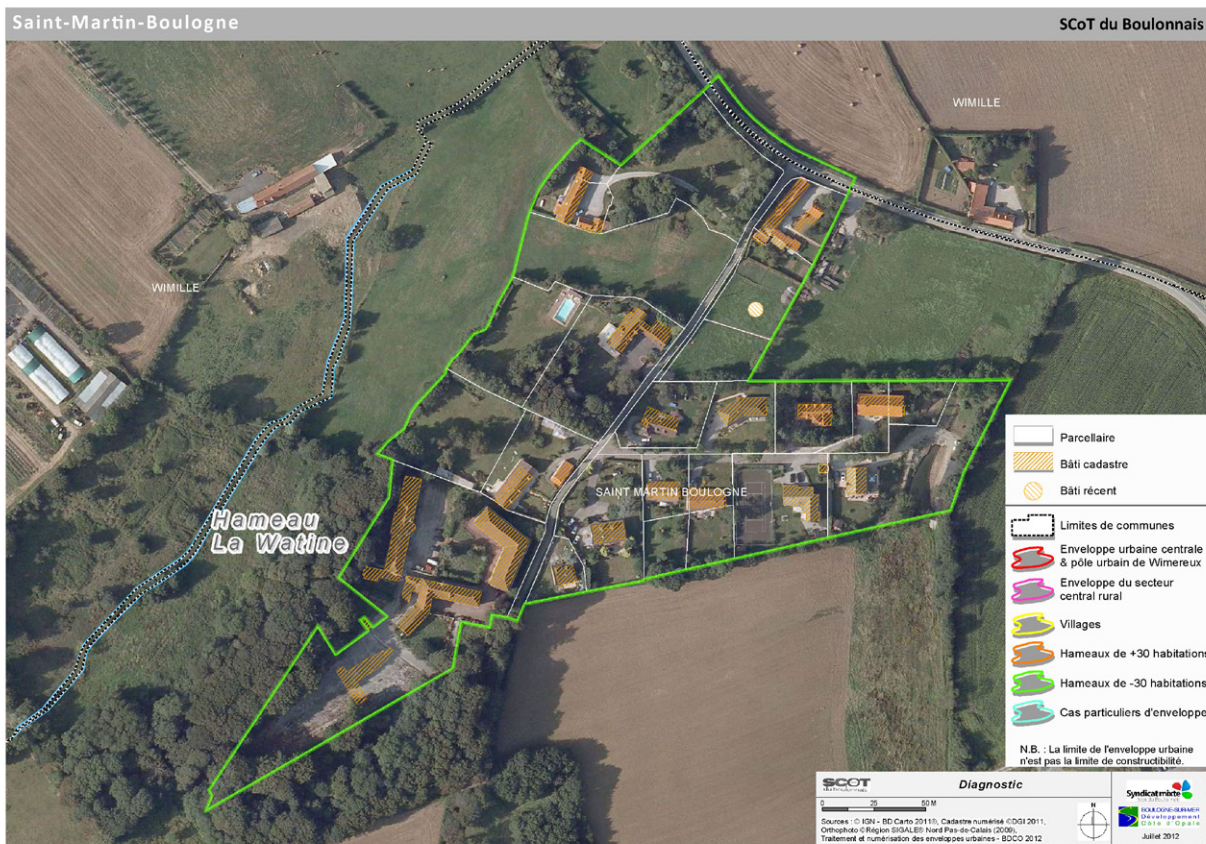

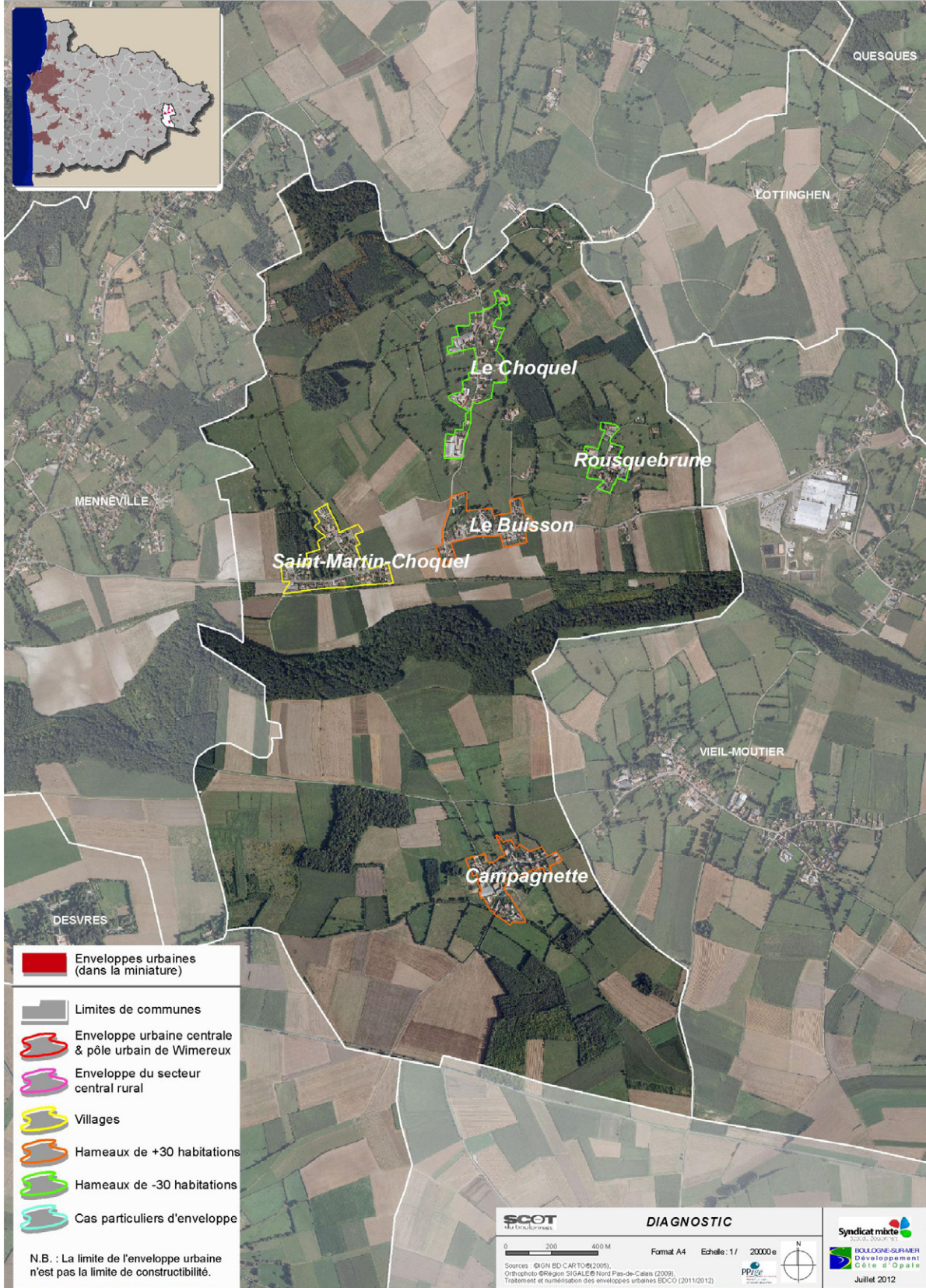



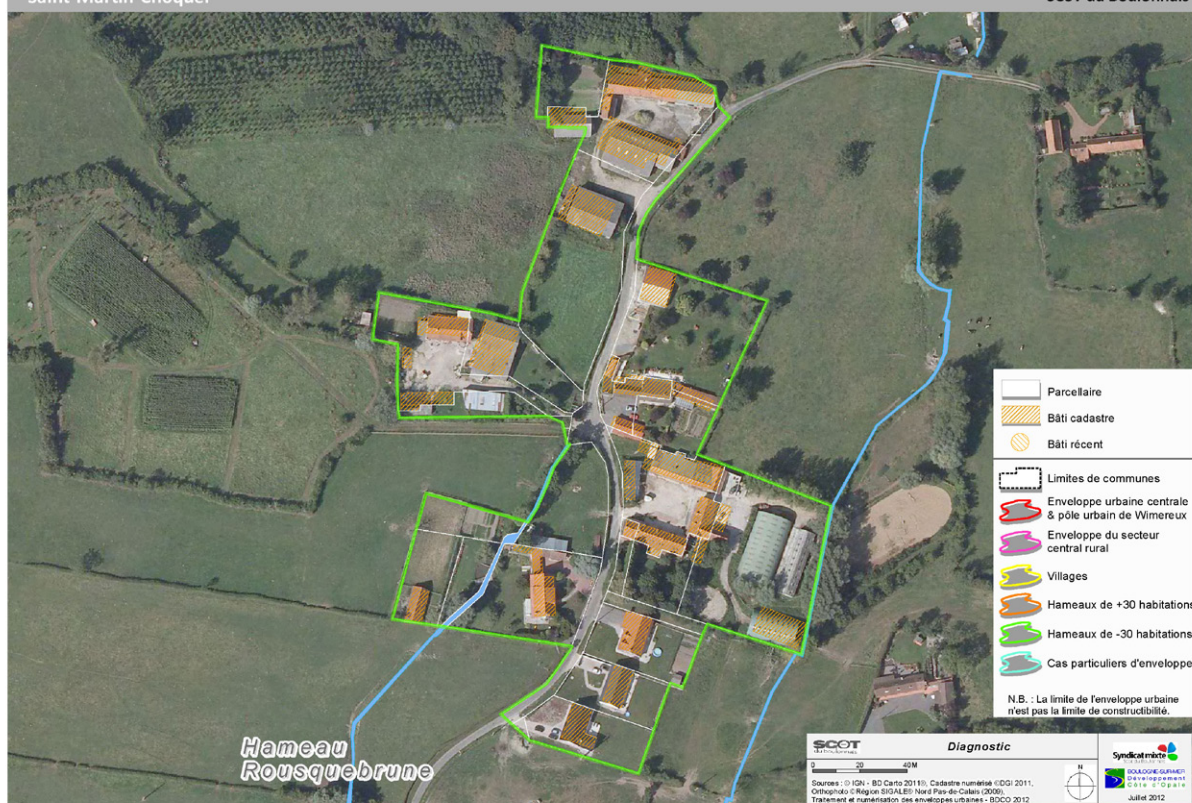

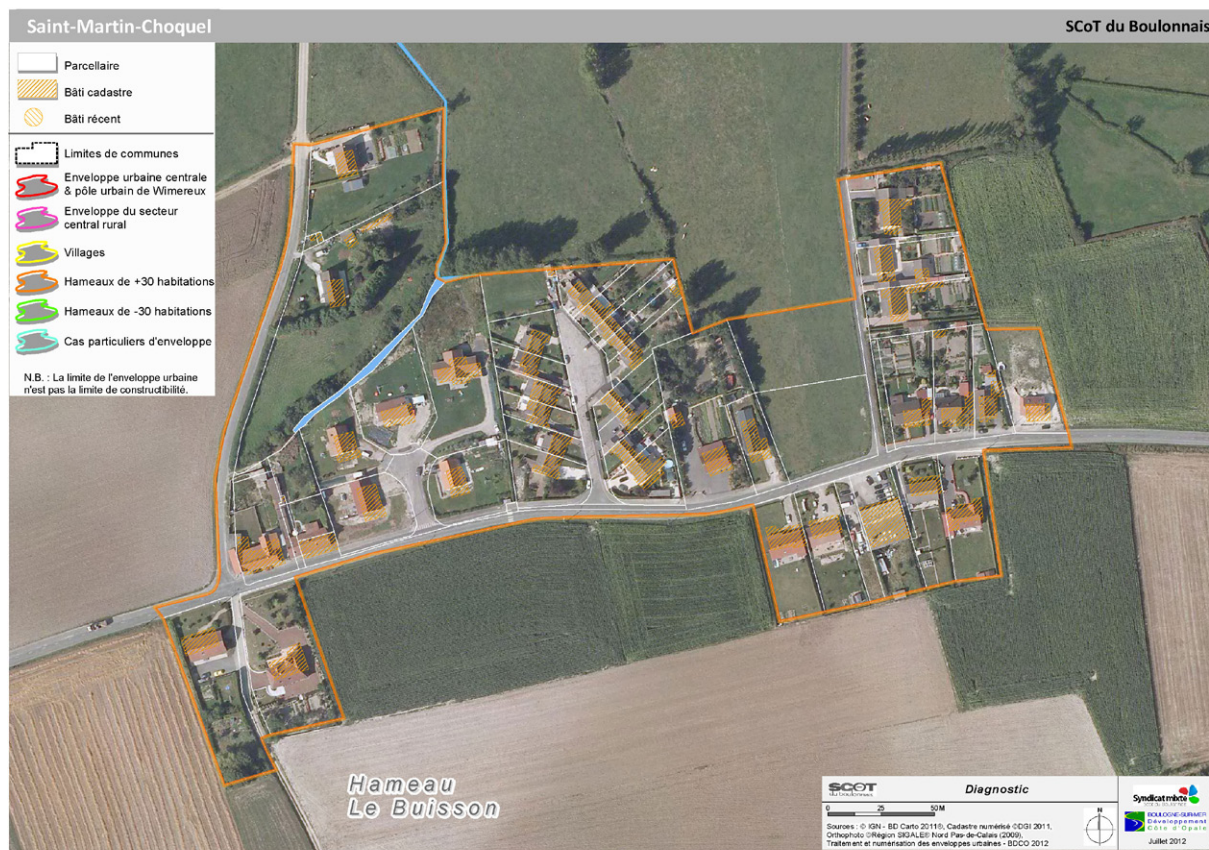

SAMER

SCoT du Boulonnais

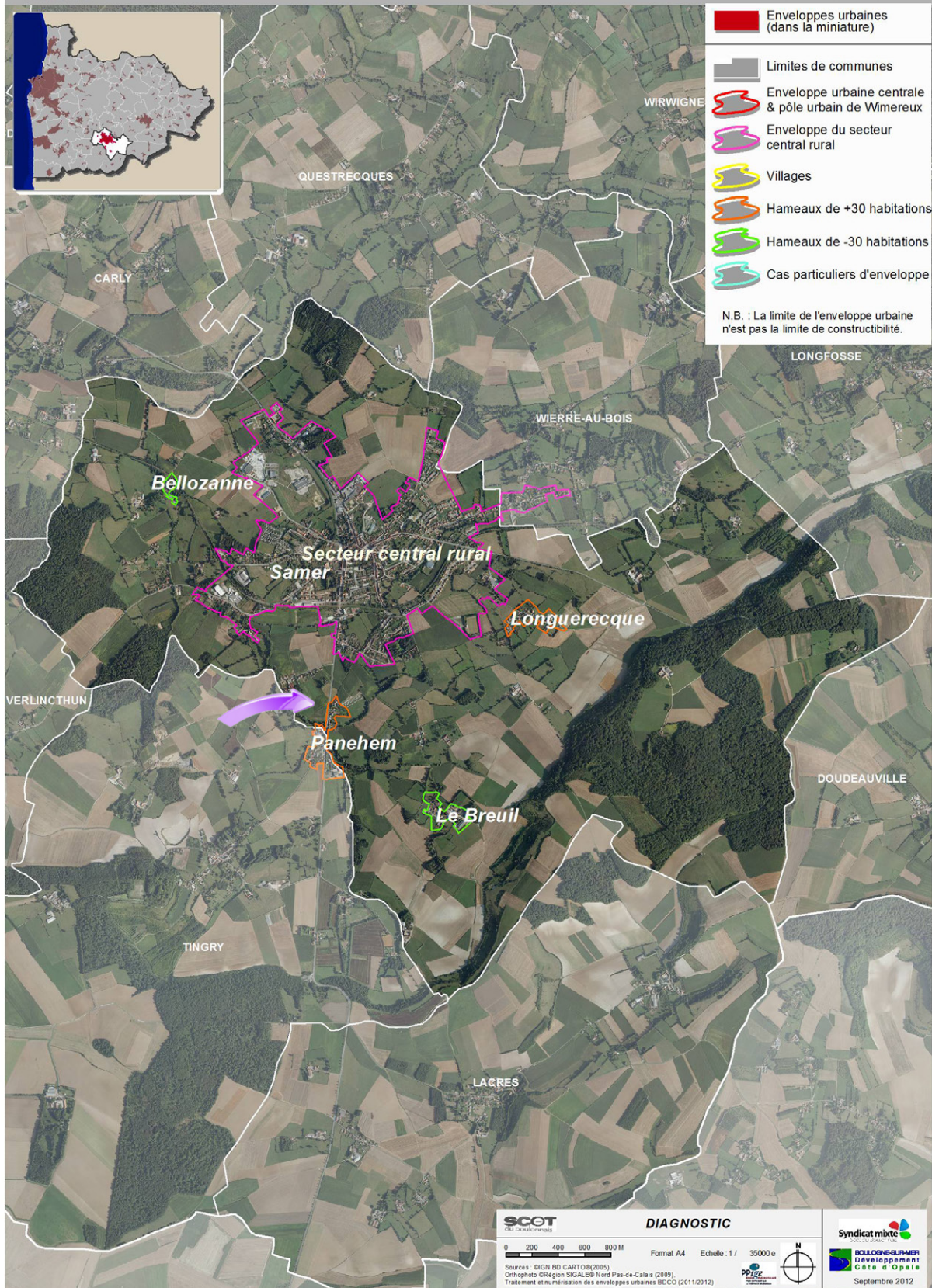



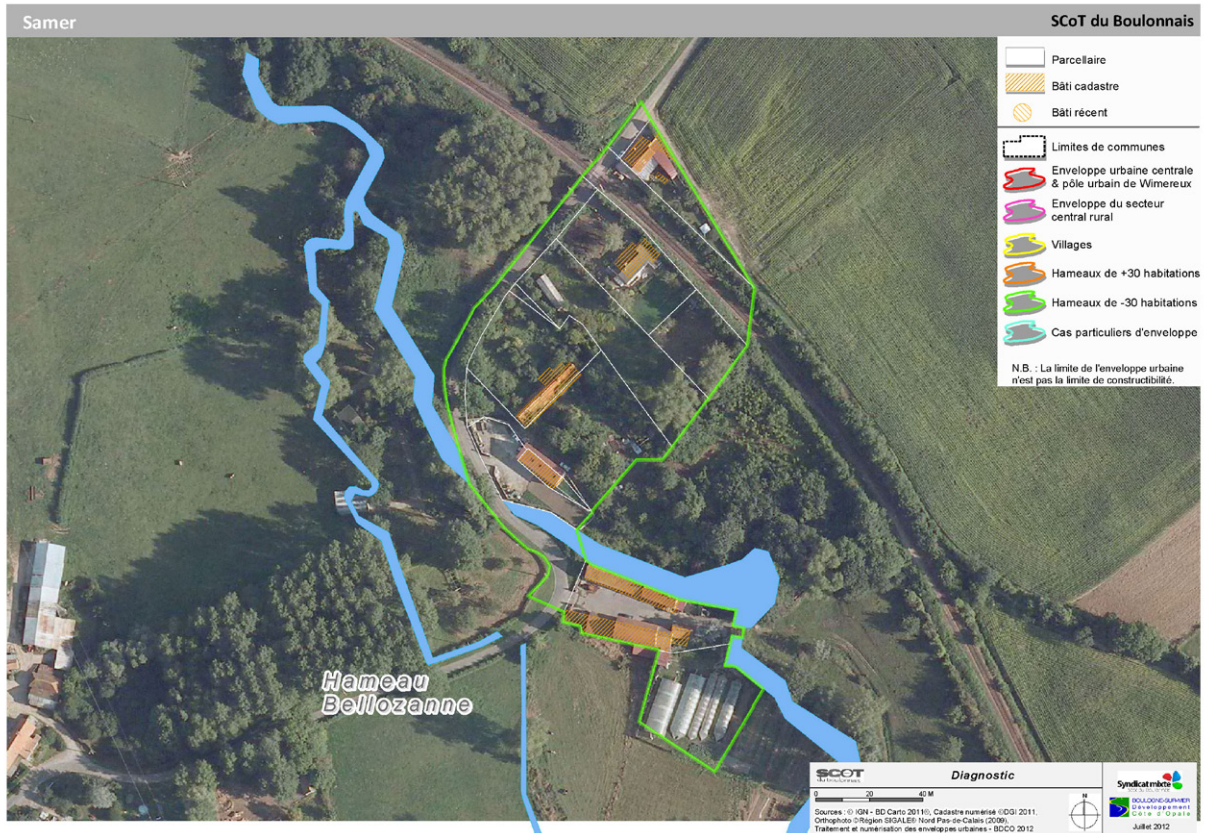
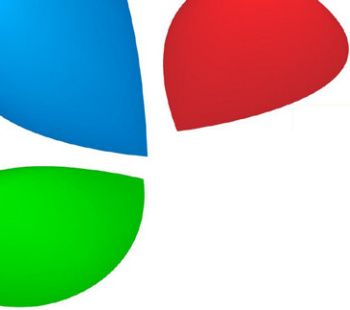

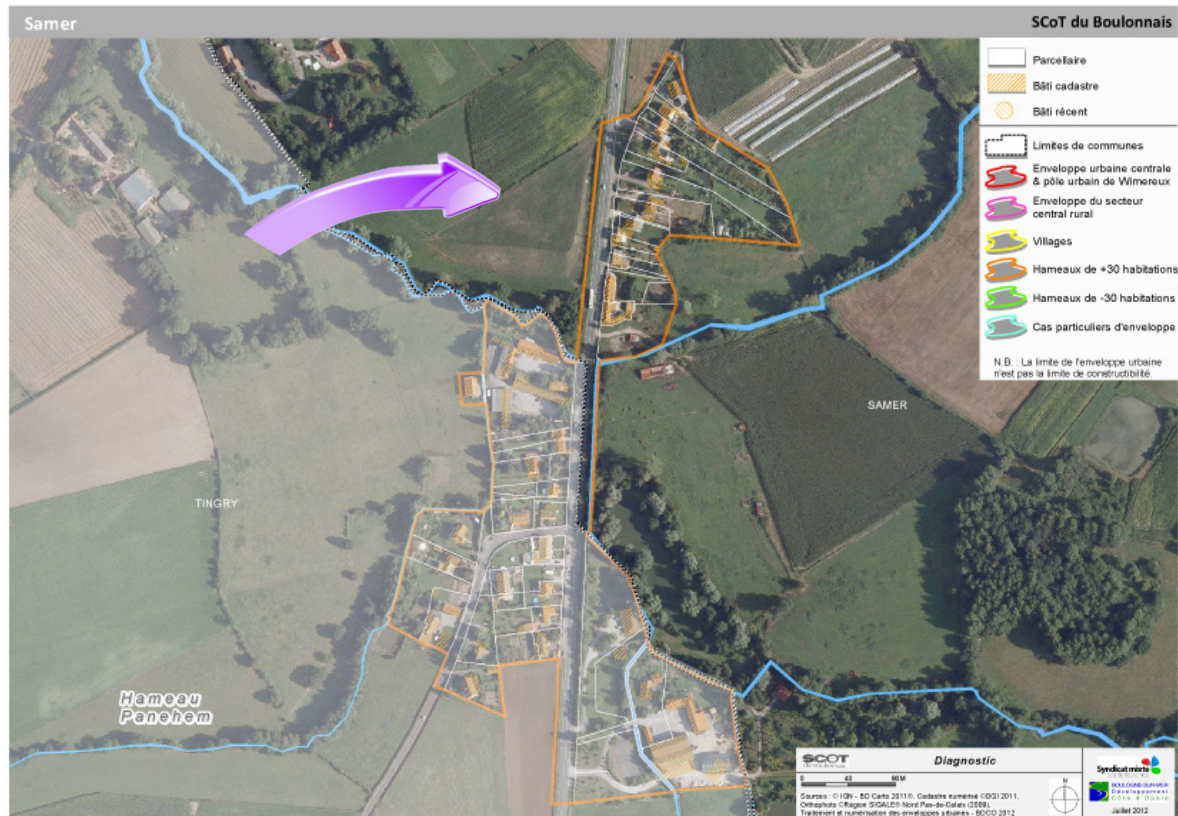
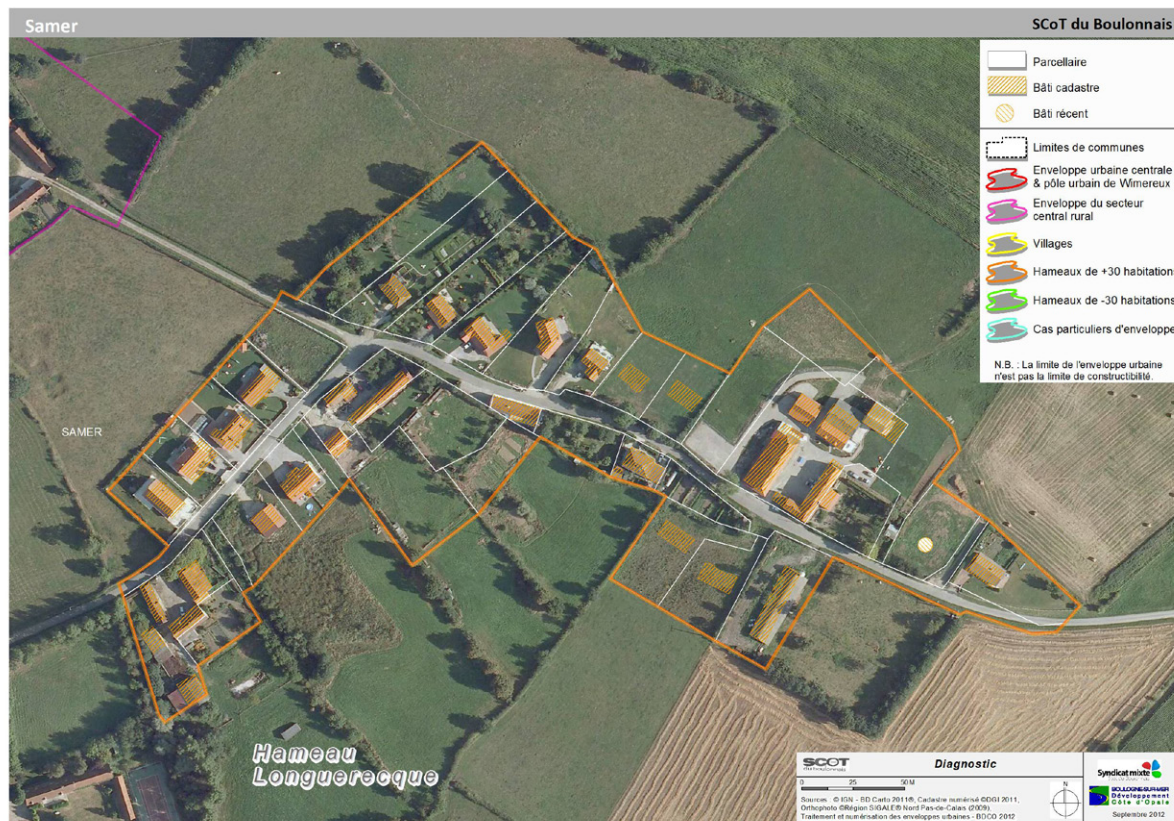

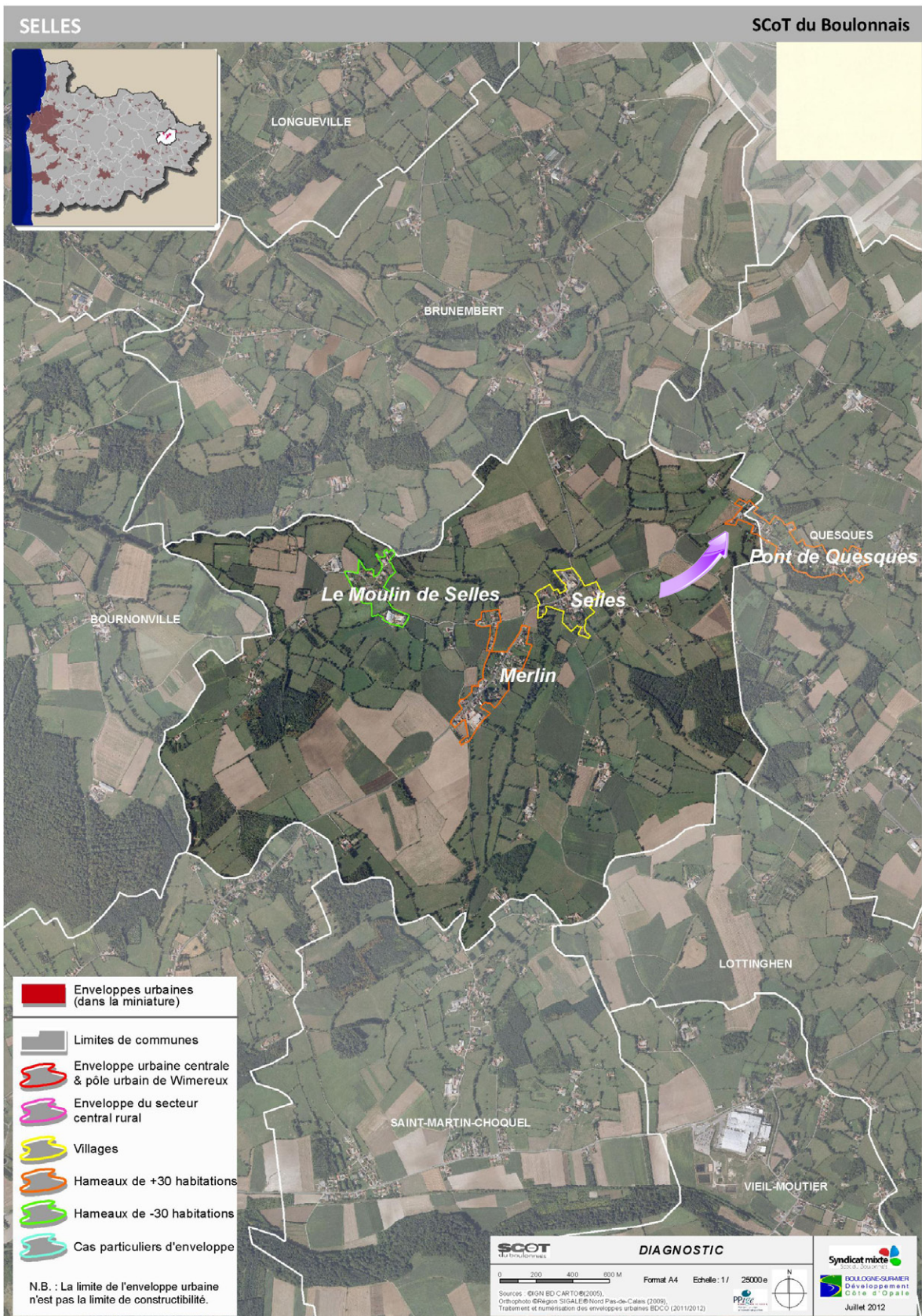

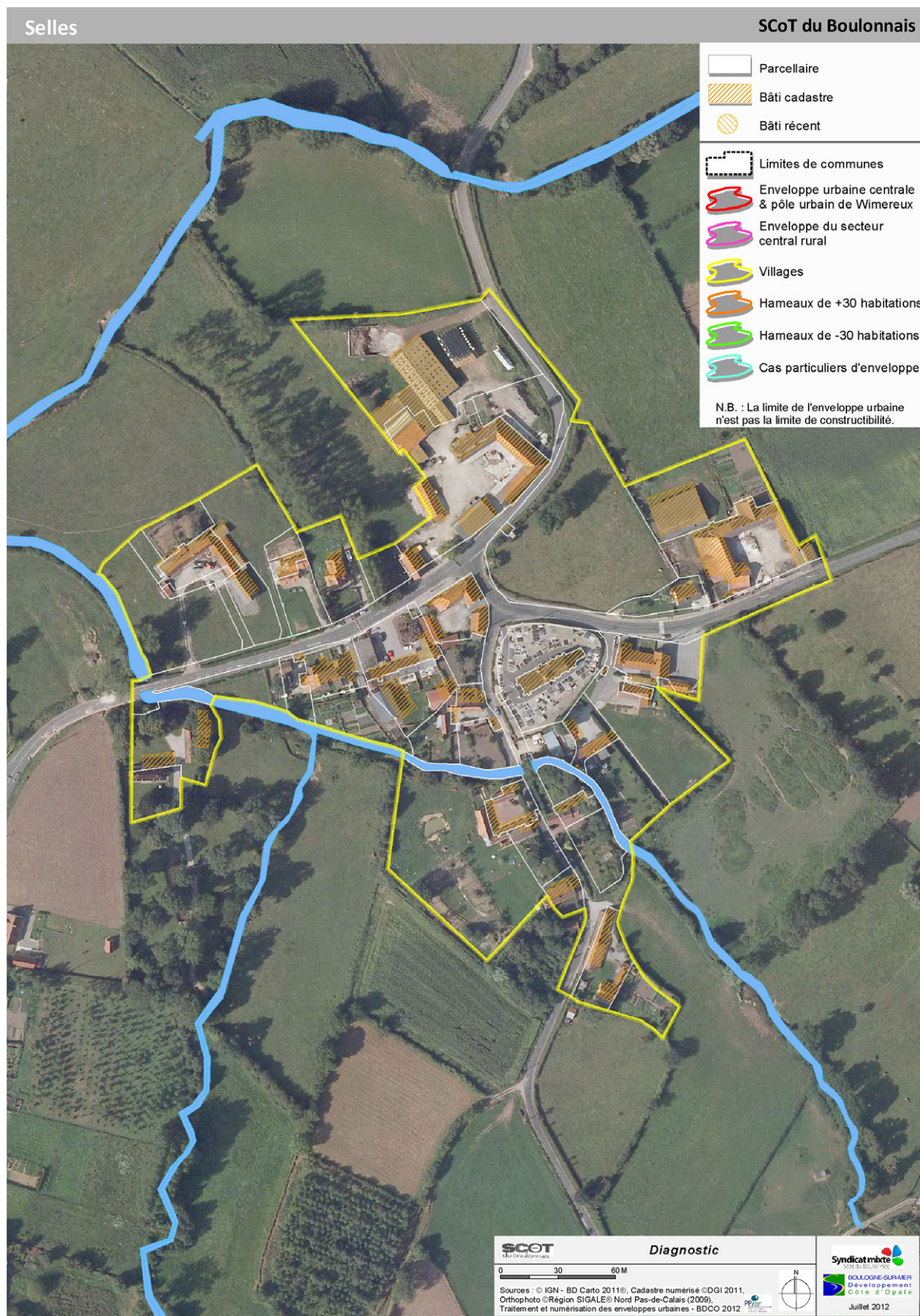

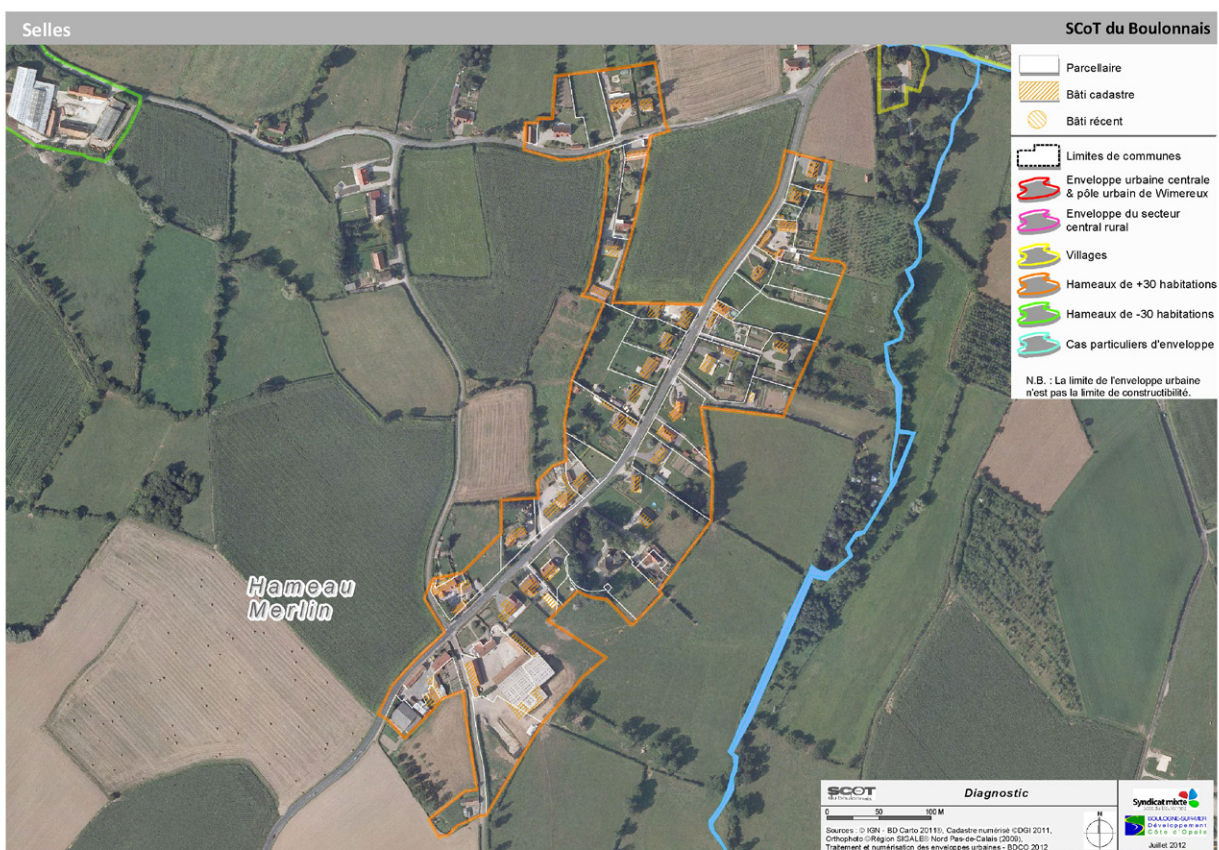
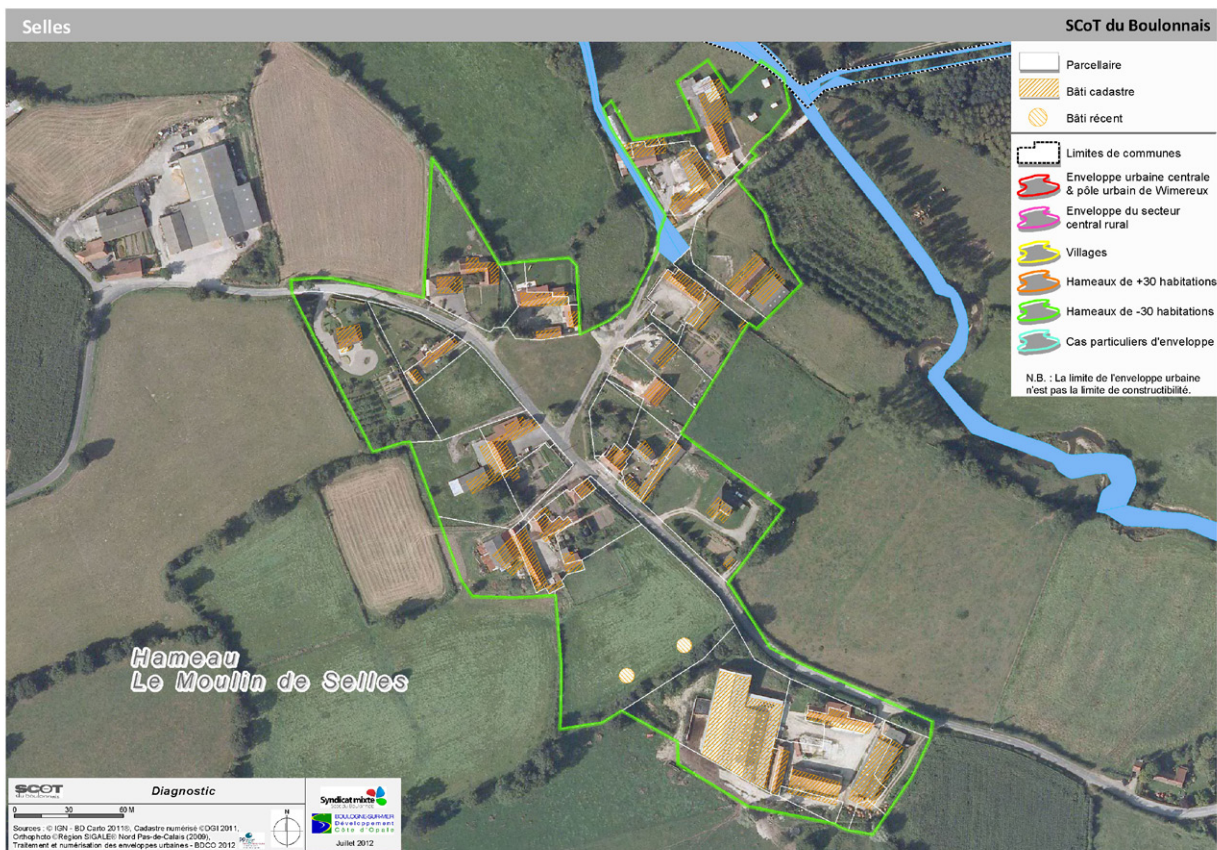

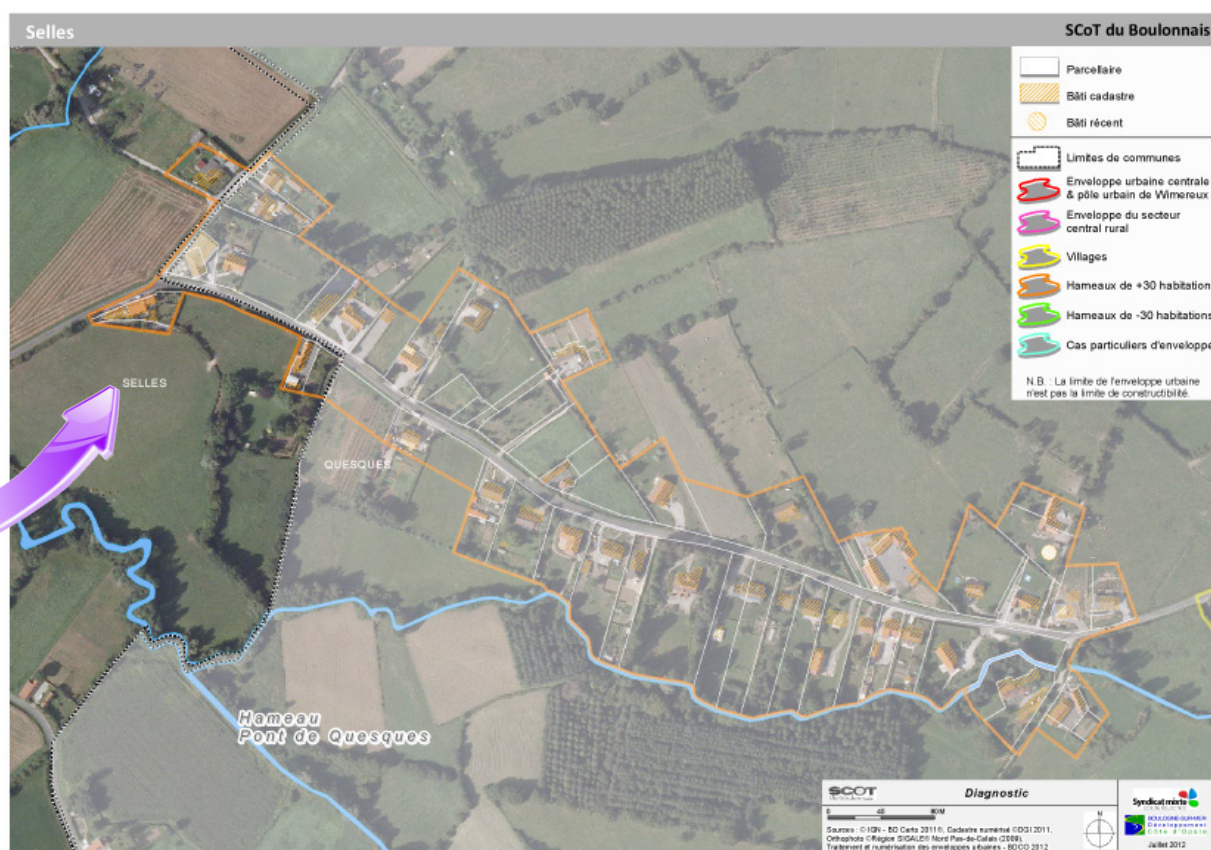

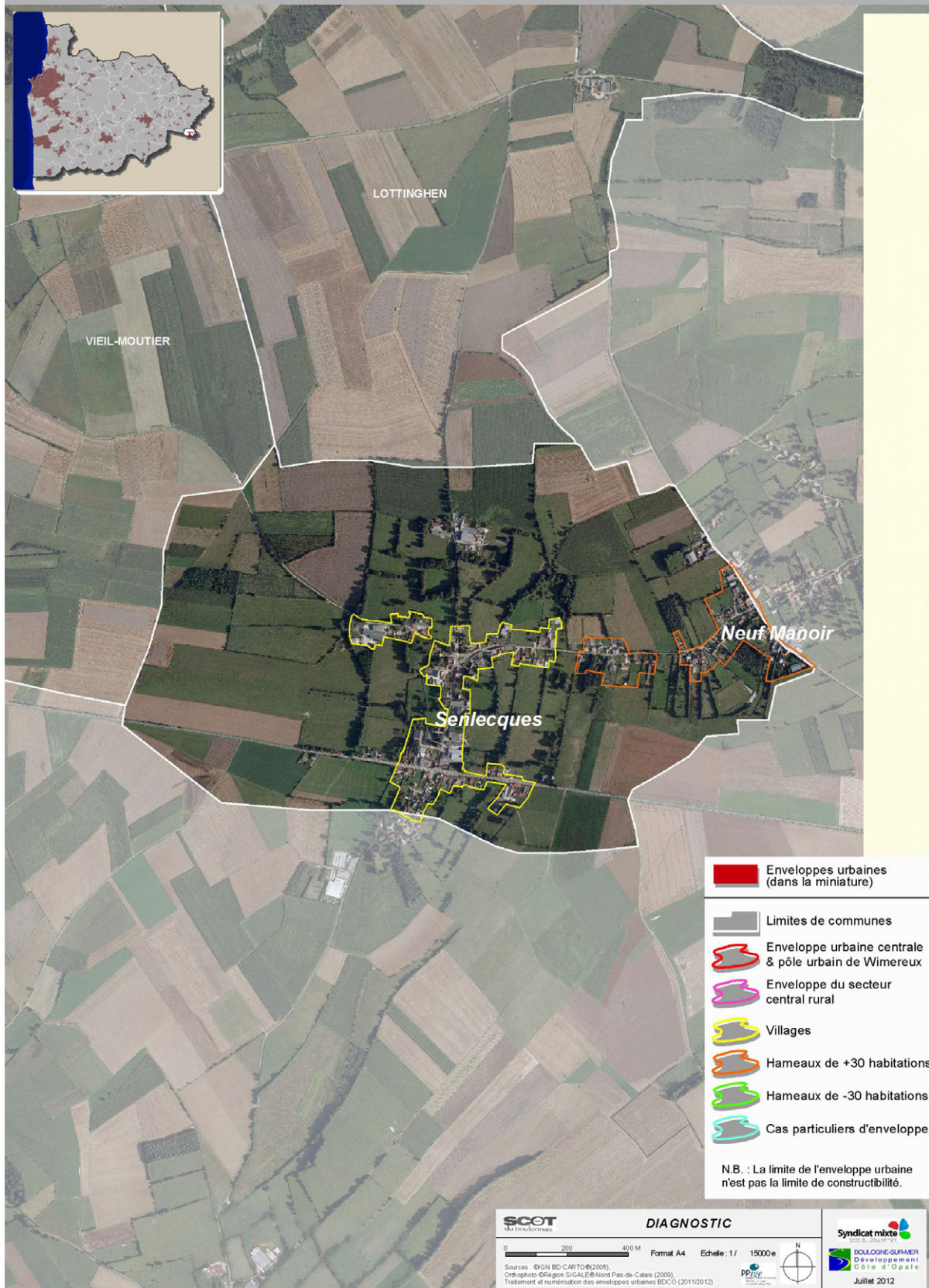

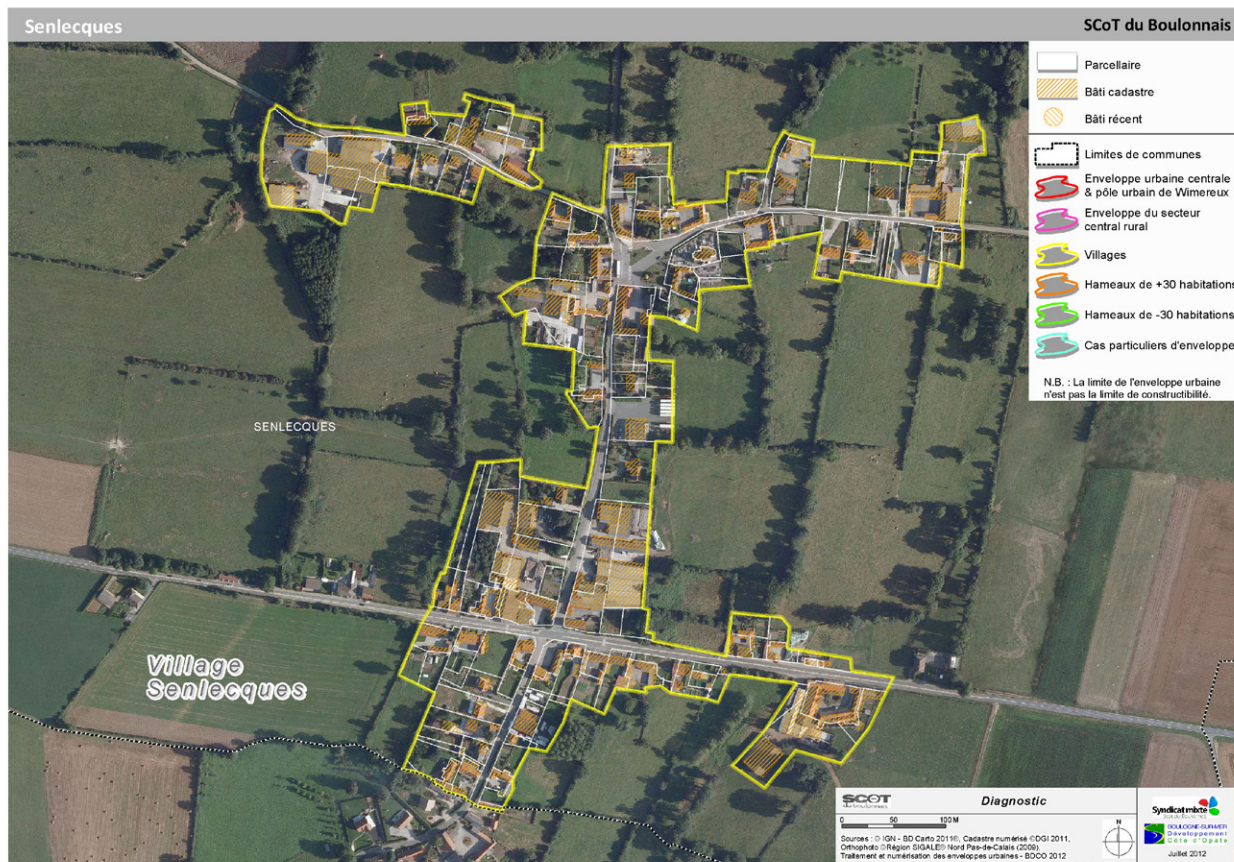

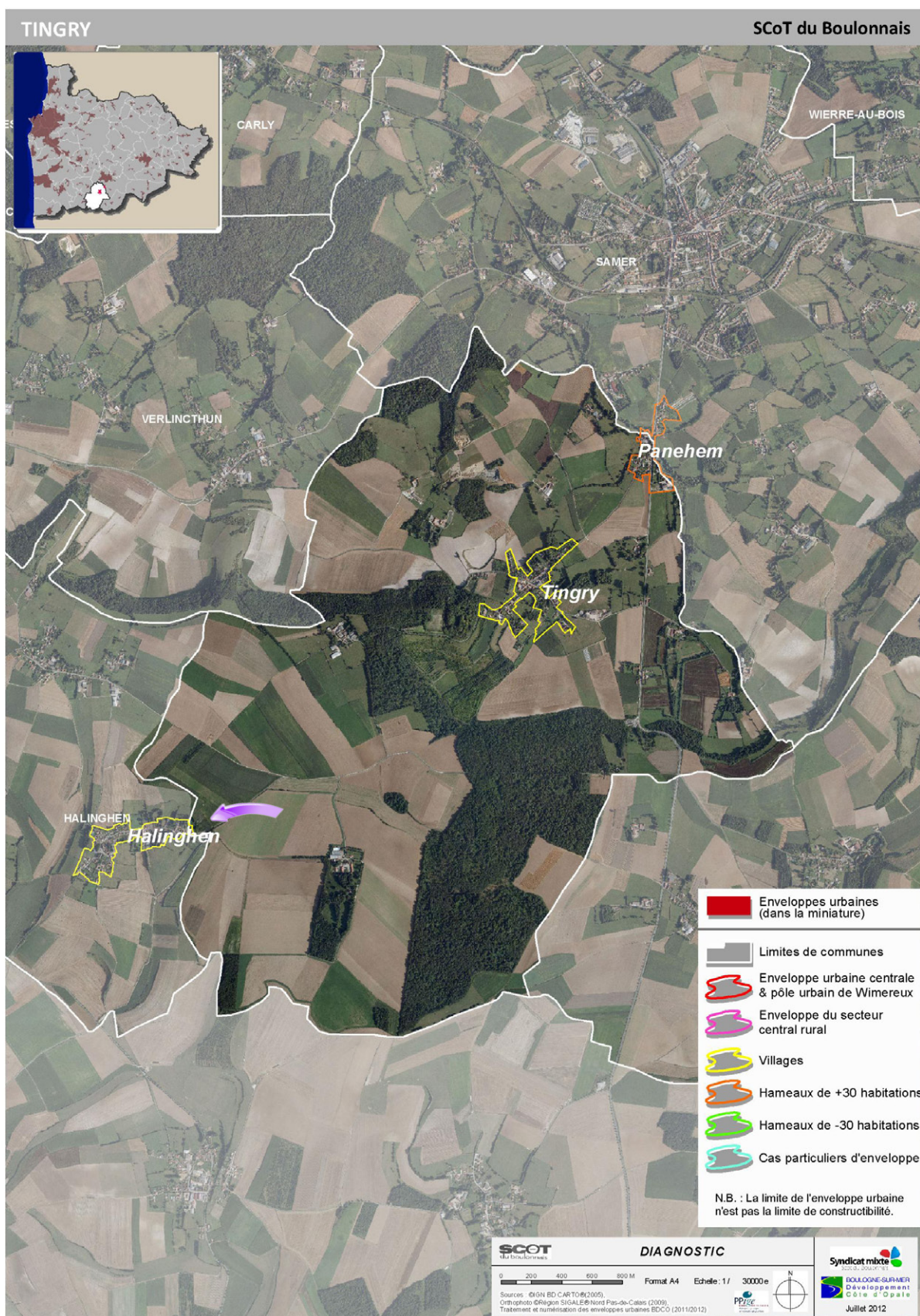





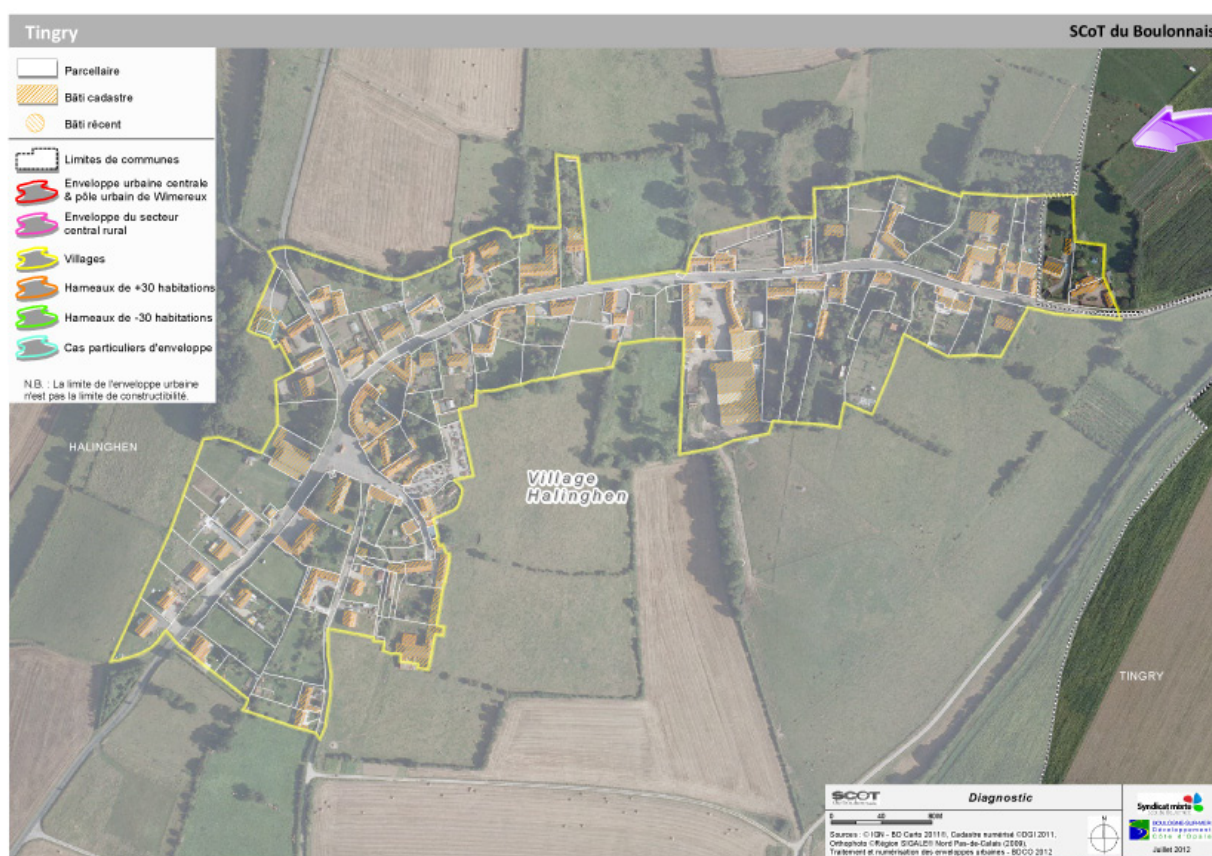







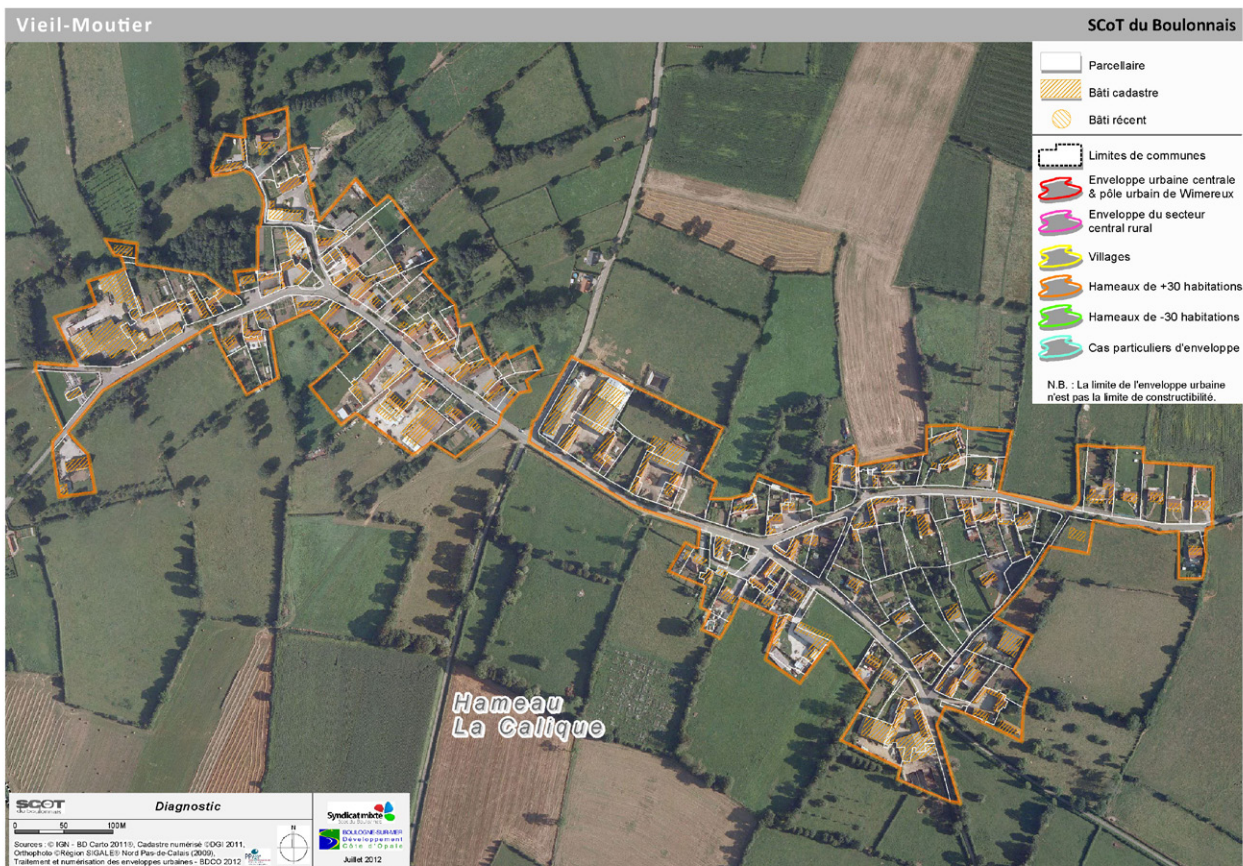

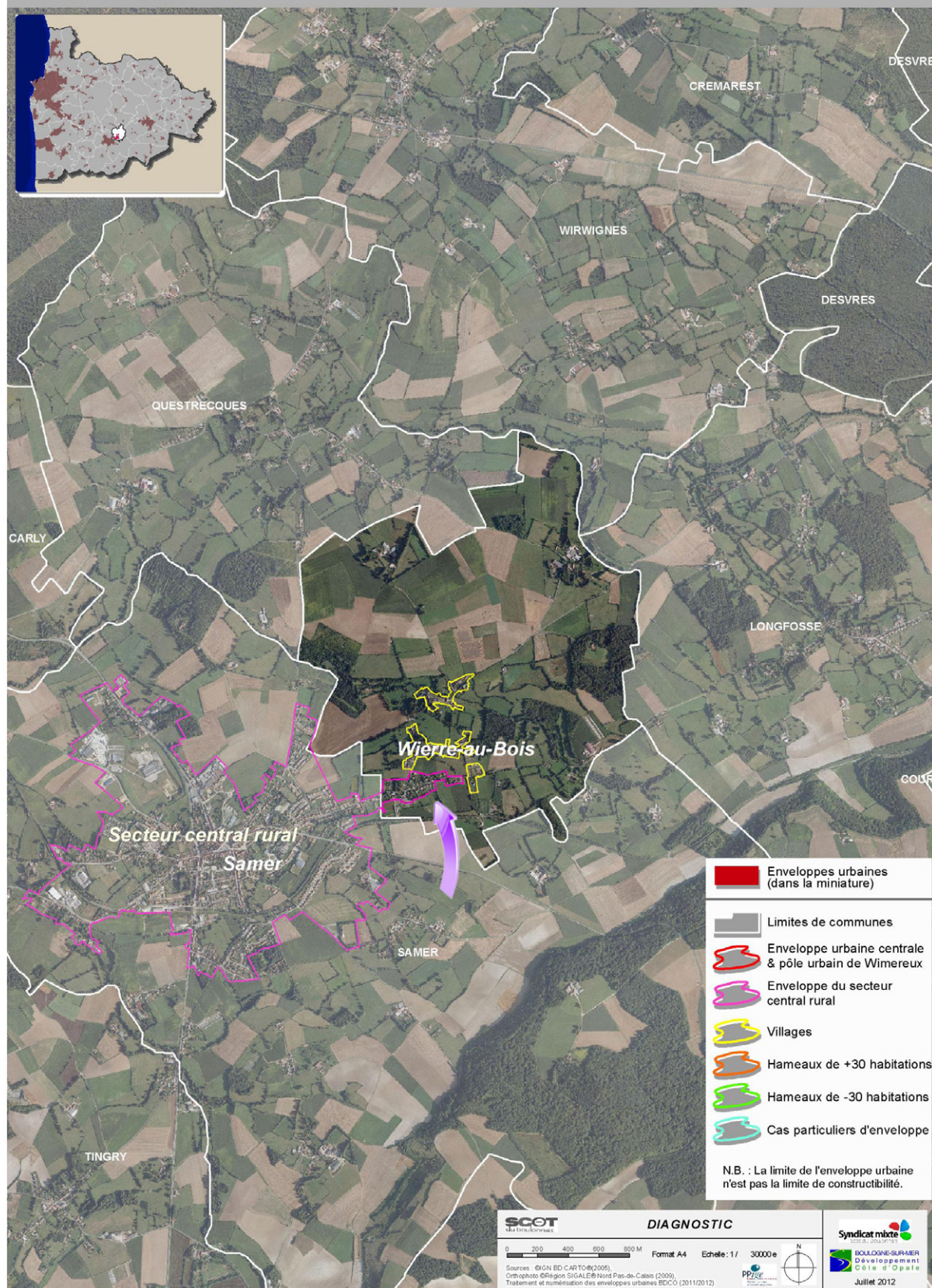

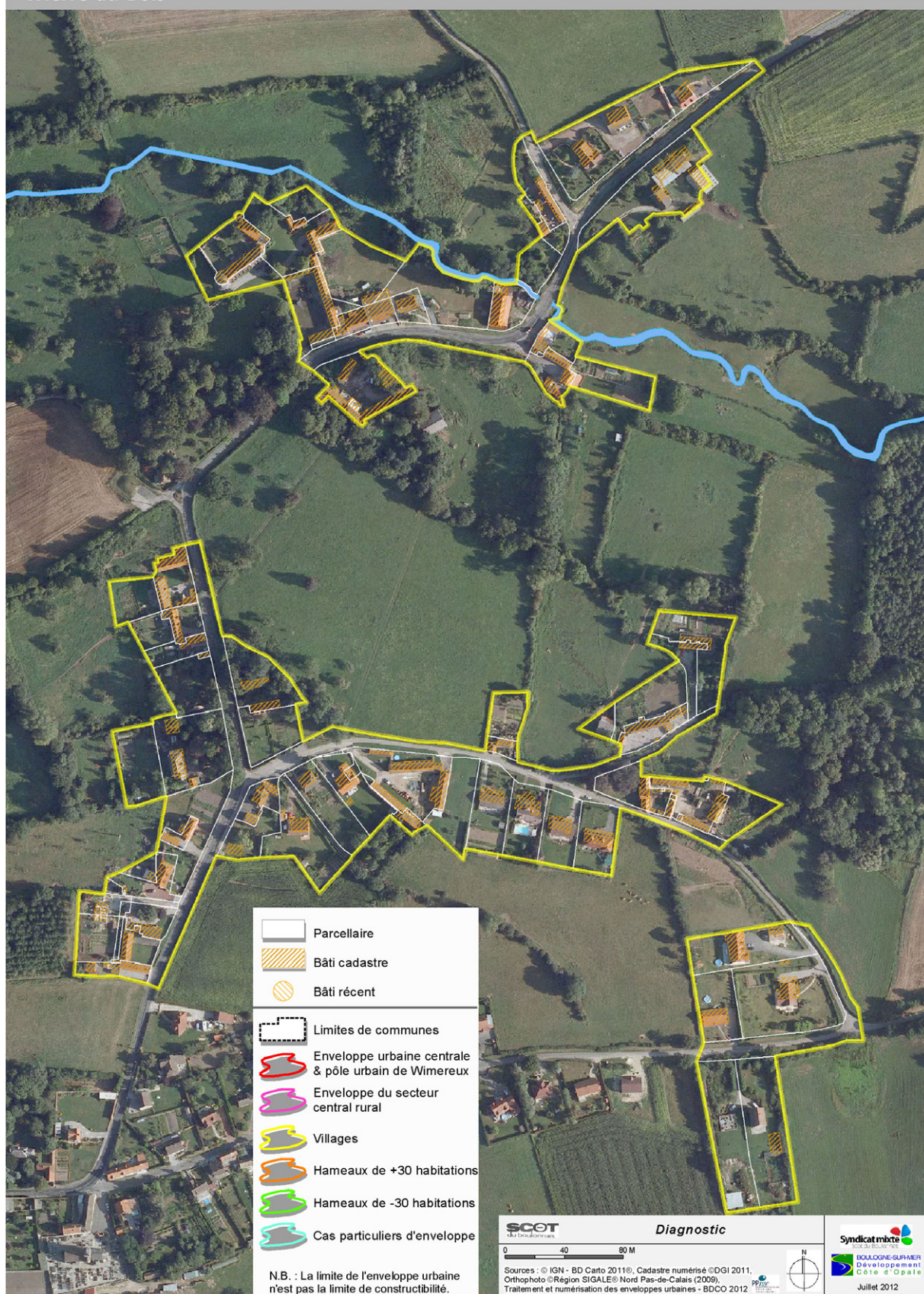



WIMEREUX

SCoT du Boulonnais

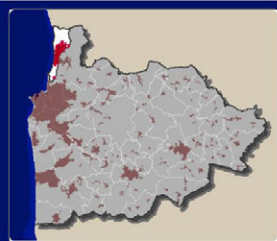

- Enveloppes urbaines (dans la miniature)
- Limites de communes
- Enveloppe urbaine centrale & pôle urbain de Wimereux
- Enveloppe du secteur central rural
- Villages
- Hameaux de +30 habitations
- Hameaux de -30 habitations
- Cas particuliers d'enveloppe

N.B. : La limite de l'enveloppe urbaine n'est pas la limite de constructibilité.

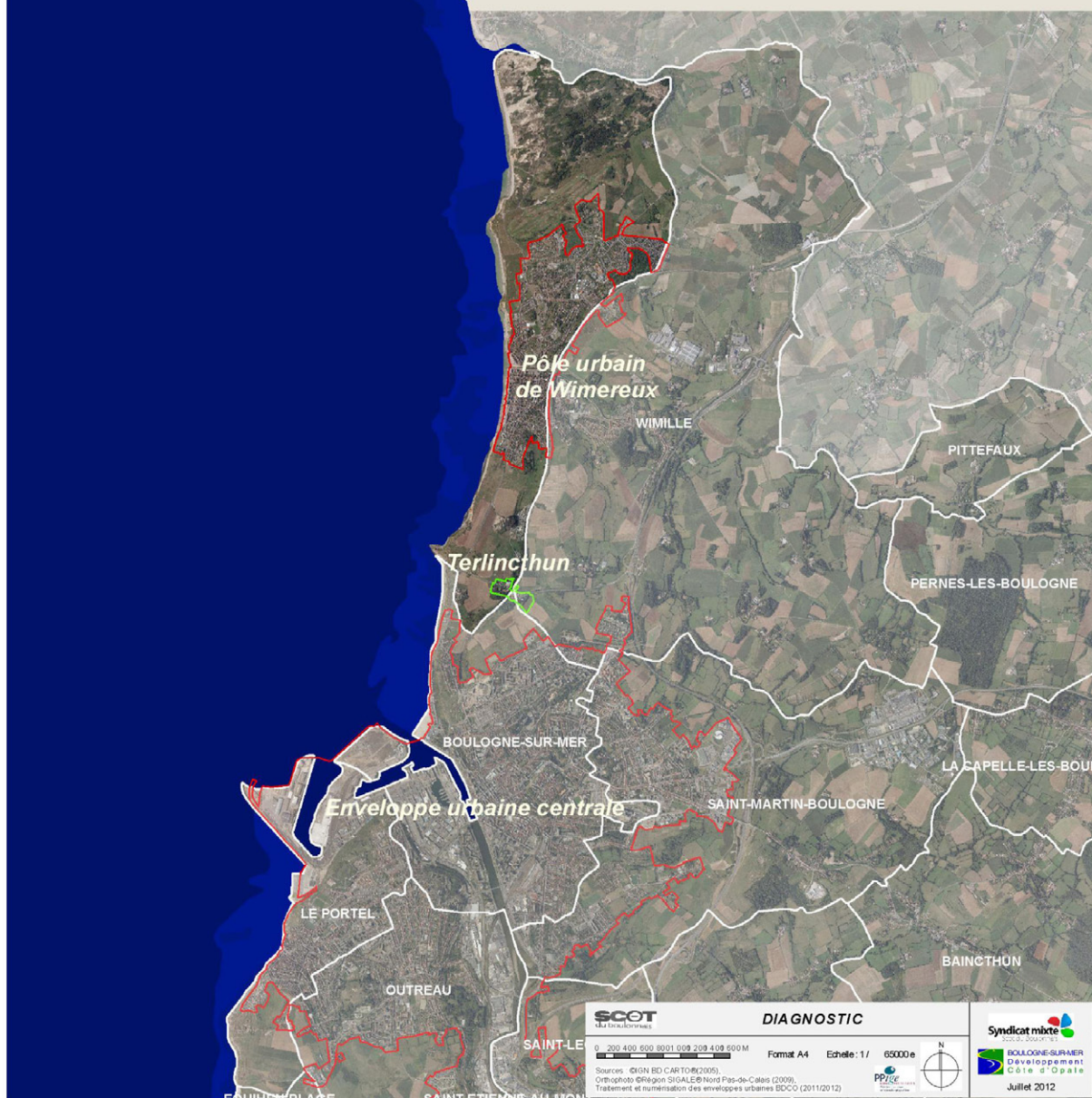

SCoT
du Boulonnais

DIAGNOSTIC

0 200 400 600 800 1000 1200 M

Format A4

Echelle: 1/

65000

N

Sources : IGN BD CARTE (2008),
Orthophoto Région SIGALE Nord Pas-de-Calais (2009),
Traitement et numérisation des enveloppes urbaines BDCO (2011/2012)

PP2/CE

BOULOGNE-SUR-MER
Développement
Côte d'Opale

Syndicat mixte

BOULOGNE-SUR-MER
Développement
Côte d'Opale

Juillet 2012



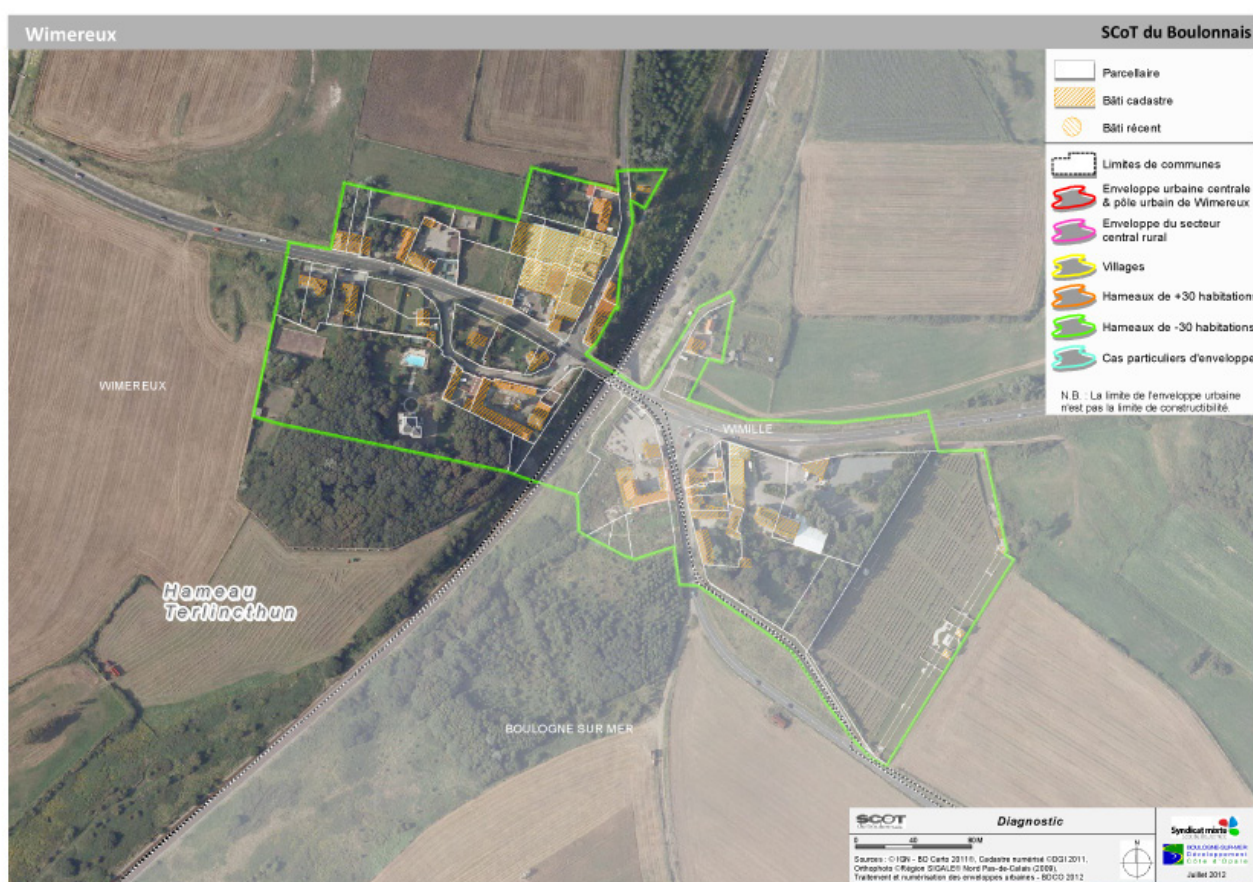

WIMILLE

SCoT du Boulonnais

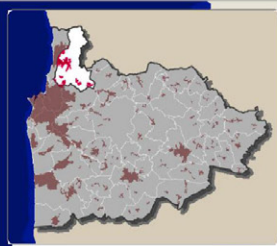

- Enveloppes urbaines (dans la miniature)
- Limites de communes
- Enveloppe urbaine centrale & pôle urbain de Wimereux
- Enveloppe du secteur central rural
- Villages
- Hameaux de +30 habitations
- Hameaux de -30 habitations
- Cas particuliers d'enveloppe

N.B. : La limite de l'enveloppe urbaine n'est pas la limite de constructibilité.

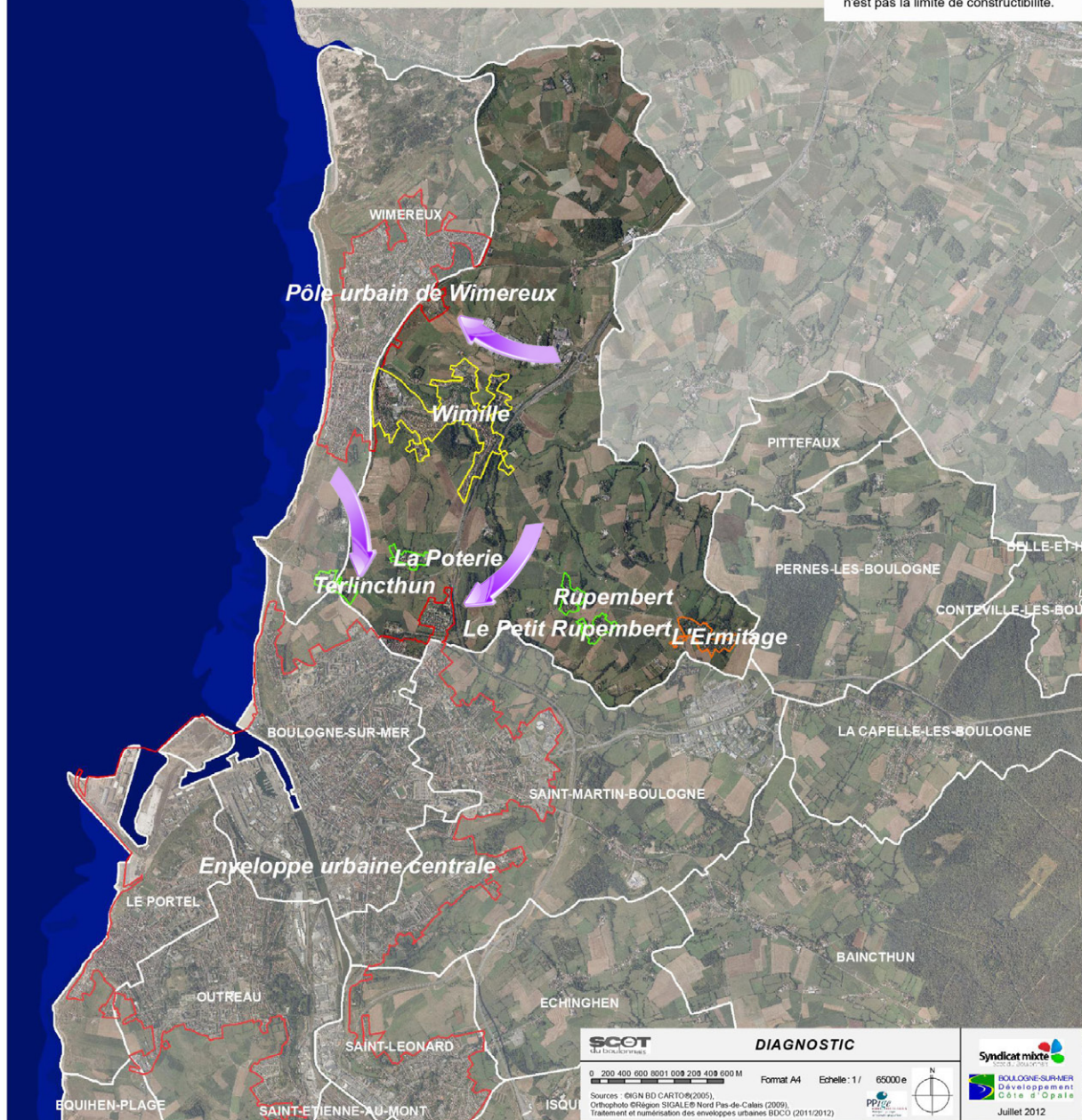

SCoT
du Boulonnais

0 200 400 600 800 1000 1200 1400 1600 M

Sources : IGN BD CARTE (2009),
Orthophoto © Région SIGALE® Nord Pas-de-Calais (2009),
Traitement et numérisation des enveloppes urbaines BDCO (2011/2012)

DIAGNOSTIC

Format A4 Echelle : 1 / 65000 e

PPIC

N

Syndicat mixte

BOULOGNE-SUR-MER
Développement
Côte d'Opale

Juillet 2012





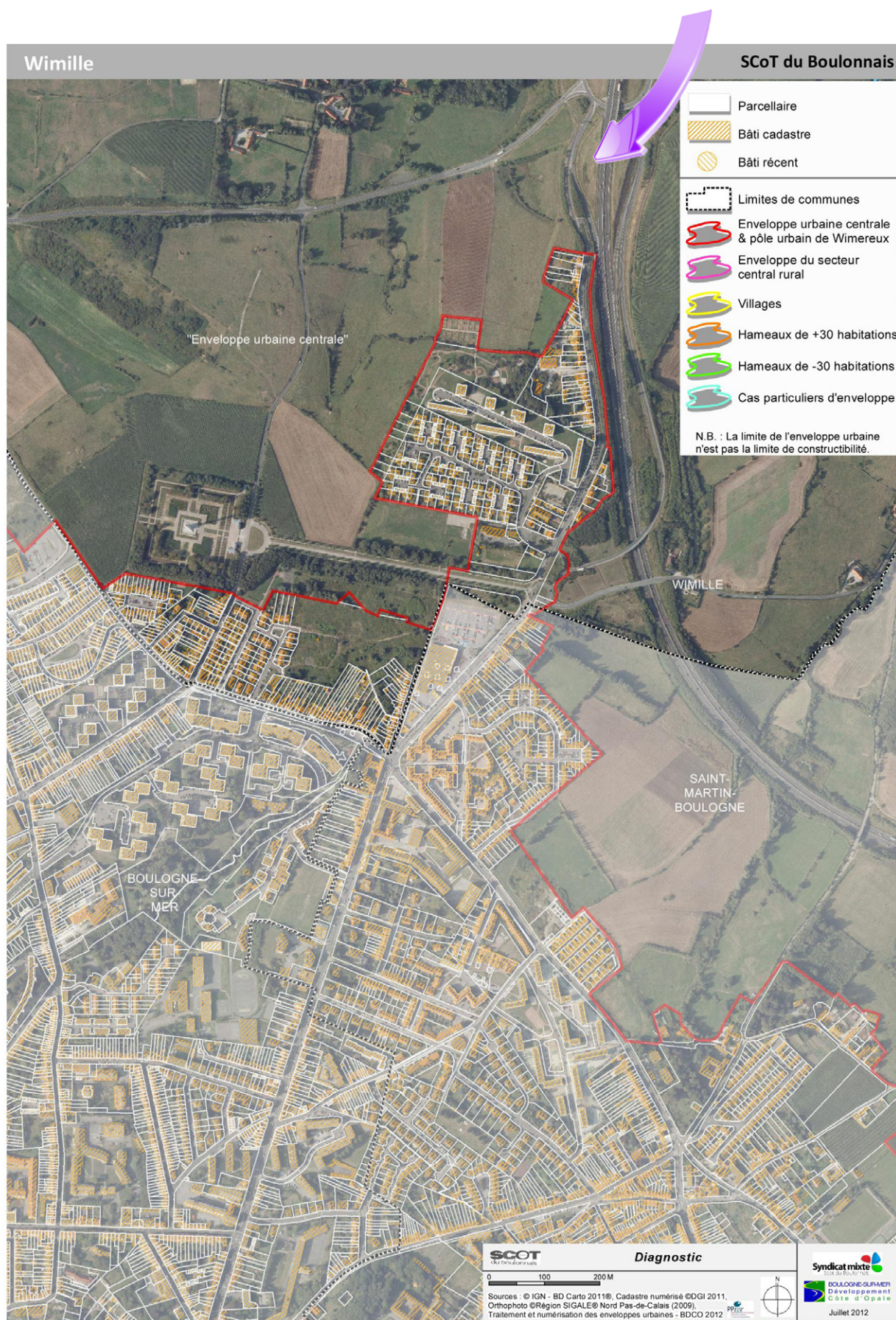

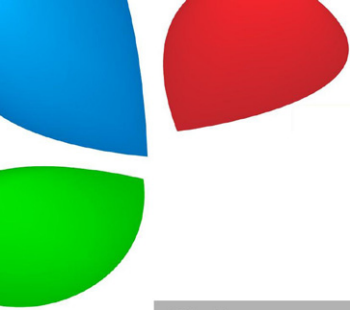

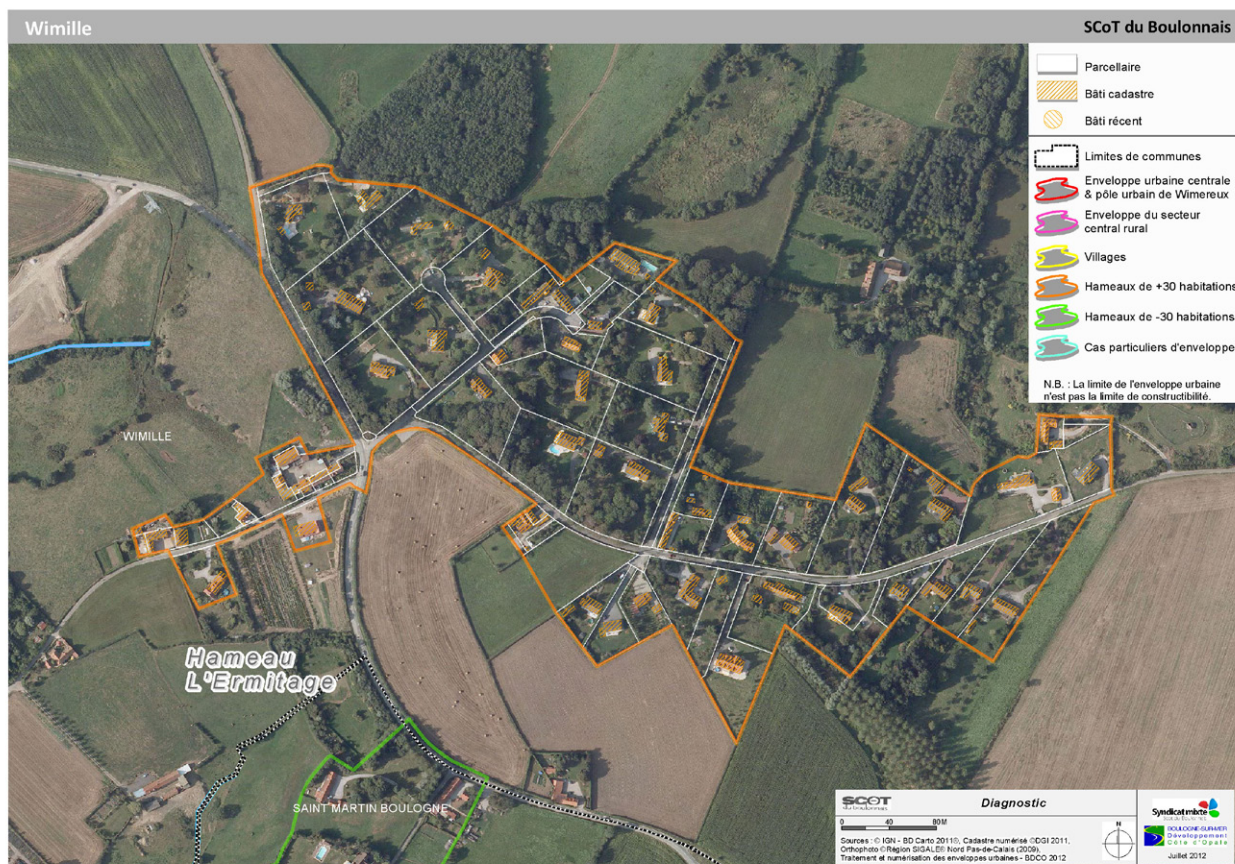

WIRWIGNES

SCoT du Boulonnais

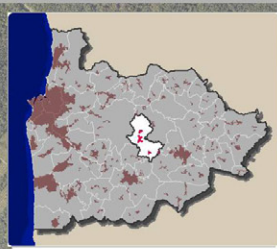

- Enveloppes urbaines (dans la miniature)
- Limites de communes
- Enveloppe urbaine centrale & pôle urbain de Wimereux
- Enveloppe du secteur central rural
- Villages
- Hameaux de +30 habitations
- Hameaux de -30 habitations
- Cas particuliers d'enveloppe

N.B. : La limite de l'enveloppe urbaine n'est pas la limite de constructibilité.

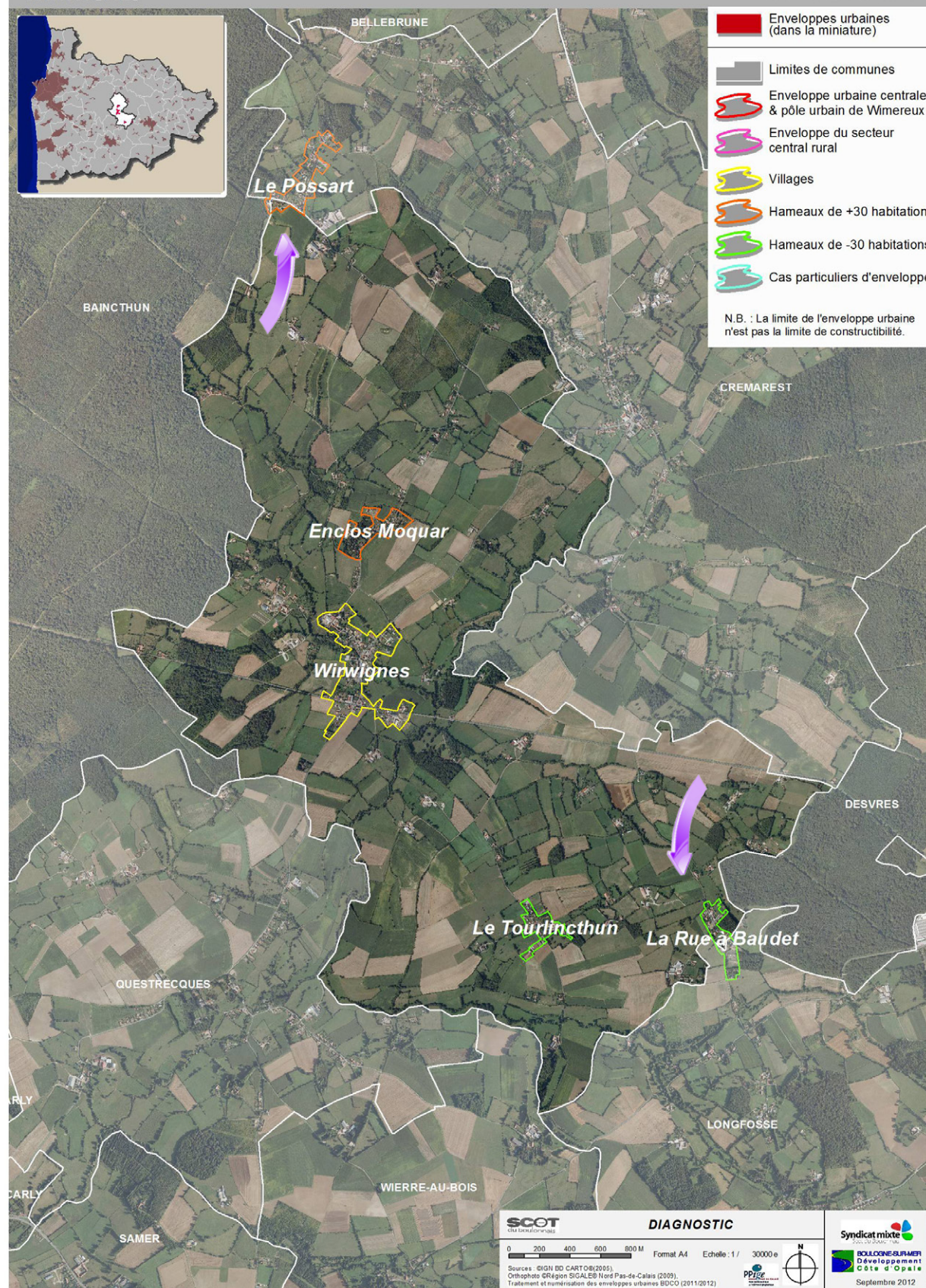

SCoT
du Boulonnais

DIAGNOSTIC

0 200 400 600 800 M Format A4 Echelle : 1 / 30000 e
Sources : IGN (BD CARTO 04/2005),
Orthophoto (Région SIGALES Nord Pas-de-Calais (2009)).
Traitement et numérisation des enveloppes urbaines BDON (2011/2012)



Syndicat mixte
de Développement
de la Côte d'Opale
Boulonnais
Septembre 2012



Wirwignes

SCoT du Boulonnais

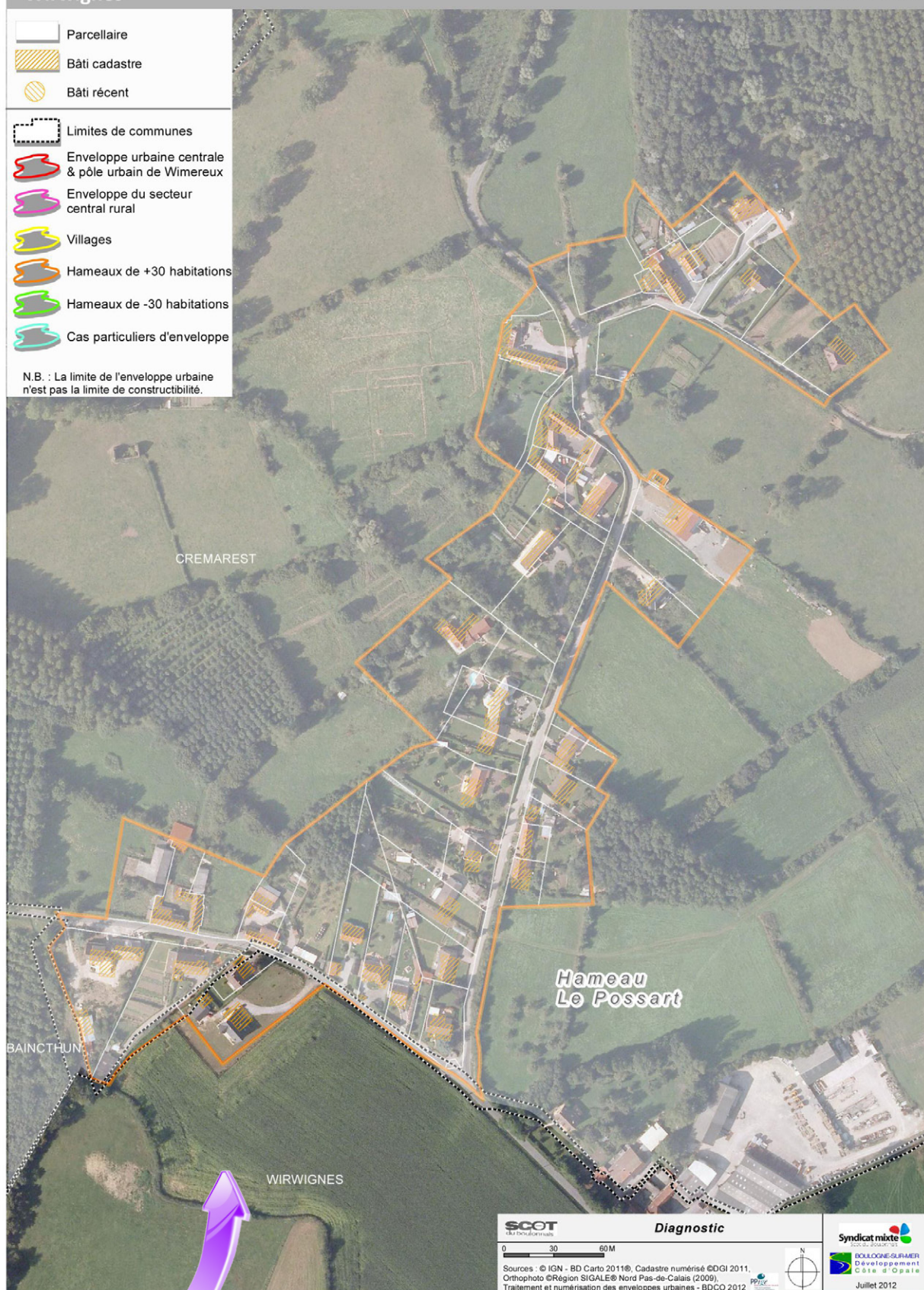

SCoT
du Boulonnais

Diagnostic

0 30 60 M
Sources : © IGN - BD Cartho 2011®, Cadastre numérisé ©DGI 2011,
Orthophoto ©Région SIGALE® Nord Pas-de-Calais (2009),
Traitement et numérisation des enveloppes urbaines - BDCO 2012



Syndicat mixte
du Boulonnais
BOULOGNE-SUR-MER
Développement
Cité et Opale
Juillet 2012



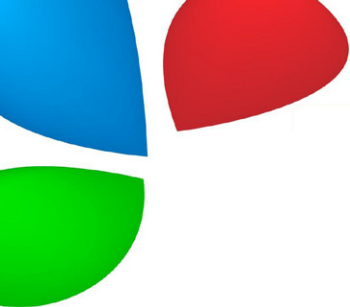



Syndicat mixte
Scot du Boulonnais

Communauté d'Agglomération du Boulonnais
1 Boulevard du Bassin Napoléon - BP 755
62321 BOULOGNE-SUR-MER CEDEX
Tél : 03 21 10 36 36 - Fax : 03 21 10 36 36
contact@scot-boulonnais.fr
www.scot-boulonnais.fr



BOULOGNE-SUR-MER
Développement
Côte d'Opale

Agence d'urbanisme et de développement économique
Site de l'Hoverport - Le Portel - BP 611
62321 BOULOGNE-SUR-MER CEDEX
Tél : 03 21 99 44 50 - Fax : 03 21 99 44 41
bdco@boulogne-developpement.com
www.boulogne-developpement.com